ВЛ. ВЛАСОВ А. МАЛДЫБАЕВ ВЛ. ФЕГЕ

MUSIC - UNIVERSITY OF TORONTO
3 1761 10429064 8

ПОЛЬКИ

CR

ВЛ. ВЛАСОВ

А. МАЛДЫБАЕВ

ВЛ. ФЕРЕ

ТОКТОГУЛ

АЛТЫ КАРТИНАЛУУ ОПЕРА

либреттосу
Ж. БӨКӨНБАЕВДИКИ жана К. МАЛИКОВДУКУ

орусча тексти
В. ЗОЛОТАРЕВДИКИ жана Г. ФЕРЕНИКИ

клавир

советтик композитор · басмасы · 1969

советский композитор · москва · 1969

ВЛ. ВЛАСОВ

А. МАЛДЫБАЕВ

ВЛ. ФЕРЕ

ТОКТОГУЛ

ОПЕРА В ШЕСТИ КАРТИНАХ

либретто
ДЖ. БОКОНБАЕВА и К. МАЛИКОВА

русский текст
В. ЗОЛОТАРЕВА и Г. ФЕРЕ

клавир

Digitized by the Internet Archive
in 2026 with funding from
University of Toronto

https://archive.org/details/31761104290648

Великий киргизский акын Токтогул Сатылганов (1864—1933) был ярчайшим и прогрессивным представителем народных певцов. Он смело выступал против баев, манапов и царских чиновников, за что в 1898 году был сослан в Сибирь.

На каторге он подружился с русскими политическими заключенными, и они ему, неграмотному бедняку из далекого глухого ущелья, помогли осознать сущность происходившей классовой борьбы.

С помощью русских друзей Токтогул бежал с каторги на родину, где и скрывался от преследования врагов. Каторга не сломила его, он призывал: «Разогнись, народ, близка и твоя заря».

Великую Октябрьскую социалистическую революцию Токтогул принял восторженно. В новых песнях он славил родную власть, Коммунистическую партию и ее вождя В. И. Ленина.

ДЕЙСТВУЮЩИЕ ЛИЦА

КАТЫШУУЧУЛАР

Токтогул, акын . . . . . *баритон*
Токтогул, акын

Бурма, мать Токтогула . . . . . *меццо-сопрано*
Бурма, токтогулдун энеси

Тотуя, жена Токтогула . . . . . *сопрано*
Тотуя, Токтогулдун аялы

Семен, политический ссыльный . . . . . *баритон*
Семен, саясий айып менен сургундө жүргөн адам

Валентина, жена Семена . . . . . *сопрано*
Валентина, Семендун аялы

Сары, кузнец . . . . . *баритон*
Сары, уста

Субан, бедняк . . . . . *тенор*
Субан, кедей

Керимбай, манап . . . . . *тенор*
Керимбай, манап

Арзымат, певец манапа . . . . . *тенор*
Арзымат, манаптын ырчысы

Первый певец . . . . . *баритон*
Биринчи ырчы

Второй певец . . . . . *тенор*
Экинчи ырчы

Полковник, уездный начальник . . . . . *бас*
Полковник, уездик начальник

Капитан, начальник тюрьмы . . . . . *бас*
Капитан, турменун начальниги

Молдо . . . . . *баритон*
Молдо

Пастух . . . . . *тенор*
Койчу

Пастушок . . . . . *тенор*
Койчуман

Первый стражник . . . . . *тенор*
Биринчи кароолчу

Второй стражник . . . . . *тенор*
Экинчи кароолчу

LIBRARY
FEB 6 1970
UNIVERSITY OF TORONTO

Народ, политические заключенные, сын Токтогула — 4-х летний Топчубай, стражники и джигиты Керимбая.

Эл, саясий айып менен камалып айдоодо жургондор, Токтогулдун баласы — 4 жаштагы Топчубай, кароолчулар жана Керимбайдын жигиттери.

События оперы происходят с 1898 г. по 1922 г. в Киргизии и Сибири.

Операдагы окуя 1898 жылдан 1922 жылга чейинки арада Кыргызстанда жана Сибирде өтөт.

M
1503
V868T66

Картина первая

ПОДНЕВОЛЬНАЯ ЖИЗНЬ

Хор народа 1

Биринчи картина

ЭРКСИЗ ТУРМУШ

Элдин хору

Широкая долина у подножия гор. Лето. Вдали-снежные вершины Ала-Тоо. У утеса-два больших камня, преграждающих арык. Около них и повсюду-крестьяне с кетменями и лопатами.

Тоо этегиндеги кеңөрөөн. Жай убак. Алыста Ала-Тоонун ак кардуу чокулары. Тоо арасынан түзгө чыккан сайдын аягы карунот. Аскаңын алдында арыкты тозгон эки чоң, таш жатат. Бул эки таштын жанында жана башка жерлерде топ-топ болушуп, иштеп жатышкан адамдар.

Andante flebile

Ф-п.

mp *p* *pp.p.* *simile*

Хор

Басы

mp

На - шим по - том про - пи - та - лась вся зем - ля,

Чып - чып э - тип, ку - юл - са да жон - дон тер,

p

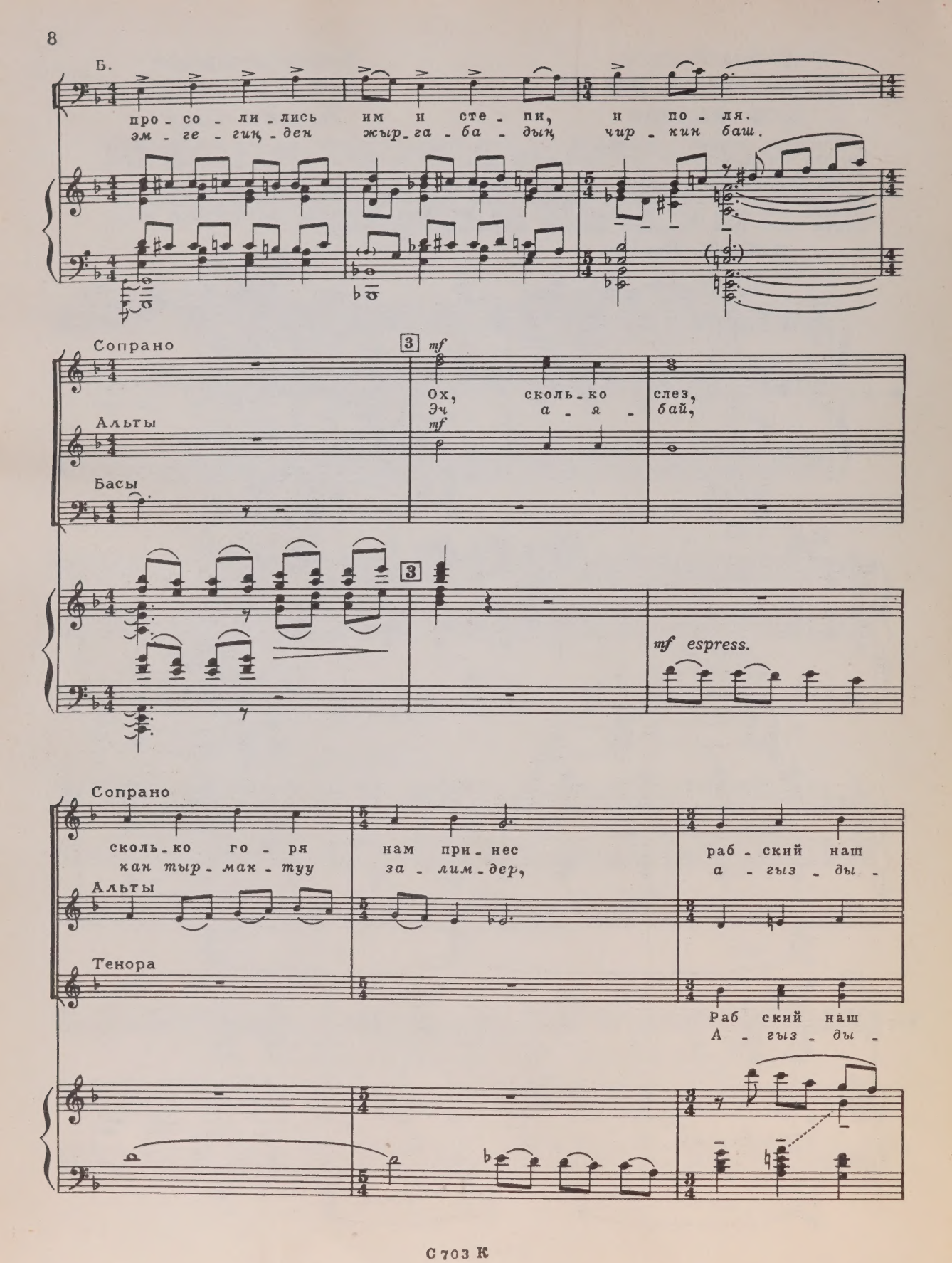
Б.
про - со - ли - лись им и сте - пи, и по - ля.
эм - ге - гиҥ - ден жыр - га - ба - дыҥ чир - кин баш.
Сопрано
Альты
Басы
Ох, сколь - ко слез,
Эч а - я - бай,
mf
mf espress.
Сопрано
сколь - ко го - ря нам при - нес раб - ский наш
кан тыр - мак - туу за - лим - дер, а - гыз - ды -
Альты
Тенора
Раб ский наш
А - гыз - ды -

С.

труд,
-го,

раб-ский под-не-воль-ный труд.
а-гыз-ды-го кез-деп-жаш.

А.

Т.

труд,
-го,

раб-ский под-не-воль-ный труд.
а-гыз-ды-го кез-деп-жаш.

m.s.

С.

4 Poco più mosso

А.

f

тол-сто-су-мы, бо-га-чи,
Кар-га кон-бос ка-ра таш,

Т.

Б.

(энергично, зло)
(кайраттуу, каардуу)

f

Не да-ют спо-кой-но жить,
Эн-чи-биз-ге ка-лып-тыр,

4 Poco più mosso

mf

С.

А.

за - став - ля - ют сле - зы лить.
кар - га кон - бос ка - ра таш,

Т.

Б.

кро - во - пий - цы, па - ла - чи
эн - чи - биз - гс ка - лып - тыр,

f

Без во - ды не - льзя про - жить нам, как хлеб,
Оуу - суз тур - муш өт - бөйт э - кен, ак - са

f

f

Без во - ды не - льзя про - жить нам, жить не - льзя нам, как хлеб,
Оуу - суз тур - муш өт - бөйт э - кен, өт - бөйт э - кен, ак - са

f

С.

во_да нуж - на нам!
да_гы кан - дуу жаш!

А.

Т.

во_да нуж - на нам!
да_гы кан - дуу жаш!

Б.

5

5

m. d.

ff

ff m. s.

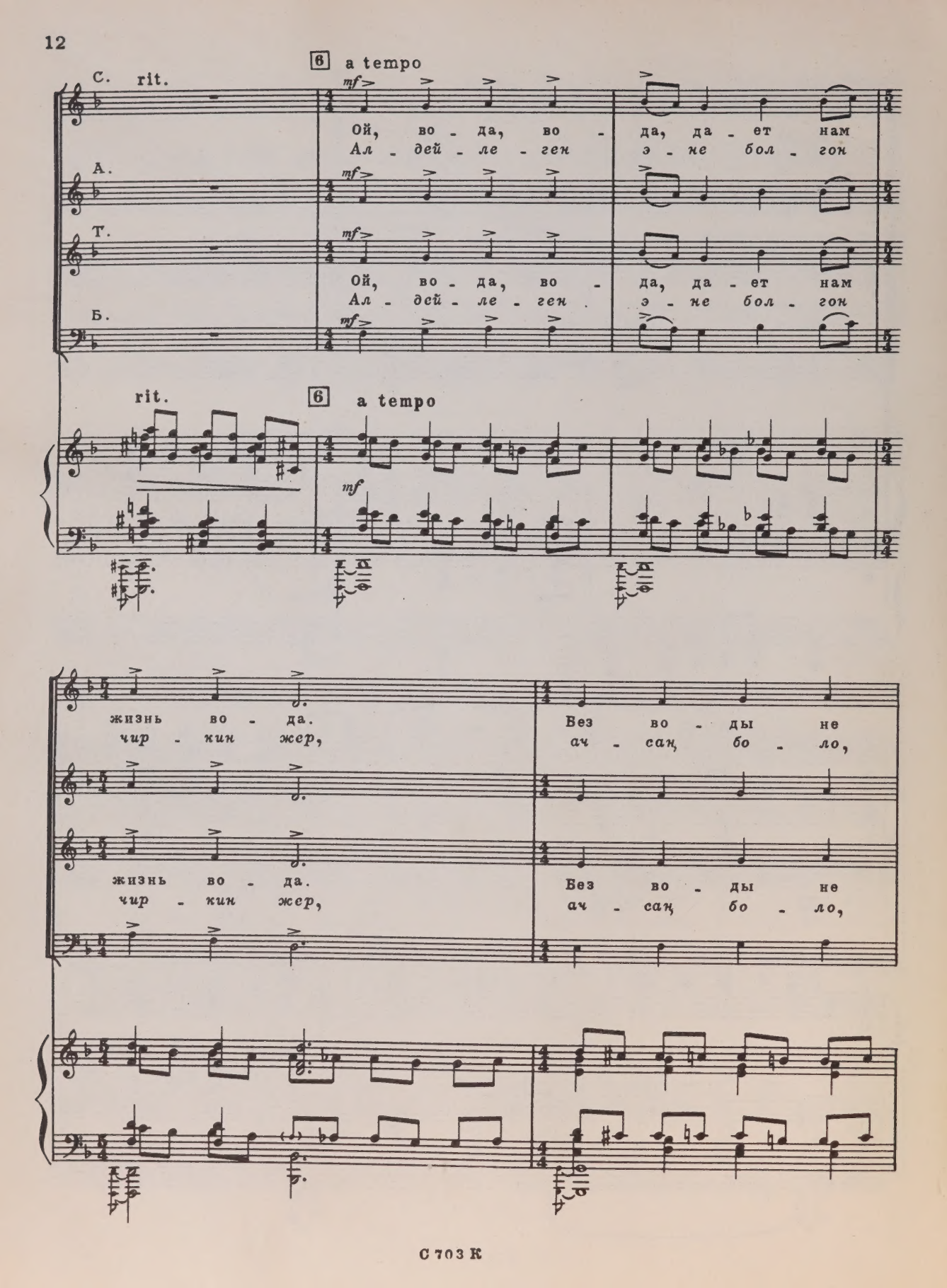
6 a tempo
С. rit.
mf
Ой, во - да, во - да, да - ет нам
Ал - дей - ле - ген э - не бол - гон
А.
Т.
Ой, во - да, во - да, да - ет нам
Ал - дей - ле - ген э - не бол - гон
Б.
rit.
6 a tempo
mf
жизнь во - да. Без во - ды не
чир - кин жер, ач - сан, бо - ло,
жизнь во - да. Без во - ды не
чир - кин жер, ач - сан, бо - ло,

С.
бу - дет сча - стья ни - ког - да.
биз жыт - та - чу гул кай - да?

А.

Т.
бу - дет сча - стья ни - ког - да.
биз жыт - та - чу гул кай - да?

Б.

7
Ты нам ска - жи, день на - сту - пит,
Айт - кы - ла - чы, та - ман а - кы,
Зем_ля, зем_ля, ты нам ска - жи, ког_да ж
Айт_кы_ла_чы, айт_кы - ла - чы,
Ты нам ска - жи, день на - сту - пит,
Лйт - кы - ла - чы, та - ман а - кы,
Зем_ля, зем_ля, ты нам ска - жи, ког_да ж
Айт_кы_ла_чы, айт_кы - ла - чы,

7

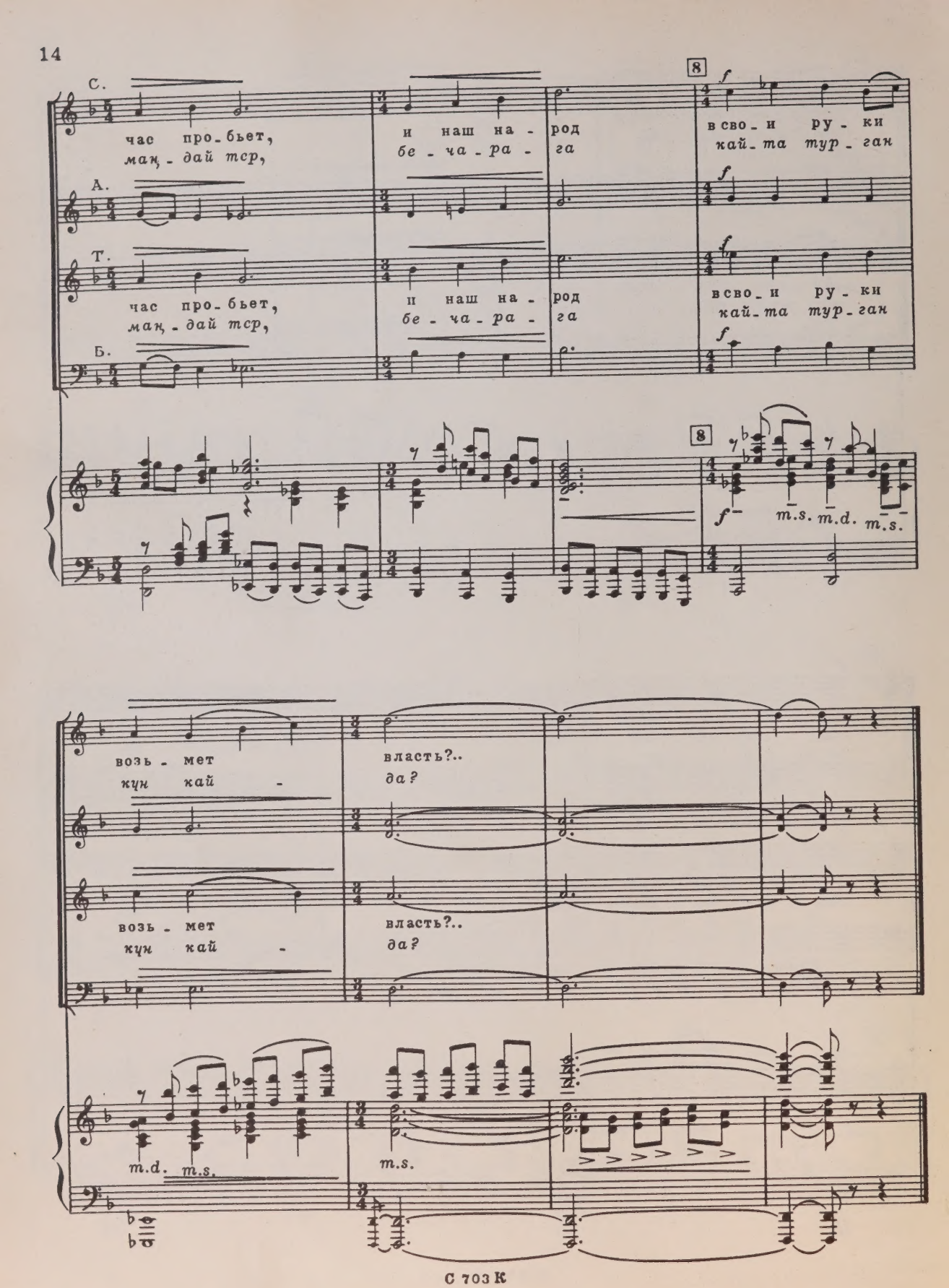
С.
час про-бьет,
ман-дай тер,
и наш на-род
бе-ча-ра-га
в сво-и ру-ки
кай-та тур-ган
А.
Т.
час про-бьет,
ман-дай тер,
и наш на-род
бе-ча-ра-га
в сво-и ру-ки
кай-та тур-ган
Б.
m.s. m.d. m.s.
возь-мет
кун кай-
власть?..
да?
возь-мет
кун кай-
власть?..
да?
m.d. m.s.
m.s.

Сцена 2 Корчнцт

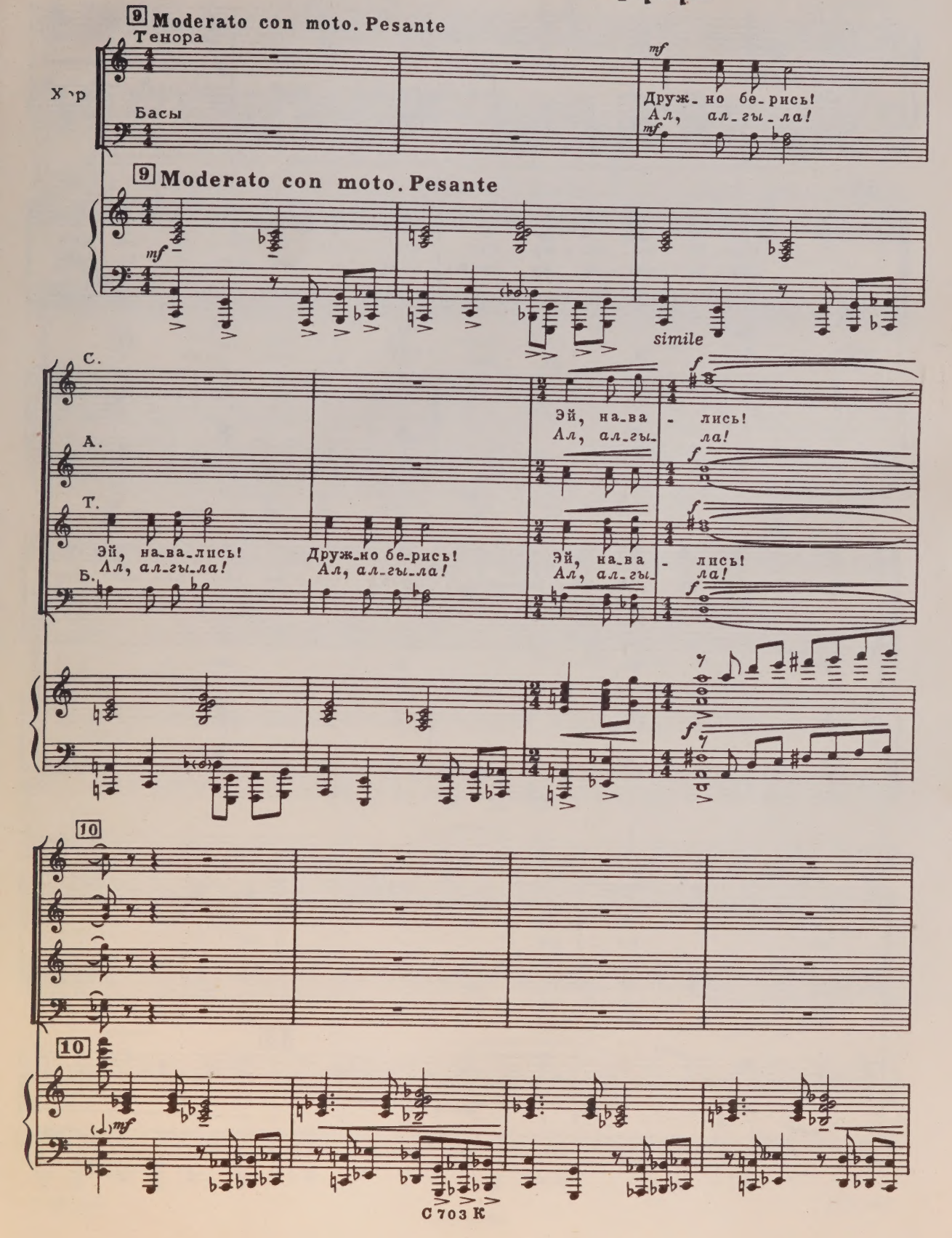

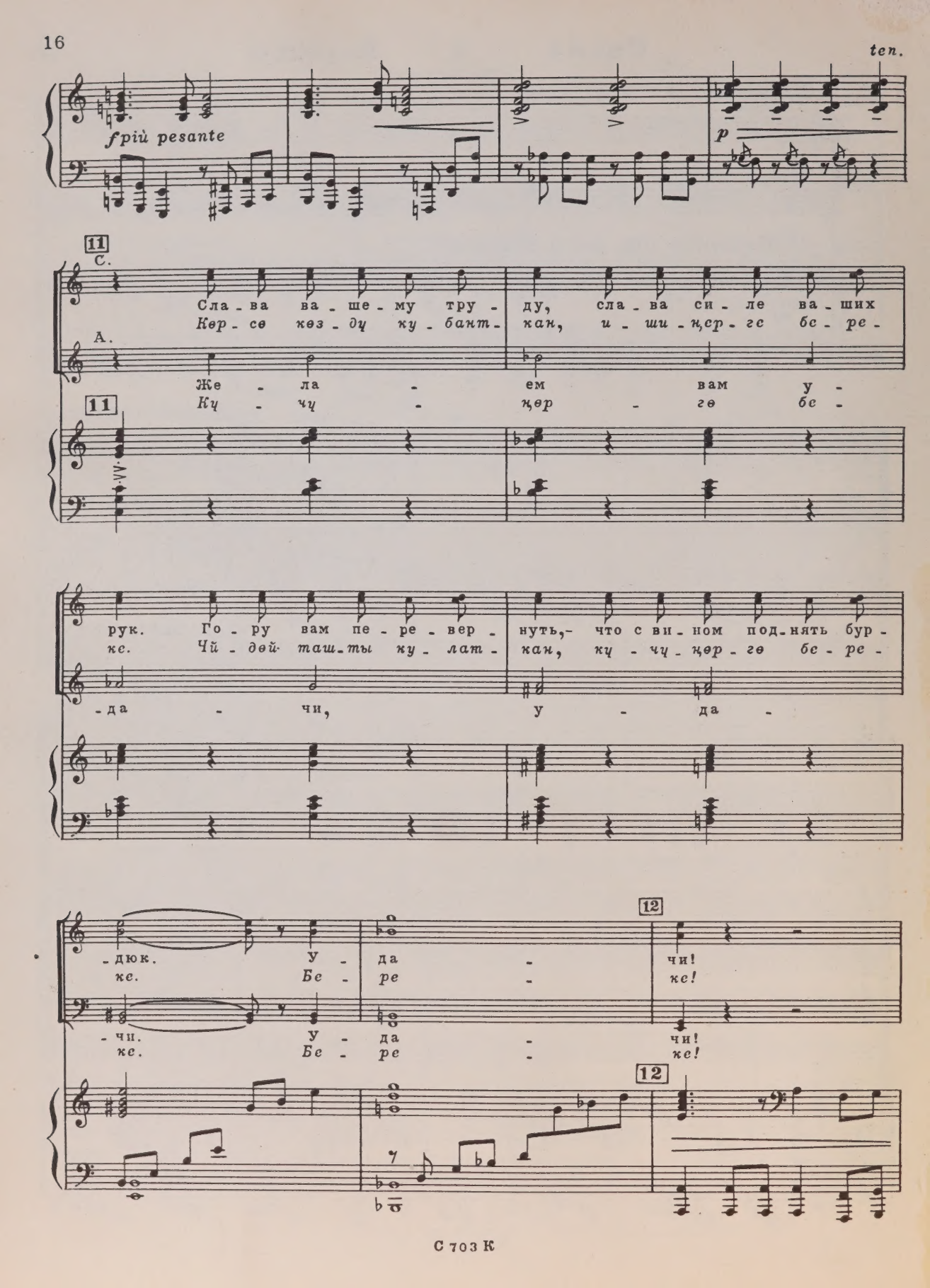
ten.
fpiù pesante
p
11
С.
Сла - ва ва - ше - му тру - ду, сла - ва си - ле ва - ших
Көр - сө көз - дү ку - бант - кан, и - ши - ңер - гс бс - ре -
А.
Же - ла - ем вам у -
Кү - чү - ңөр - гө бс -
11
рук. Го - ру вам пе - ре - вер - нуть,- что с ви - ном под - нять бур -
кс. Чй - дөй таш - ты ку - лат - кан, кү - чү - ңөр - гө бс - ре -
- да - чи, у - да -
- дюк. У - да - чи!
кс. Бс - ре - кс!
- чи. У - да - чи!
кс. Бс - ре - кс!
12
12

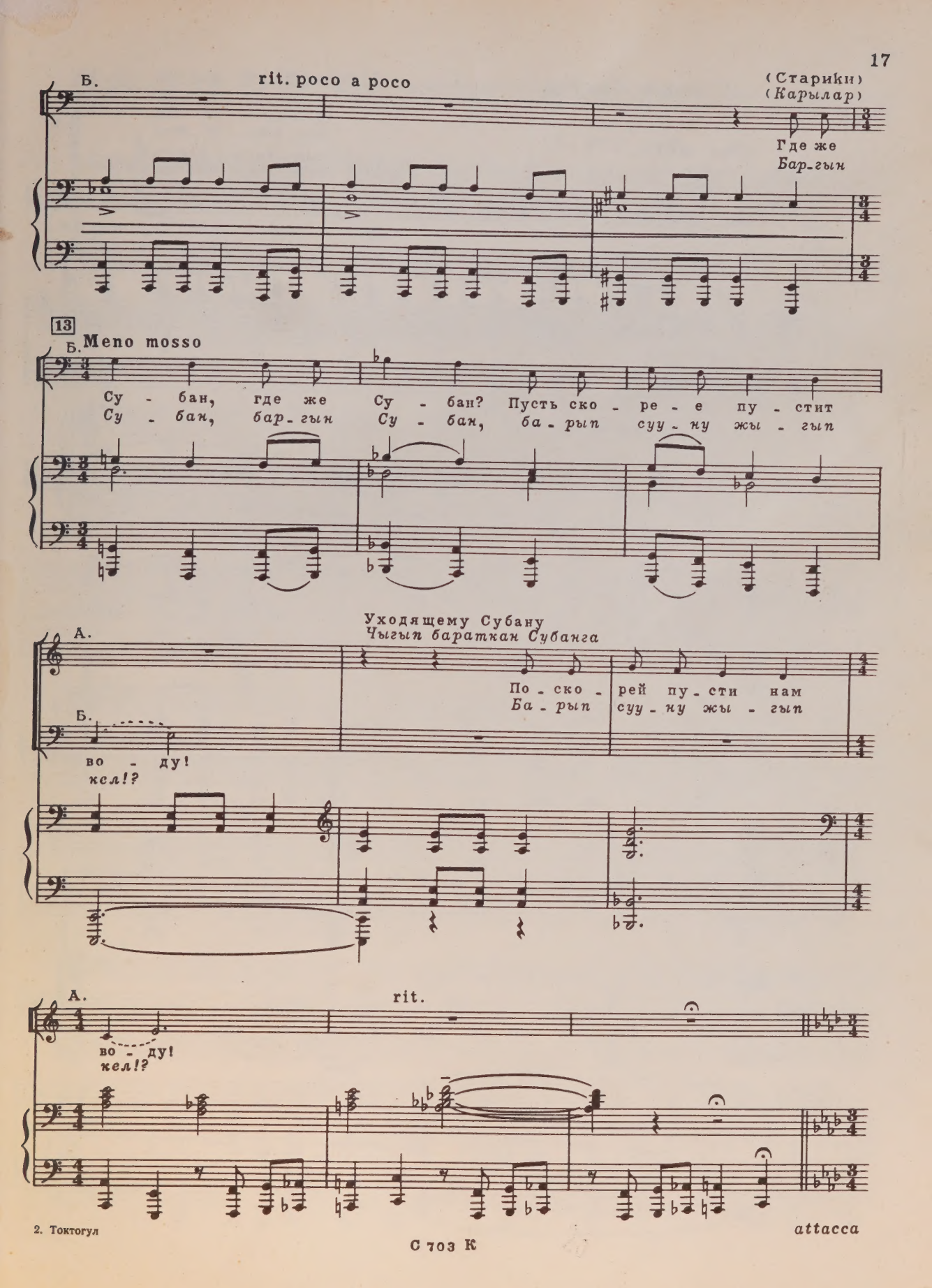
Б.
rit. poco a poco
(Старики)
(Карылар)
Где же
Бар-гын
13
Б.
Meno mosso
Су - бан, где же Су - бан? Пусть ско - ре - е пу - стит
Су - бан, бар-гын Су - бан, ба - рып суу - ну жы - гып
Уходящему Субану
Чыгып бараткан Субанга
А.
По - ско - рей пу - сти нам
Ба - рып суу - ну жы - гып
Б.
во - ду!
кел!?
А.
rit.
во - ду!
кел!?
attacca

Слово Сары 3 Сарынын сөзү

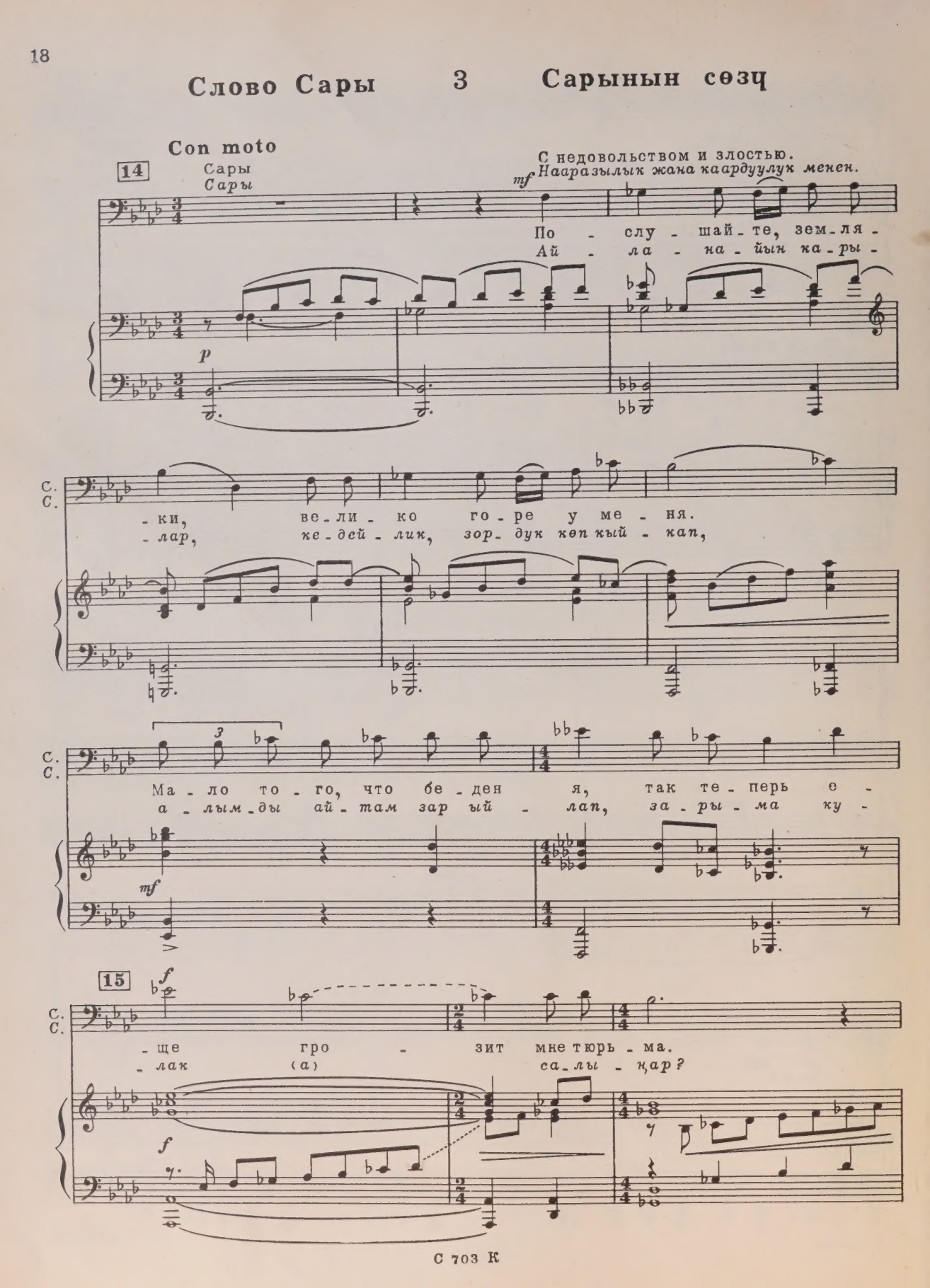

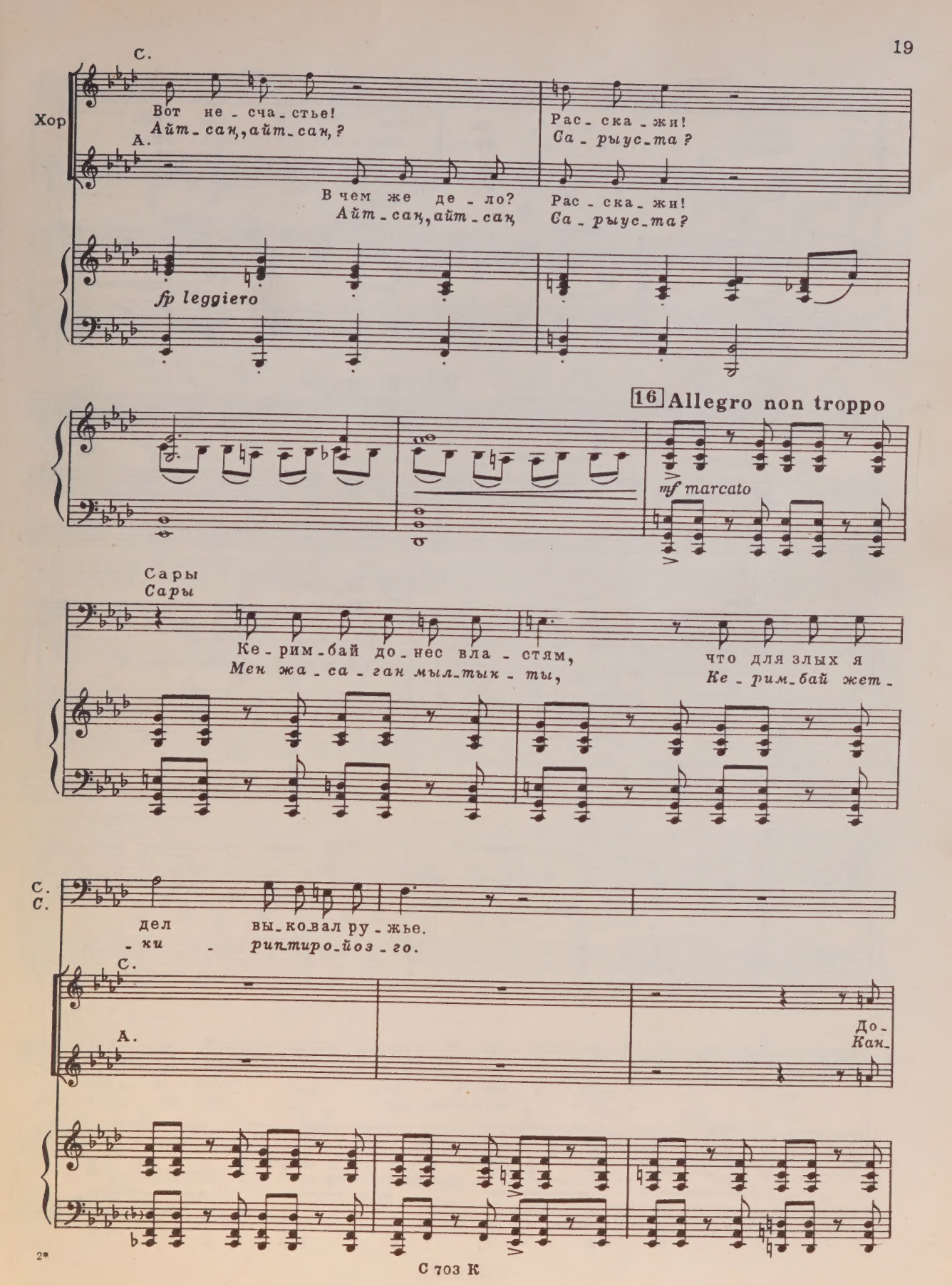
С.
Хор
Вот не - сча - стье!
Айт - сан, айт - сан, ?
Рас - ска - жи!
Са - рыус - та ?
А.
В чем же де - ло?
Айт - сан, айт - сан,
Рас - ска - жи!
Са - рыус - та?
fp leggiero
16 Allegro non troppo
mf marcato
Сары
Сары
Ке - рим - бай до - нес вла - стям,
Мен жа - са - ган мыл - тык - ты,
что для злых я
Ке - рим - бай жет -
С.
С.
дел
- ки
вы - ковал ру - жье.
рип - тиро - йоз - го.
С.
А.
До -
Кан -

С 703 К

С. - нос ложный, до - нос подлый!
А. - дай ба - лаа, кан - дай жа - лаа?!

Сары
Сары

17 Più mosso

С. Мо -
А. Би -

17 Più mosso

С. - е ру - жье зна - ют
С. - ле - си - кер: жа - са -

все. Я сде - лал е - го, чтоб в го - рах о -
- ган э - лем мыл - тык - ты, тоо ки - йи - гин

С. С.

-хо - тить-ся. О се - мье мо-
ат - ма-ка. Бак-ты - луу бо-

С. С.

-ей го - лод - ной не-ко - му за - бо -
-лор бе - кен деп, бал-да з-рым-ды бак -

С. С.

-ма - тить - ся.
-ка.

С. С.

18 (Горячо)
(Кызуу)

С. С.

Де - ти о - ста - нут - ся од -
Бал - да - рым ка - лып ба - гуу -

С. С.

- ни,
- суз,

С. С.

как в пус - ты - не без ме -
- чел - де куу - рап е - ле -

С. С.

- ня.
- бц?

С. С.

Ах, ес - ли в ссыл - ке я ум -
Таа - лай - га жет - бей шор - дуу

С. С.

- ру,
баш,

С. С.

кто на - кор - мит их тог -
тен тип кор - дук ке - ре -

С. С.

- да?
- бу?

С. С.

19

С. С.

О, что за жизнь со - ба -
О ой, а - зап - ка бут - кен

С.
С.

- чья
(ой)

у ме -
за - ман

С.
С.

- ня!
ай!

С. mf

О, что за жизнь!
Ой, за - ман ай!

А. mf

Т. mf

О, что за жизнь!
Ой, за - ман ай!

Б. mf

Речитатив Сары и песня пастуха

4

Сарынын речитативи жана койчунун ыры

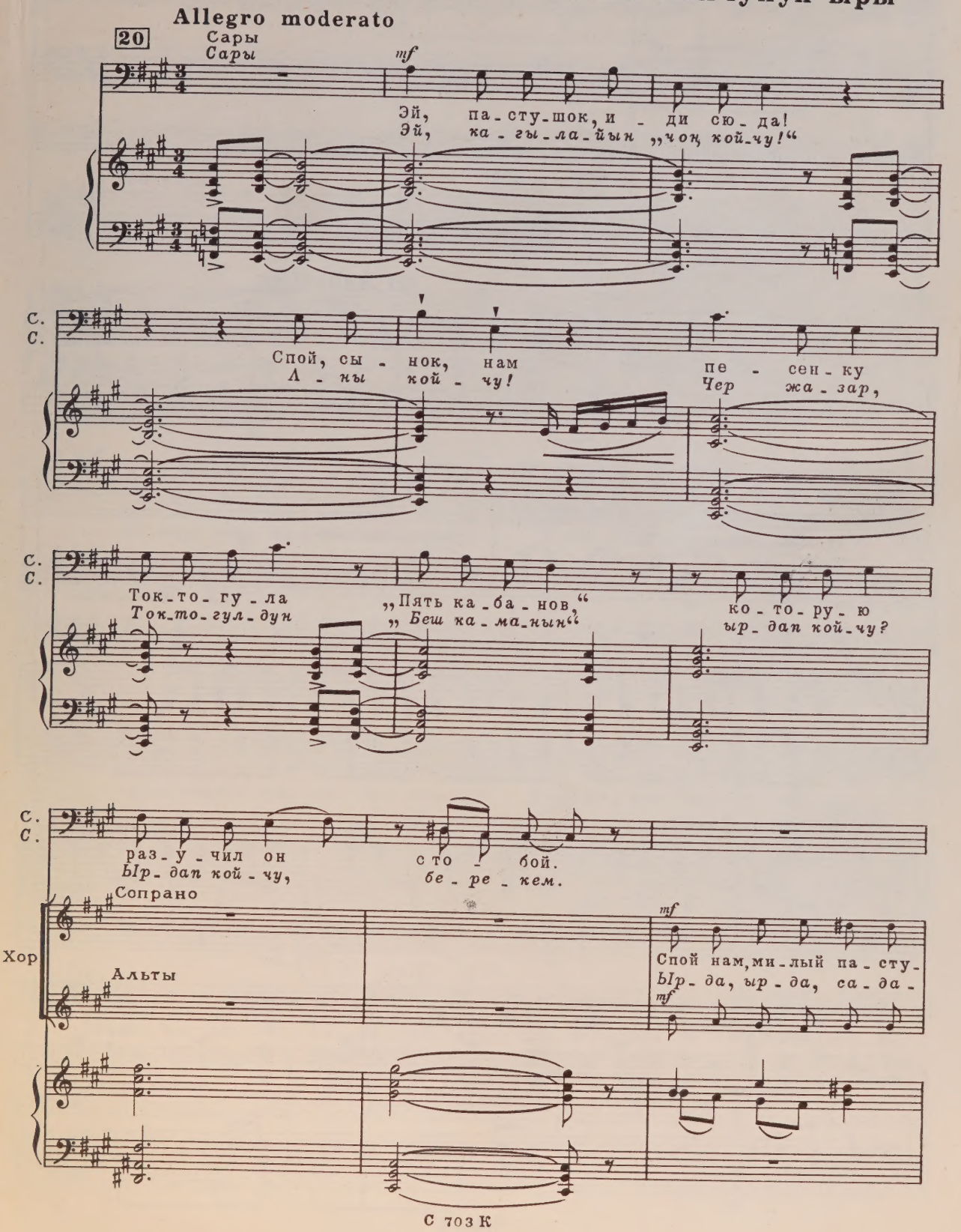

С. pp

- шок!

А. - га! pp

Т. p

Спой нам!

Ыр - да!

Б. mf

Спой нам, дру - жок!

Ыр - да, ыр - да!

21 Andantino

mf

21 Andantino

p

Allegretto

mf

sempre staccato

22 Allegro giocoso

f

(Движением кисти вниз–⊓)
(Беш манжаны төмөн шилтеп-⊓)

(Обратным движением кисти вверх-∨)
(Беш манжаны кайра өөдө карай шилтеп-∨)

(Круговым движением руки)
(Колду айлантып)

f

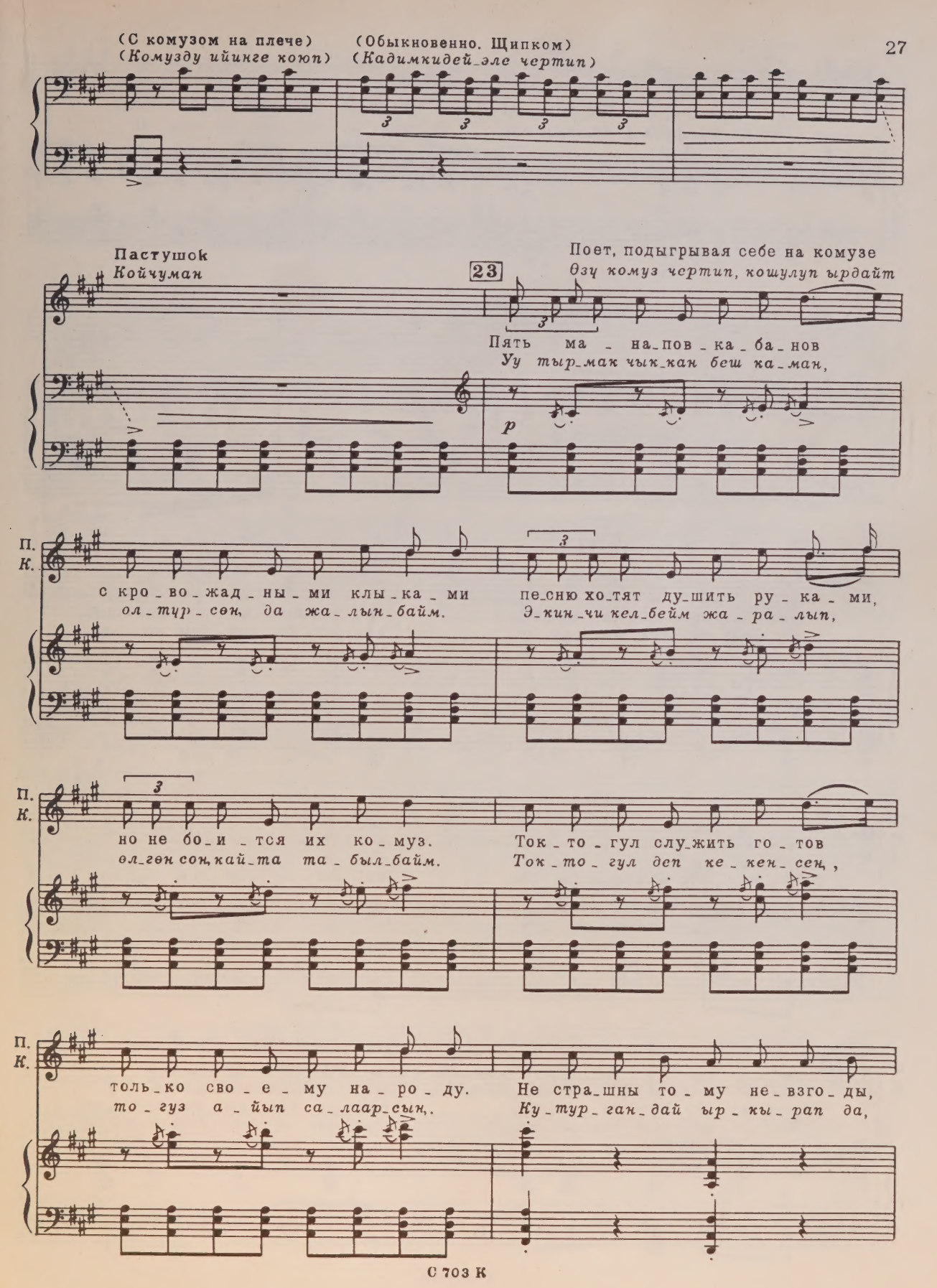
(С комузом на плече)
(Комузду ийинге коюп)
(Обыкновенно. Щипком)
(Кадимкидей_эле чертип)
Пастушок
Койчуман
23
Поет, подыгрывая себе на комузе
Өзү комуз чертип, кошулуп ырдайт
Пять ма - на_пов - ка - ба - нов
Уу тыр_мак чык_кан беш ка - ман,
p
П.
К.
с кро - во - жад - ны - ми клы - ка - ми
ол - тур - сөн, да жа - лын - байм.
пе_сню хо_тят ду_шить ру - ка - ми,
Э_кин_чи кел_бейм жа - ра - лып,
но не бо - и - тся их ко - муз.
өл_гөн сон, кай_та та - был_байм.
Ток - то - гул слу_жить го - тов
Ток - то - гул деп ке - кен - сен,
толь_ко сво - е - му на - ро - ду.
то - гуз а - йып са - лаар_сын,.
Не стра_шны то - му не - взго - ды,
Ку - тур - ган_дай ыр - кы - рап да,

24

П. К.

кто по_ет для бед_ня_ков.
үй_оо_ка_тым (ой) та_лар_сын.

П. К.

25

П. К.

mf

Ка_ба_ны в кро_ви хо_тят по_то_пить на_род_ный гнев,
Же_тим ме_нен же_сир_ге, ка_ра_ба_ган „беш ка_ман“,

П. К.

mf

но на_род их, как ко_тят, пе_ре_ду_шит, о_сме_лев.
Же_тил_син деп жар_ды_ны, са_ма_ба_ган „беш ка_ман“!

П. К.

Пусть не бу_дут по но_чам слы_ша_тся ры_да_нья вдов.
Же, ич_кин деп баш_ка_ны, каа_ла_ба_ган „беш ка_ман“!

П. К.

Пусть воз_даст_ся па_ла_чам за му_ки лю_дей, за сле_зы си_

Ы_рыс ке_сер кан и_чер да, Ы_рыс_бек_тин (о) „беш ка_

Арзымат

Арзымат

Возгласы одобрения

Жактырган үндөр

26 L'istesso tempo

Эй, за_мол_чи!

Эй! Жар_ба_гыр!

П. К.

_рот!

_ман"!

26 L'istesso tempo

А. А.

(Allegro)

Пе_сен что ль дру_гих не зна_ешь?

Мын_дан баш_ка ы_рын, жок_бу?!

П. К.

(Allegro)

П. К.

Э_ту пе_сню весь на_род зна_ет, лю_бит и по_ет!

Жаллыылырдайтбулыр_ды, Ток_то_гул_дан үй_рөн_гөм!

Арзымат
Арзымат

Молдо
Молдо

p

Смо_три!..
Шаш_па...

p

Смо_три!..
Шаш_па...

p

А.
А.

Съест те_бя ка_бан!
„Ка_ман“тиш са_лар!

По_шли!
Жүр!

М.
М.

Съест те_бя ка_бан!
„Ка_ман“тиш са_лар!

По_шли!
Жүр!

Выход и слово Токтогула 5 Токтогулдун чыгышы жана сөзц

27 Moderato maestoso

mp

Хор

Тенора

mf

Ток_то_гул, Ток_то_гул и_дет!
Ток_то_гул... Ток_то_гул ке_лет!

Басы

С.

Ток - то - гул!

Ток - то - гул!

А.

Т.

Б.

Токтогул

Токтогул

28

Эй! Как же - ле - зо рас - ка -

Эй! Эр - дин ку - чу сом те -

Са - лам!

Са - лам!

Са - лам!

Са - лам!

28

Tok.
Ток.

_лить не_воз_мож_но без ог_ня, так джи_ги_ту не про_
_мир, э_ри_тчч_го эр ке_рек, оо_кат ч_ччн ке_дей_

Tok.
Ток.

_жить без зем_ли и без ко_ня. Все у_ме_ет храб_рый джи_
_ге, э_гин ай_доо жер ке_рек. Эр жи_гит_тин бел_ги_си

Tok.
Ток.

_гит. Смел и ло_вок он, как барс. И се_бя он за_щи_
да, эп_чил бо_лот тер_ме_леп. Өз ко_лун_да жок бол_

Tok.
Ток.

_тит, и друзей во_би_ду не даст. 29 Взвей_тесь, джи_ги_ты, в пляс_ке сво_
_со, ол_дум де_сен, ким бе_рет. Ку_чу_н,ер бар_да иш_теп кен,

Tok.
Ток.

_ей, будем сме_яться и шу_тить: го_ря и так хва_тит всем_
(ой), ку_луп да жай_нап эр жи_гит. Ку_нум_дук_ту ой_ло_бой,

Tok.
Ток.

(эй) на-до людям ра-дость по-да-рить!
(эй) э-лим, ку-лак бай-лап жер жи-бит!

Сцена Субана 6 Субандын сценасы

30 Agitato

p

Субан (За сценой)
Субан (Сахнанын артынан)

mf

О мой на-род!
О, ка-ла-йык!

Вбегает на сцену с разбитым, окровавленным лицом
Сахнага чуркап кирет. Бети жараланып, канга боёлгон

Суб.
Суб.

С 703 К

Суб.
Суб.

О мой на - род!
О ка - ла - йык!

Во - ду Ке - рим - бай не дал нам!
Суу жок, суу жок, суу жок, суу жок!

Суб.
Суб.

Суб.
Суб.

31

Не дал а - рык он мне про - рыть.
Ке - рим - бай суу - ну терс бу - руп.

Суб.
Суб.

Во - ду пу - стил он в свой ка - нал.
Жи - ги - тц кар - мап ме - ни - руп.

Суб.
Суб.

При - ка-зал ме-ня из - бить,
Тар - тып ал - ды кет-мен - ди,

Суб.
Суб.

rit. poco

а кет-меньмой о - то - брал.
жа - быш-ты-ра тээп ту - руп.

Хор

Сопрано

Альты

f

Зло -
Мы -

f

rit. poco

С.

- дей ли - шил всех нас во - ды, об-
- на кор - дук, мы - на зор - дук. θ -

А.

Т.

Б.

С.

-рек на смерть и го - лод.

-ло буз-бу тен - ти - реп?..

А.

Т.

Б.

f

И

Ке-

32

f

Всю

ким

кто е-му в на - след - ство дал

-рим - бай-га бул жер - суу-ну

32

С.

Зло - дей ли - шил всех

Мы - на кор - дук, мы -

А.

Т.

зем - лю и во - ду всю?

бер - диэ - кен эн - ни - леп?

Б.

нас во - ды, об - рек на смерть и го - лод. И

- на зор - дук, о - ло - буз - бц тен - ти - реп? Ке -

И

Ке

С.

кто е-му в на-след-ство дал всю зем-лю и во-ду
рим-бай-га бул жер-суу-ну, ким бер-ди-экен эн-чи-

А.

Т.

кто е-му в на-след-ство дал всю зем-лю и во-ду
рим-бай-га бул жер суу-ну, ким бер-ди-экен эн-чи-

Б.

всю?
-леп?!

всю?
-леп?!

attacca

Сцена Керимбая и Токтогула

7

Керимбай менен Токтогулдун сценасы

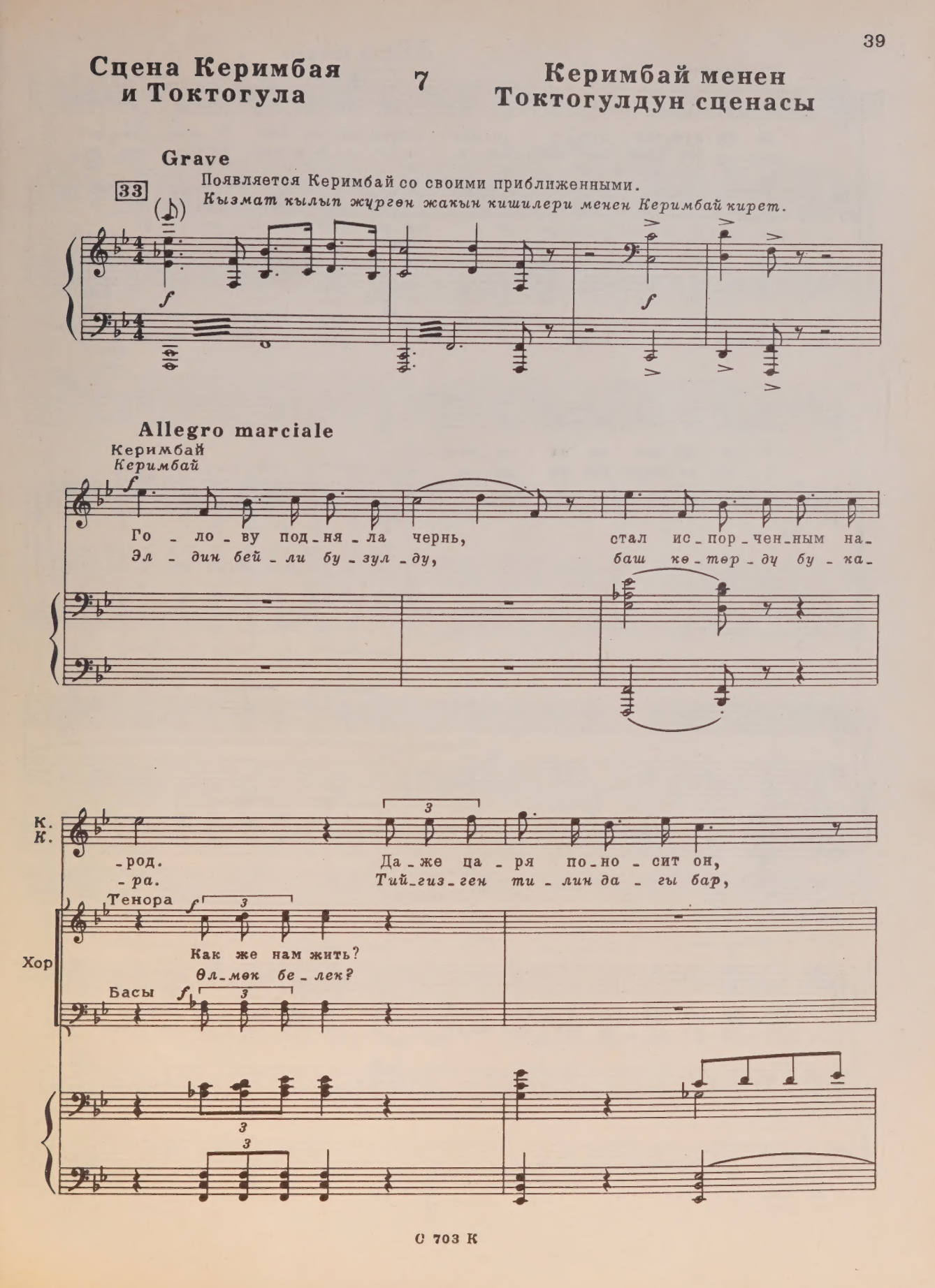

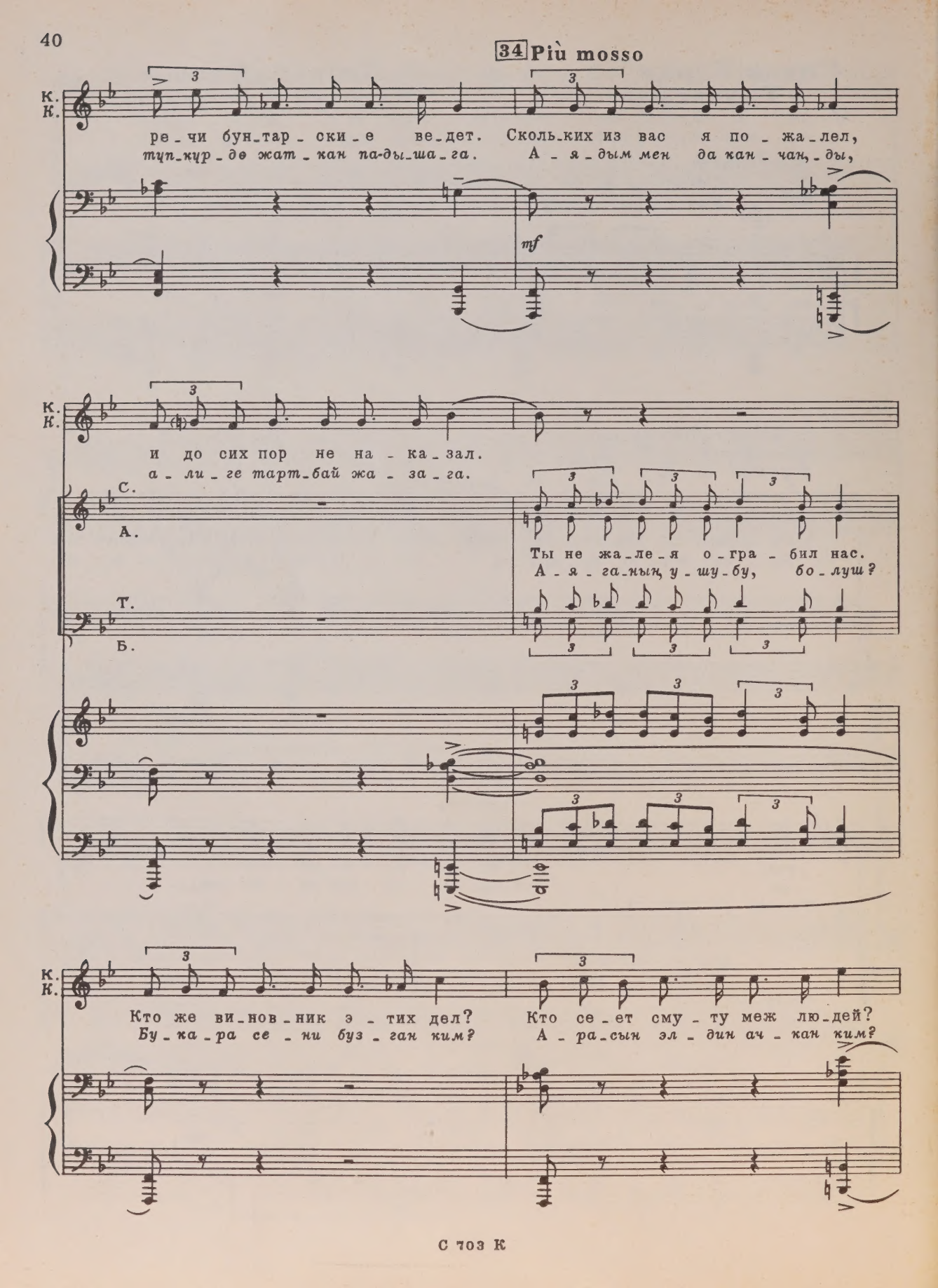
34 Più mosso
К.
К.
ре-чи бун-тар-ски-е ве-дет. Сколь-ких из вас я по-жа-лел,
туп-кур-дө жат-кан па-ды-ша-га. А-я-дым мен да кан-чан-ды,
mf
и до сих пор не на-ка-зал.
а-ли-ге тарт-бай жа-за-га.
С.
А.
Т.
Б.
Ты не жа-ле-я о-гра-бил нас.
А-я-га-ның у-шу-бу, бо-луш?
Кто же ви-нов-ник э-тих дел?
Бу-ка-ра се-ни буз-ган ким?
Кто се-ет сму-ту меж лю-дей?
А-ра-сын эл-дин ач-кан ким?

К.
К.

Арзымат
Арзымат

То не сек-рет, наш гос-по-дин, в том ви-но-ват Ток-то-гул, сму-тьян о-
Бу-ка-ра мин-тип тур-га-ны, бо-лу-шум, Ток-то-гул шум-дун кыл-га-

Молдо
Молдо

То не сек-рет, наш гос-по-дин, в том ви-но-ват Ток-то-гул, сму-тьян о-
Бу-ка-ра мин-тип тур-га-ны, бо-лу-шум, Ток-то-гул шум-дун кыл-га-

Сары
Сары

К.
К.

А.
А.

-дин! О-дин сму-тьян
-ны! Оо-ба, ы-рас,

М.
М.

-дин! В э-том сму-тьян
-ны! Оо-ба, ы-рас,

С.
С.

Как э-то тер-пит их зем-ля, кле-вет-ни-ка и хо-лу-я!?
Ко-ша-мат кыл-ган шум-дар-дын, ка-бы-шып жаа-гы сын-ба-ды!?

35

К. К.

Ха-ха-ха - ха...
Ха-ха-ха - ха...

А. А.

ви_но_ват.
Бо_лу_шум.

М. М.

ви_но_ват.
Бо_лу_шум.

С. С.

35

(Токтогулу)
(Токтогулга)

К. К.

Вот э - то кто?
О - шон - дой - бу?

Так ты за_хо_тел зем_
Жер та_ла_шам деп мен_

К. К.

_ли?
_ден,

Чтож, ты по_лу_чишь свой ку - сок.
кө - рал_бай кал_ба же_рин - ди.

3

Я при_ка_
Тан_да_йын,

К.
К.

-жу те-бе за-бить в глот-ку тво-ю зем-ли ме-шок.
ка-тып, бай-ла-ныр, та-бал-бай кал-ба э-лин-ди.

36

К.
К.

На той зем-ле, ты так и знай, слов не сбе-решь ты у-ро-жай!
А-лы-шар ки-шин, бил-сен-чи, а-лы-ңа ка-рап жур-сөң-чү!

tranquillo

К.
К.

Токтогул
Токтогул

tranquillo

mf

Ис-
Ой-

mp

mf

m.d.

37 Moderato con moto

Ток.
Ток.

-пуг слы-шен в тво-их сло-вах.
-ло-чу, бо-луш, мыр-за...

mf

m.d. m.s.

Tok.
Ток.

Ты бо_ишь_ся на_ро_да!.. Ты не
Эл_ди буз_ган мен э_мес!.. Кыш_так

Tok.
Ток.

хо_чешь не_спро_ста, чтоб на_род о_сед_лым стал.
са_лып жер бак_кан, көр_дүк мы_на о_рус_ту,

p

Tok.
Ток.

Ни_ког_да тог_да в борь_бе нас не
үй_рө_нө_буз о_рус_тан, кан_дай

38

Tok.
Ток.

по_бе_дить те_бе. Как у рус_ских
дый_кан бо_луш_ту. Суу_су жок жер,

p

Tok.
Ток.

по_бы_ва - ли мы, к нам по - брат - ски
жер э_мес, бо_луш. Же - ри жок эл, -

39

Tok.
Ток.

от_нес_лись о - ни. На_у_чи_ли нас се - ять,
эл э_мес, бо_луш! Ка_кыр чел_ге сук ар - туу,

Tok.
Ток.

на_у_чи_ли хлеб де - лать. А э_ти зем - ли
ка_лык эл_ди му_кай - туу, Ке - рим_бай са - га

Керимбай
Керимбай

40

f

Нет!
Жок!

Tok.
Ток.

f

не тво - и.
эп э - мес.

40

f

f

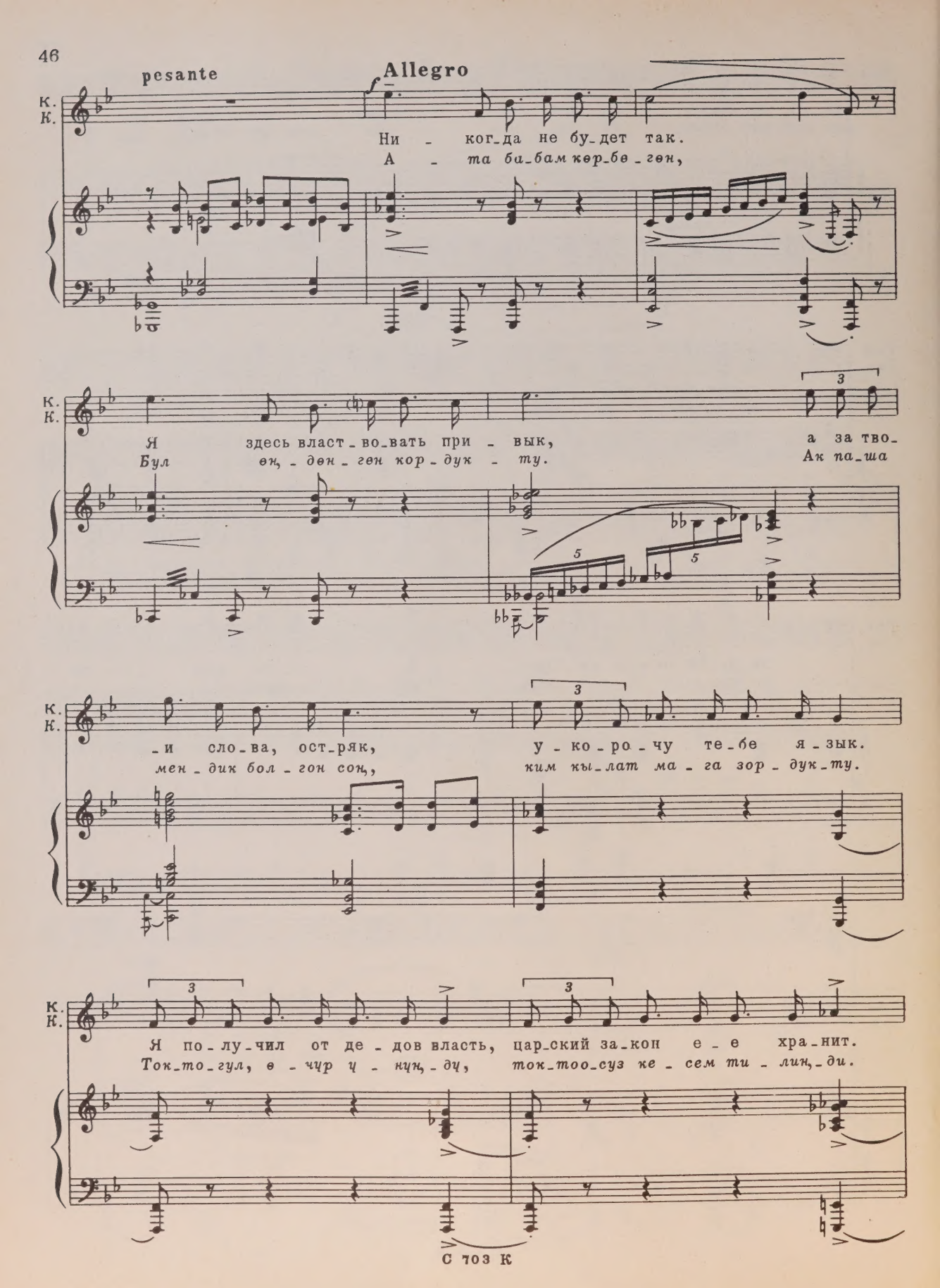
pesante
Allegro
К.
К.
Ни - ког-да не бу-дет так.
А - та би-бам кер-бе-ген,
Я здесь власт-во-вать при - вык,
Бул ен, - ден - ген кор-дук - ту.
а за тво-
Ак па-ша
-и сло-ва, ост-ряк,
мен - дик бол - гон сон,
у-ко-ро-чу те-бе я-зык.
ким кы-лат ма - га зор - дук-ту.
Я по-лу-чил от де - дов власть, цар-ский за-кон е - е хра-нит.
Ток-то-гул, е - чур ц - нун, - ду, ток-тоо-суз ке - сем ти - лин, - ди.

41

К. К.

Ес_ли по_сме_ешь бун_то_вать, я за_го_ню те_бя в Си_бирь.
Ка_ныҥ_ды и_чем, то_пор_лор, кал_тыр_бай се_нин би_риҥ_ди.

К. К.

Луч_ше не зли ме_ня, бо_сяк, не то уз_на_ешь мой ку_лак!
Жай_кы_лам са_га кыр_ши_бер, кай_нат_сан, да_гы жа_ным_ды!

К. К.

poco meno mosso

По_ку_пай зем_лю, коль
Жер_ди сат_кам бил_диҥ,-

К. К.

хо_чешь! По_ку_пай во_ду, коль
_би, я?.. Суу_ну сат_кам, бил_диҥ,-

К.
К.

мо - би?

жешь! Я!

42 Più mosso

К.
К.

э - та зем - ля, - ки,

Жер мс - ни -

f sempre

К.
К.

э - та во - ме - ни - да - ки!..

Суу

К.
К.

мо - я! Бер - бейм

И я е - жер - ди, бер -

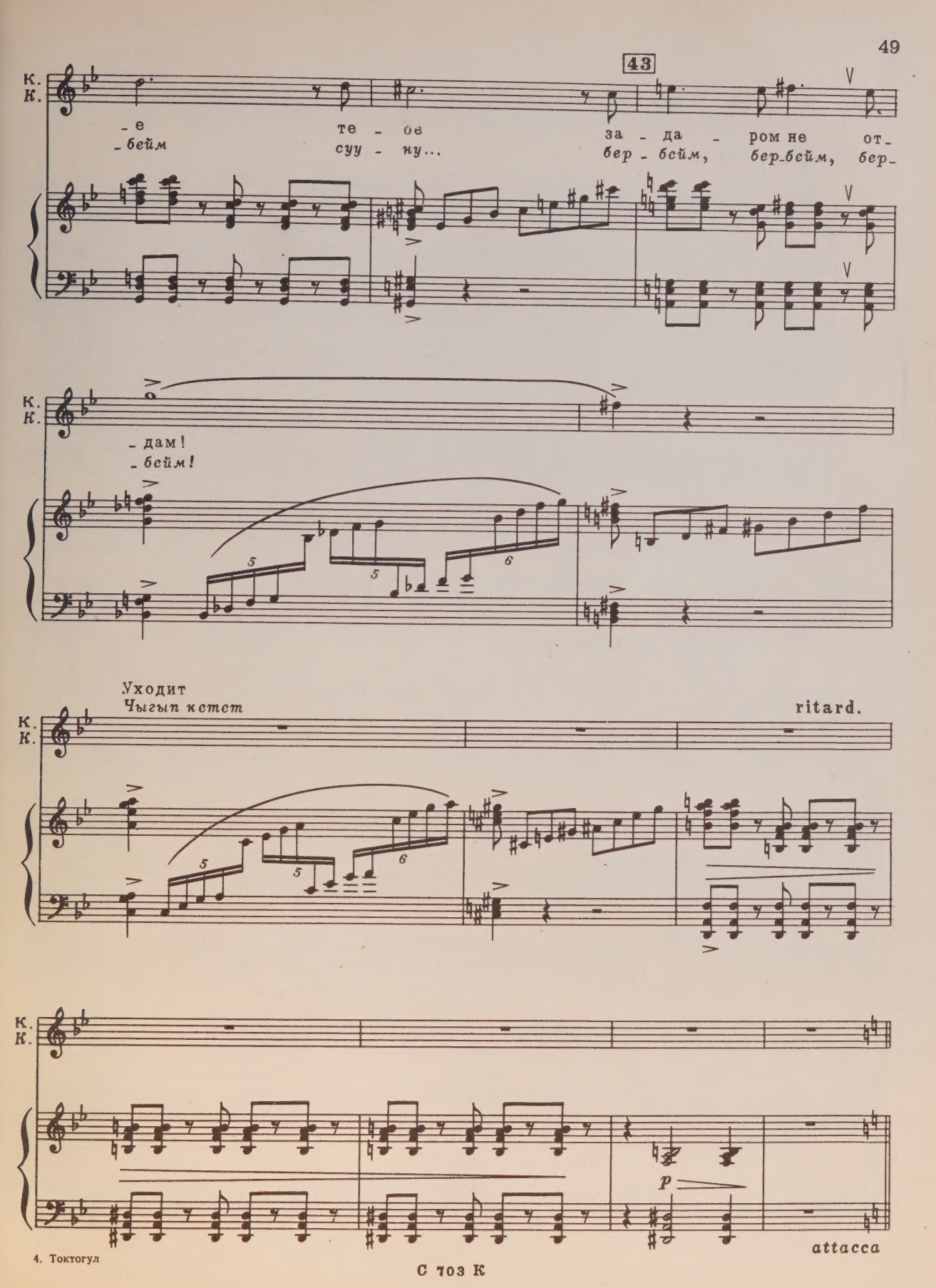
43
К.
К.
- е
- бейм
те - бе
суу - ну...
за - да - ром не от-
бер - бейм, бер-бейм, бер-
- дам!
- бейм!
Уходит
Чыгып кетет
ritard.
p
attacca

Заключение 8 Корутунду бөлцк

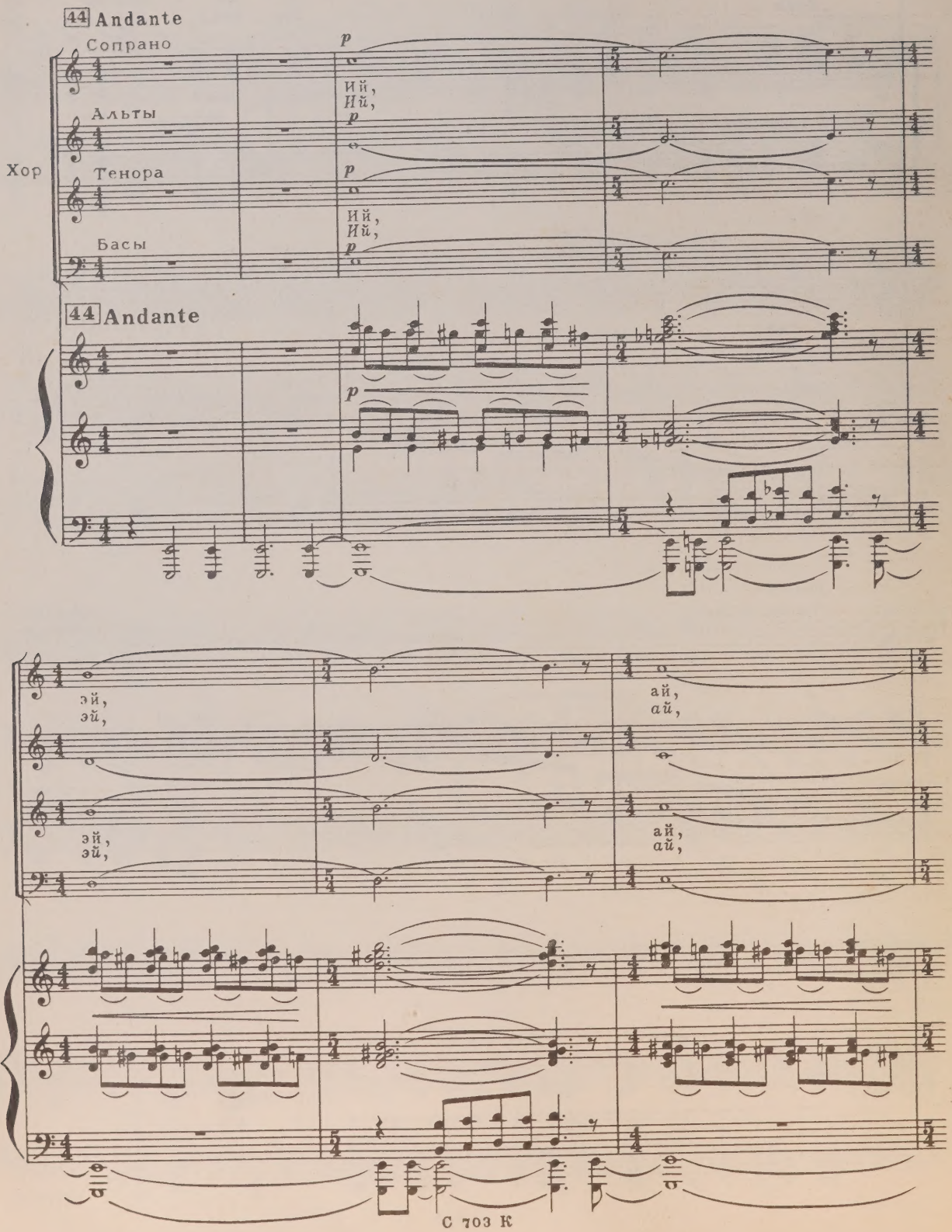

Токтогул
Токтогул

45

Что те_перь
Ка_наз_ми

С.
ой.
ой.

А.

Т.
ой.
ой.

Б.

45

p

Сары
Сары

p

При _ дет
Шаш _ па,

Ток.
Ток.

вы
не

ска _ же _ те?!..
дей _ си _ цер?!..

pp

С 703 К

Субан
Субан

p

При-
Шаш-

С.
С.

наш час!..
шаш - па!..

Тенора

pp

При-
Шаш-

Хор

Старики
Карылар
Басы

pp

pp

46

Суб.
Суб.

-дет
-па,

наш час!..
шаш - па!..

С.
С.

p

-дет
-па,

наш
шаш -

p

час!..
па!..

46

С.
С.

mf *p*

Бу-дет наш час!..
Ке-зек ке - лер!..

(Как эхо)
(*Жаңырык сыяктуу*)

С.

ppp *pp*

Бу-дет, То - ко?..
Шаш-па, То - ко?..

Бу-дет наш час!..
Ке-зек ке - лер!..

Наш час!..
Ке - лер!..

А.

mf *ppp*

Бу-дет, То - ко?..
Шаш-па, То - ко?..

Т.

mf *ppp*

Бу-дет наш час!..
Ке-зек ке - лер!..

Наш час!..
Ке - лер!..

Б.

mf *ppp*

p

Субан
Субан

p (ad lib.)

rit.

Бу-дет наш час!..
Ке-зек ке - лер!..

С.
С.

p (ad lib.)

Бу-дет наш час!..
Ке-зек ке - лер!.. *pp*

ppp

Бу-дет наш час!..
Ке-зек ке - лер!..

p *ppp*

Бу-дет наш час!..
Ке-зек ке - лер!..

p *ppp*

Бу-дет наш час!..
Ке-зек ке - лер!..

p *ppp*

rit.

ppp

p

Картина вторая

ТОЙ

Экинчи картина

ТОЙ

Вступление 9 Киришме

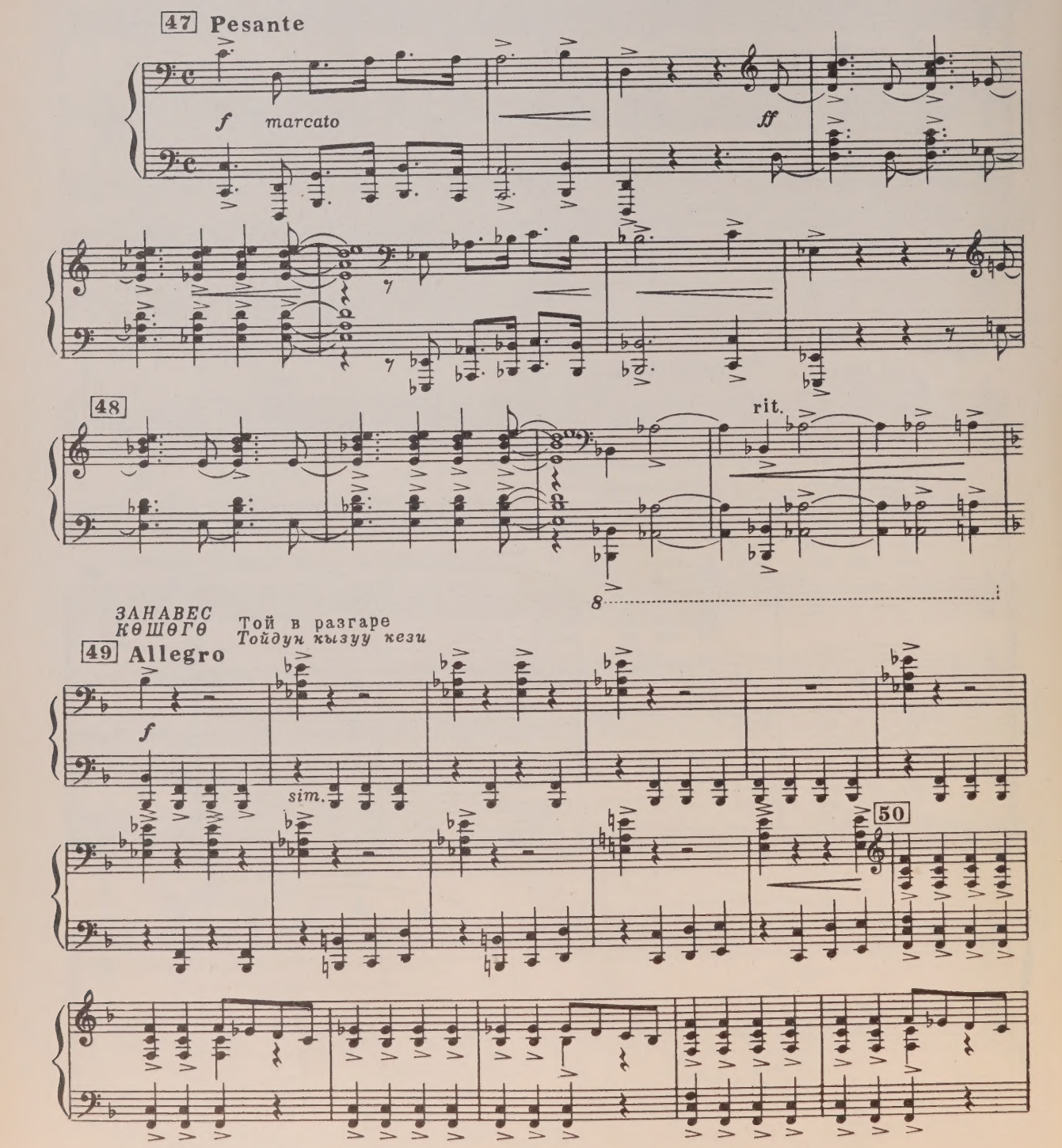

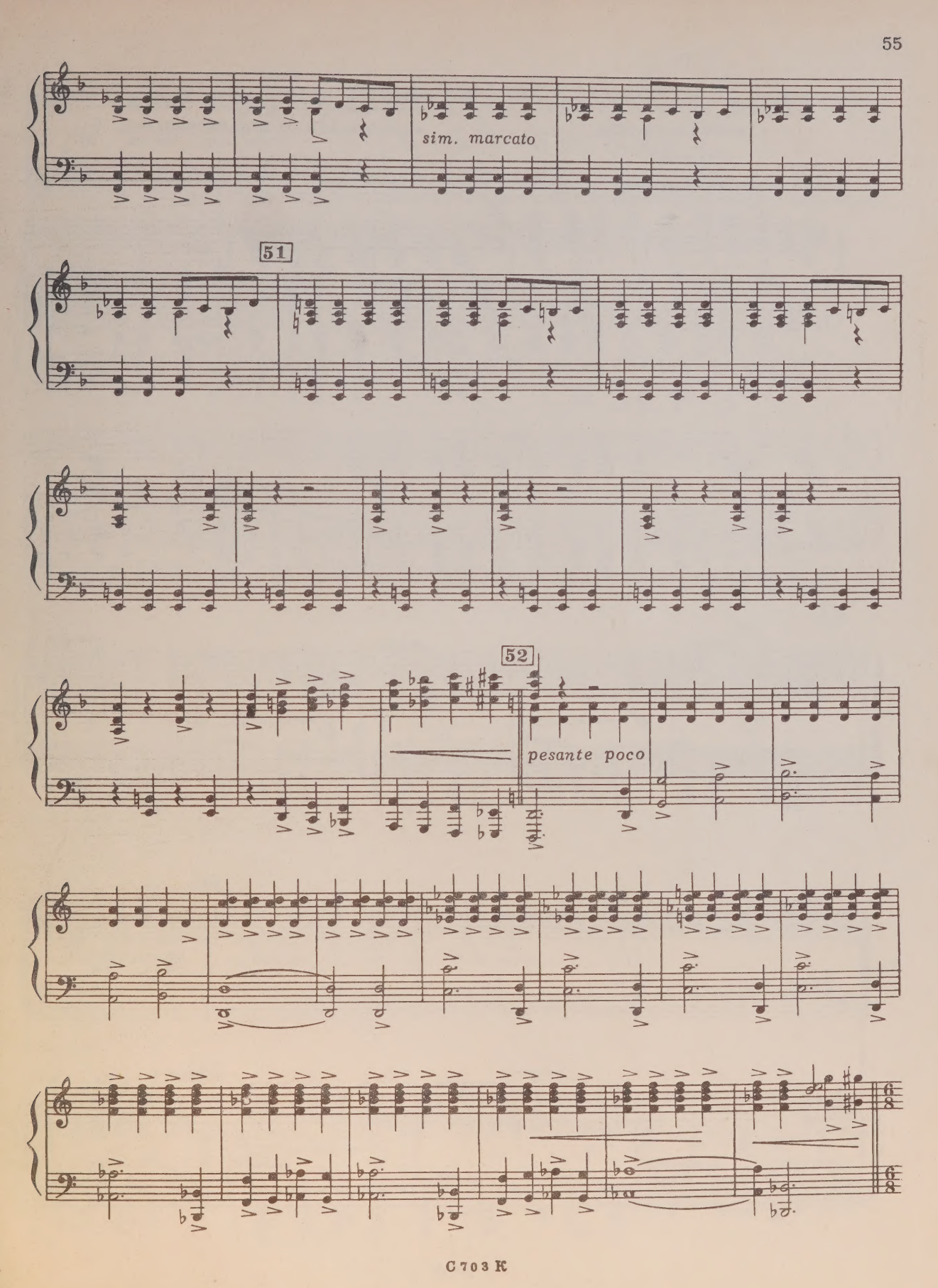
sim. marcato
51
52
pesante poco

Танец джелдетов (джигиты манапа) 10 Желдеттердин бийи (манаптын жигиттери)

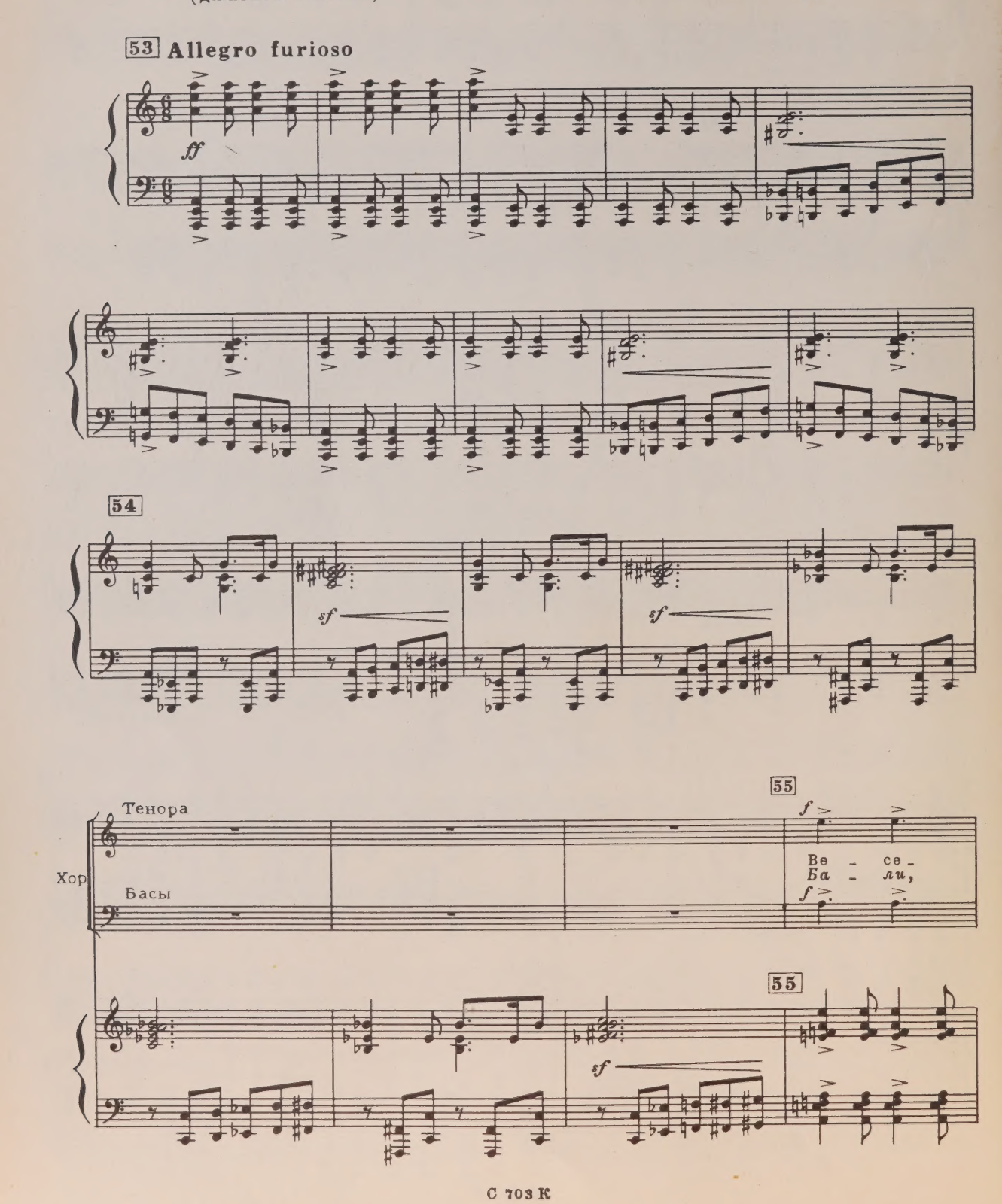

Т. -лей, джи-ги-ты, гой! Нын-че слав-ный бу-дет той!
Б. ба-ли жи-гит-тер! Ба-ли, ба-ли жи-гит-тер!

Бу-дет пир го-рой! Ве-се-ле-е
Ба-ли жи-гит-тер! Ба-ли, ба-ли

56 56 ff

пе-сни пой! Нын-че слав-ный бу-дет той! Той!
жи-гит-тер! Ба-ли, ба-ли жи-гит-тер! Эй!

sf ff sf

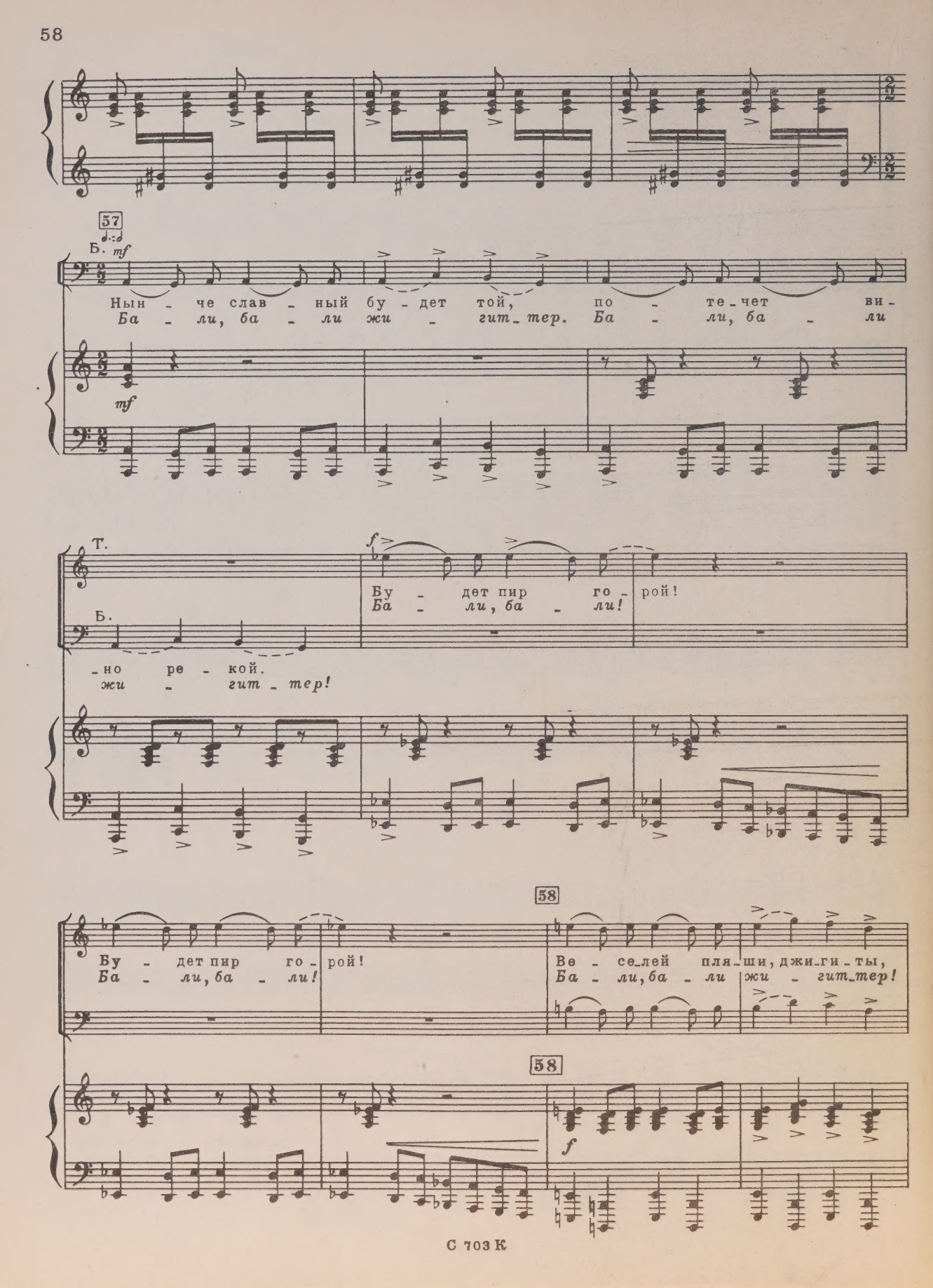
57
Б. mf
Нын - че слав - ный бу - дет той, по - те - чет ви -
Ба - ли, ба - ли жи - гит - тер. Ба - ли, ба - ли
mf
Т.
Б.
Бу - дет пир го - рой!
Ба - ли, ба - ли!
- но ре - кой.
жи - гит - тер!
58
Бу - дет пир го - рой!
Ба - ли, ба - ли!
Ве - се - лей пля - ши, джи - ги - ты,
Ба - ли, ба - ли жи - гит - тер!
58
f

Т. куб - ки пол - ны - е на - ли - ты! Ве - се - ли - те
Б. Ба - ли, ба - ли жи - гит - тер, Ке - рим - бай - дай

гос - по - ди - на, ра - дуй - те е-
мыр - за - ңар - га, так у - шун - тип

59

-го се - ди - ны! В пляс - ке не жа-
чын - дап жак - кы - ла! Так, у - шун - тип,

59

Т.
-лей - те сво - их ног, что - бы вспом - нить
чын - дап жак - кы - ла! Мыр - за - нар - га
Б.

60
мо - ло - дость он мог! Ли - хо джи - ги - ты ска-
у - шу - не - тип жак! Ба - ли жи - гит, си - лер-

60
-кать у - ме - ют, ли - хо джи - ги - ты пля - сать у - ме - ют!
-ге, ба - ли! Ба - ли жи - гит си - лер - ге, ба - ли!

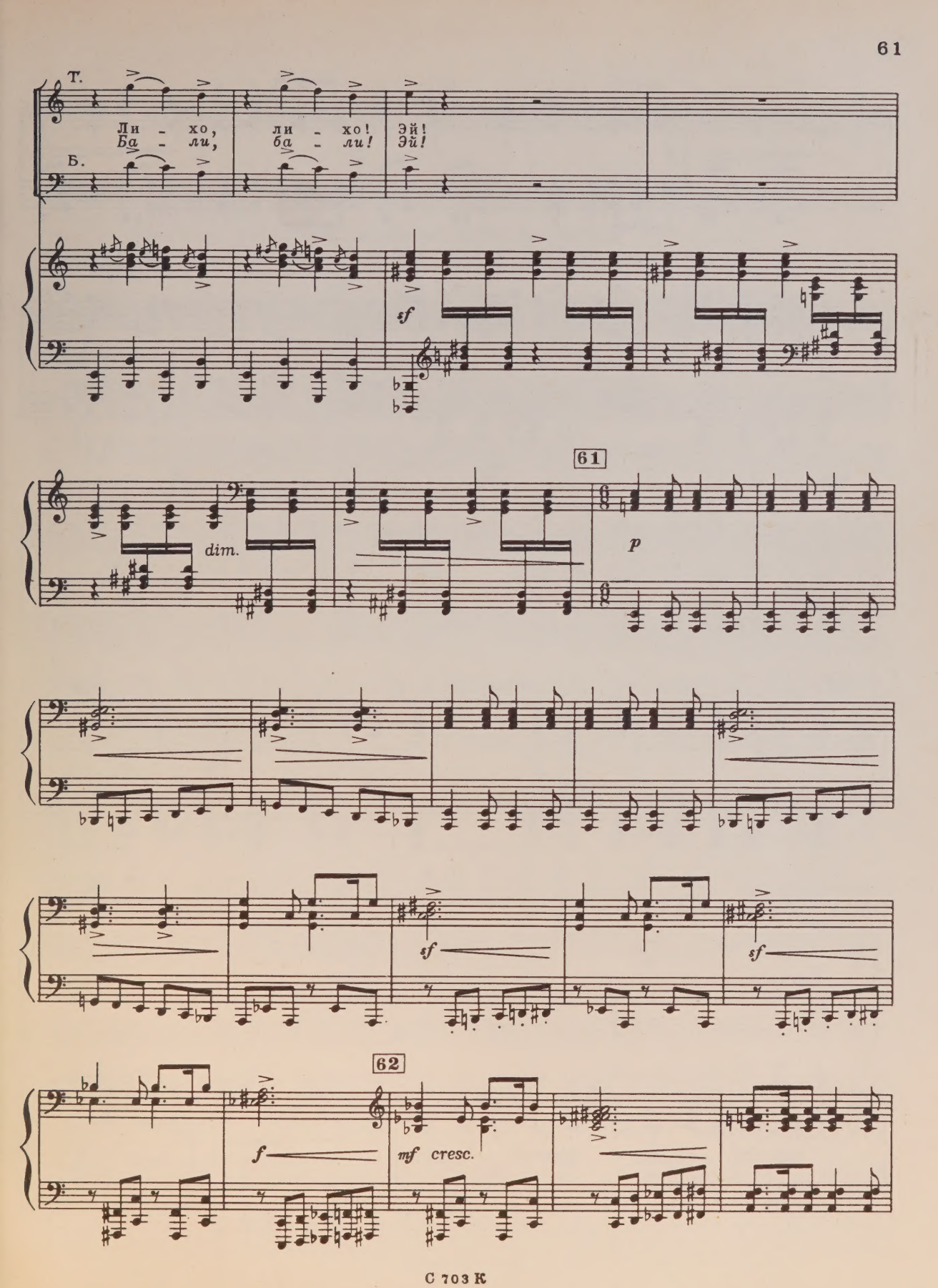
Т.
Ли - хо, ли - хо! Эй!
Ба - ли, ба - ли! Эй!
Б.
sf
61
dim.
p
sf
sf
62
f
mf cresc.

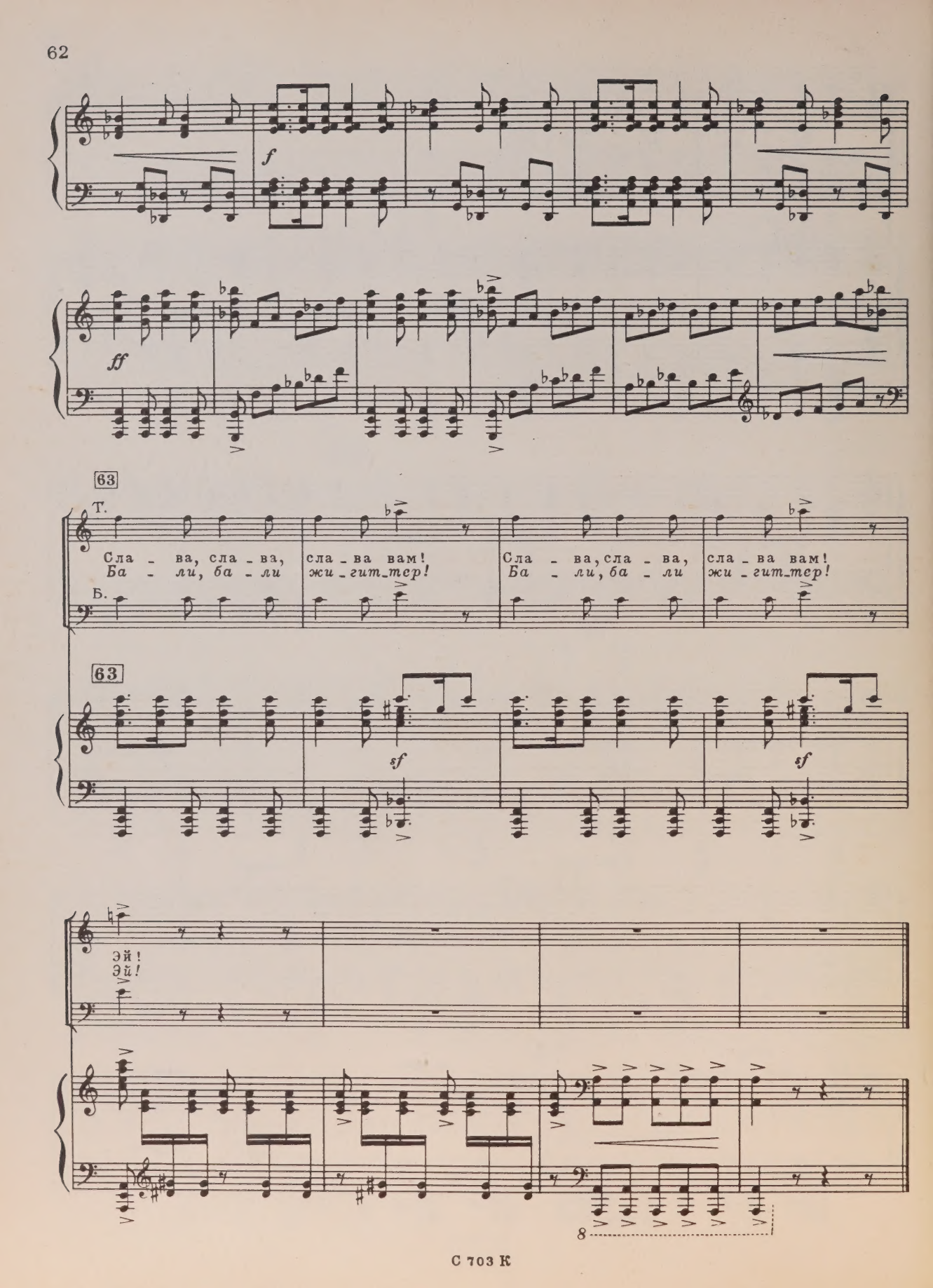
f
ff
63
Т.
Сла - ва, сла - ва, сла - ва вам!
Ба - ли, ба - ли жи - гит - тер!
Сла - ва, сла - ва, сла - ва вам!
Ба - ли, ба - ли жи - гит - тер!
Б.
63
sf
sf
Эй!
Эй!
8

Сцена и приход Токтогула 11 Сцена жана Токтогулдун келиши

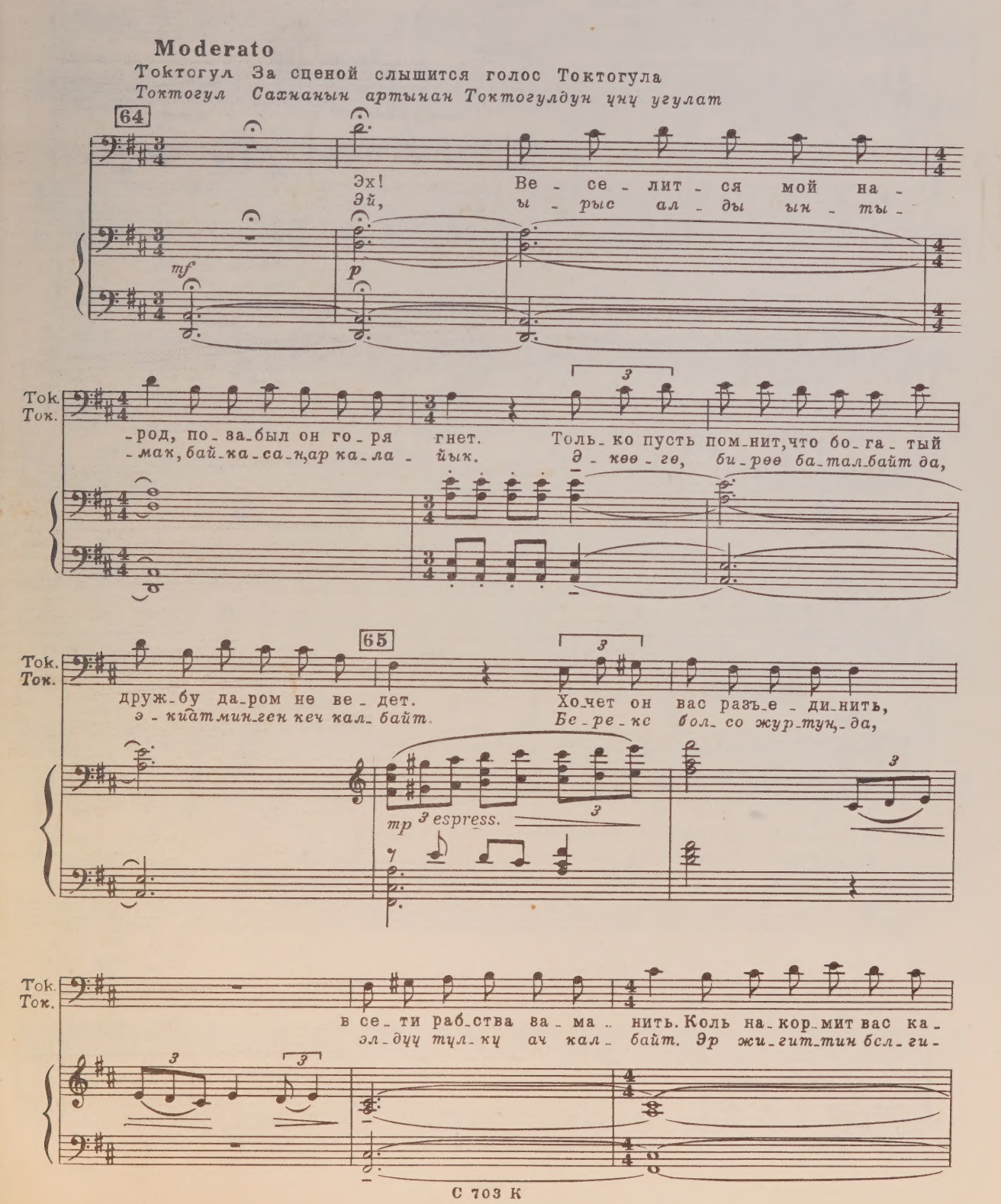

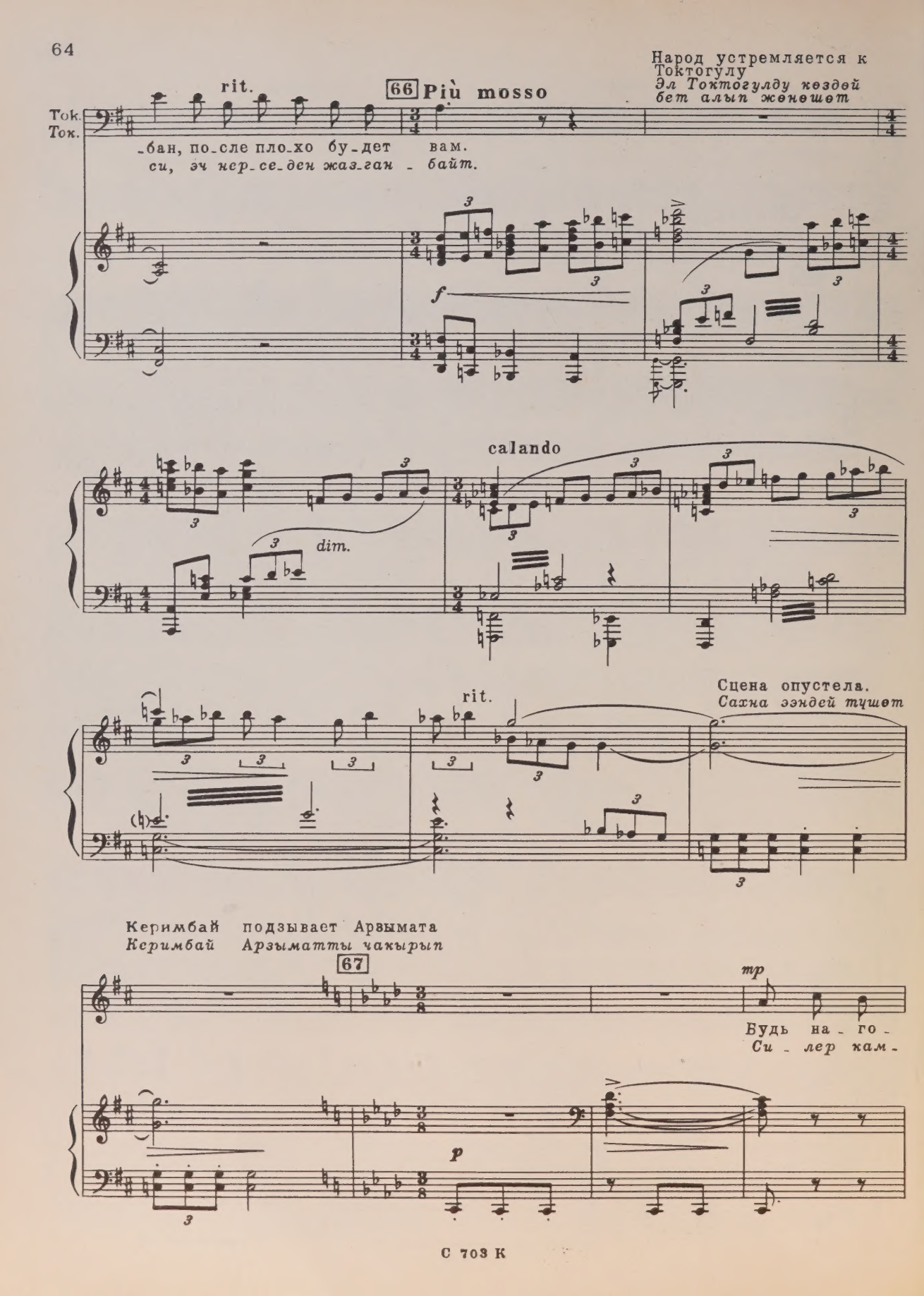
Народ устремляется к Токтогулу
Эл Токтогулду көздөй бет алып жөнөшөт
rit.
66 Più mosso
Tok.
Ток.
-бан, по-сле пло-хо бу-дет вам.
си, эч нер-се-ден жаз-ган - байт.
f
calando
dim.
rit.
Сцена опустела.
Сахна ээндей түшөт
Керимбай подзывает Арзымата
Керимбай Арзыматты чакырып
67
тр
Будь на-го-
Си-лер кам-
p

К.
К.

-то-ве ты! Вы-сме-ять на-до нам э-то-го пса.
-дан-гы-ла! Ток-то-гул-ду бу-гун ыр-чы-лар-га

К.
К.

Да по-влей!
та-ла-там!

mf

68 **Allegro**

Постепенно сцену заполняет народ
Акырындап сахнага эл толо баштайт

pp leggiero

sim.

cresc.

Входит Токтогул
Токтогул кирет

Народ радостно приветствует Токтогула

Эл Токтогулду кубанычтуу куттукташат

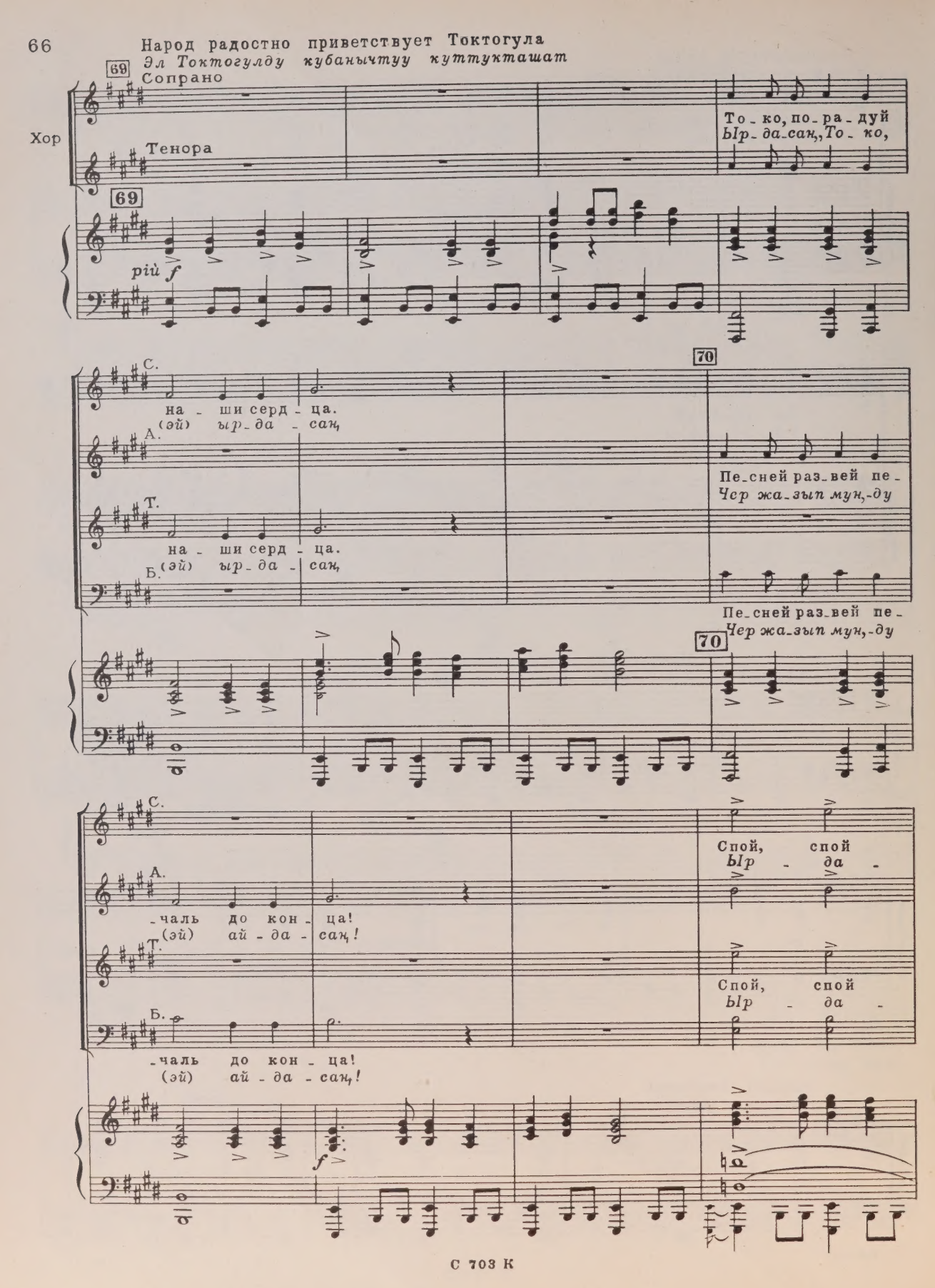

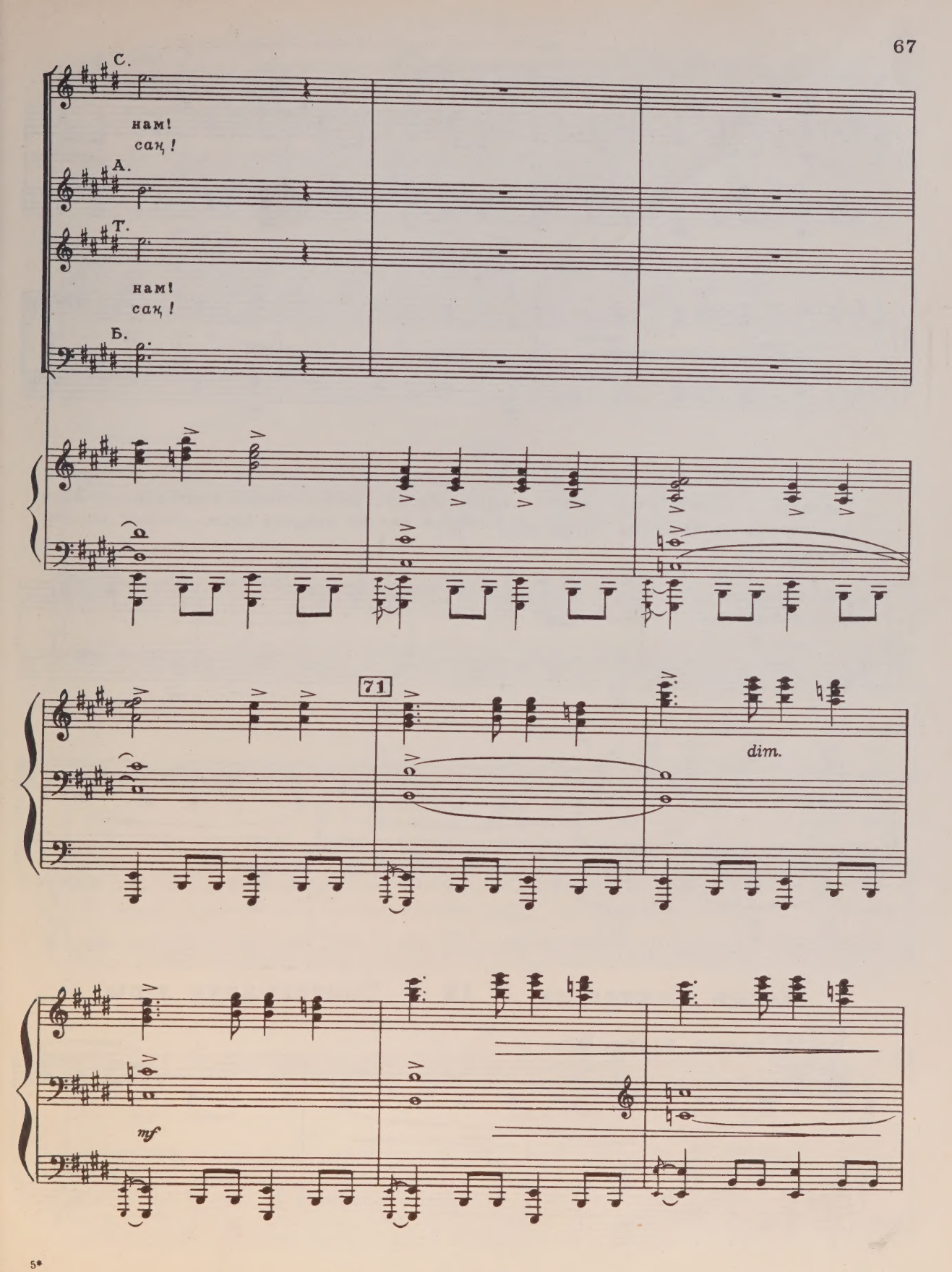
С.
нам!
сан!
А.
Т.
нам!
сан!
Б.
71
dim.
mf

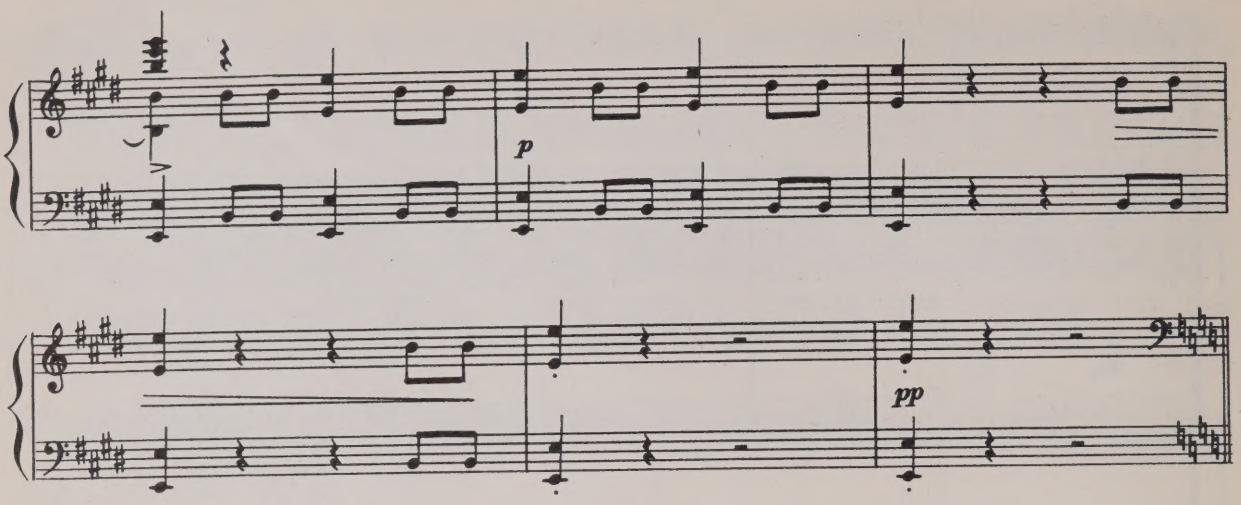

Токтогул садится, берет комуз, задумывается. Люди располагаются возле него.
Эл Токтогулду тегерете отурушат. Токтогул колуна комузду алып, ойлонуп калат.

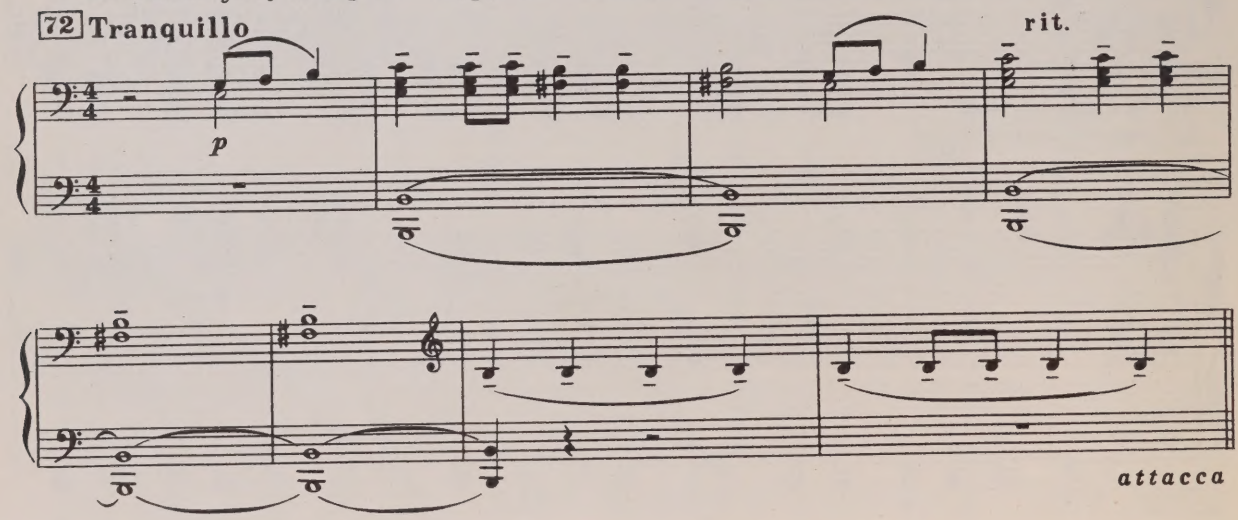

Песня Токтогула 12 Токтогулдун ыры

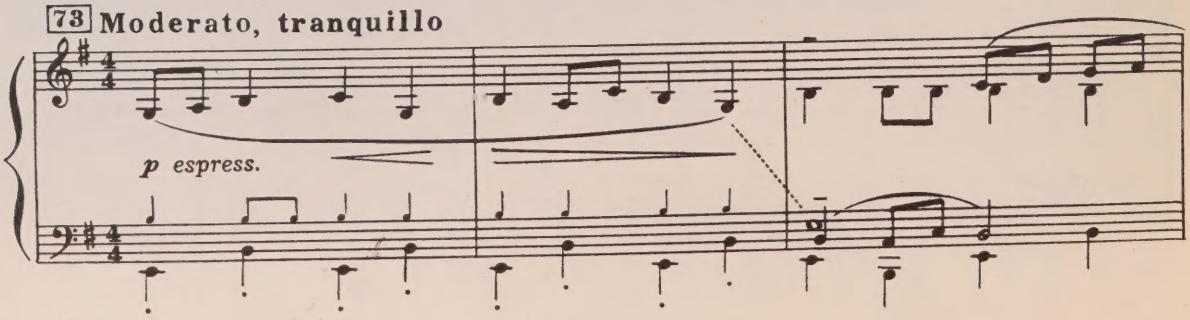

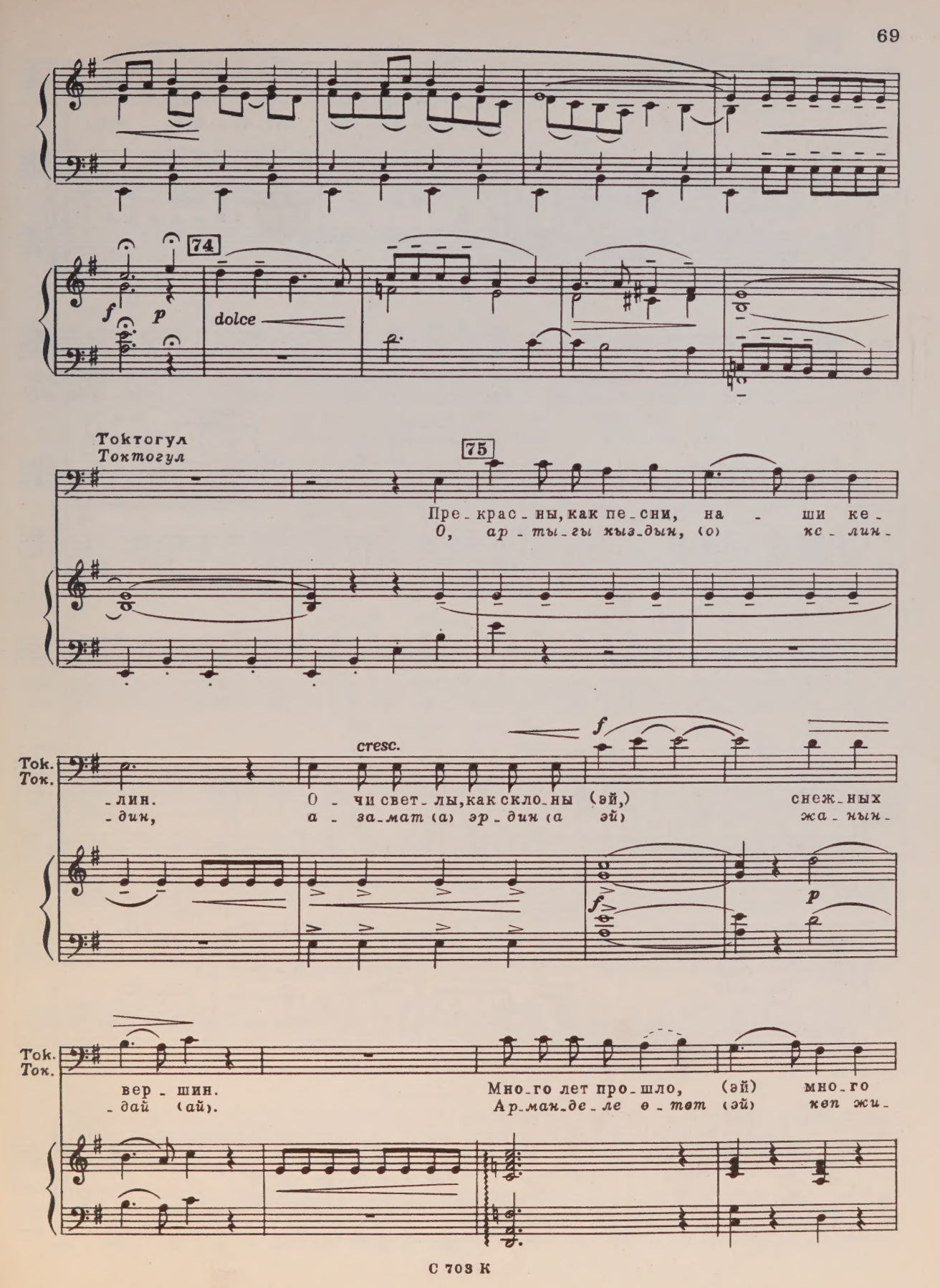
74
f
p
dolce
Токтогул
Токтогул
75
Пре-крас-ны, как пе-сни, на - ши ке-
О, ар-ты-гы кыз-дын, (о) кс-лин-
cresc.
f
Tok.
Ток.
-лин. О - чи свет-лы, как скло-ны (эй,) снеж-ных
-дин, а - за-мат (а) эр-дин (а эй) жа-нын-
f
p
Tok.
Ток.
вер-шин. Мно-го лет про-шло, (эй) мно-го
-дай (ай). Ар-ман-де-ле е-тет (эй) кеп жи-

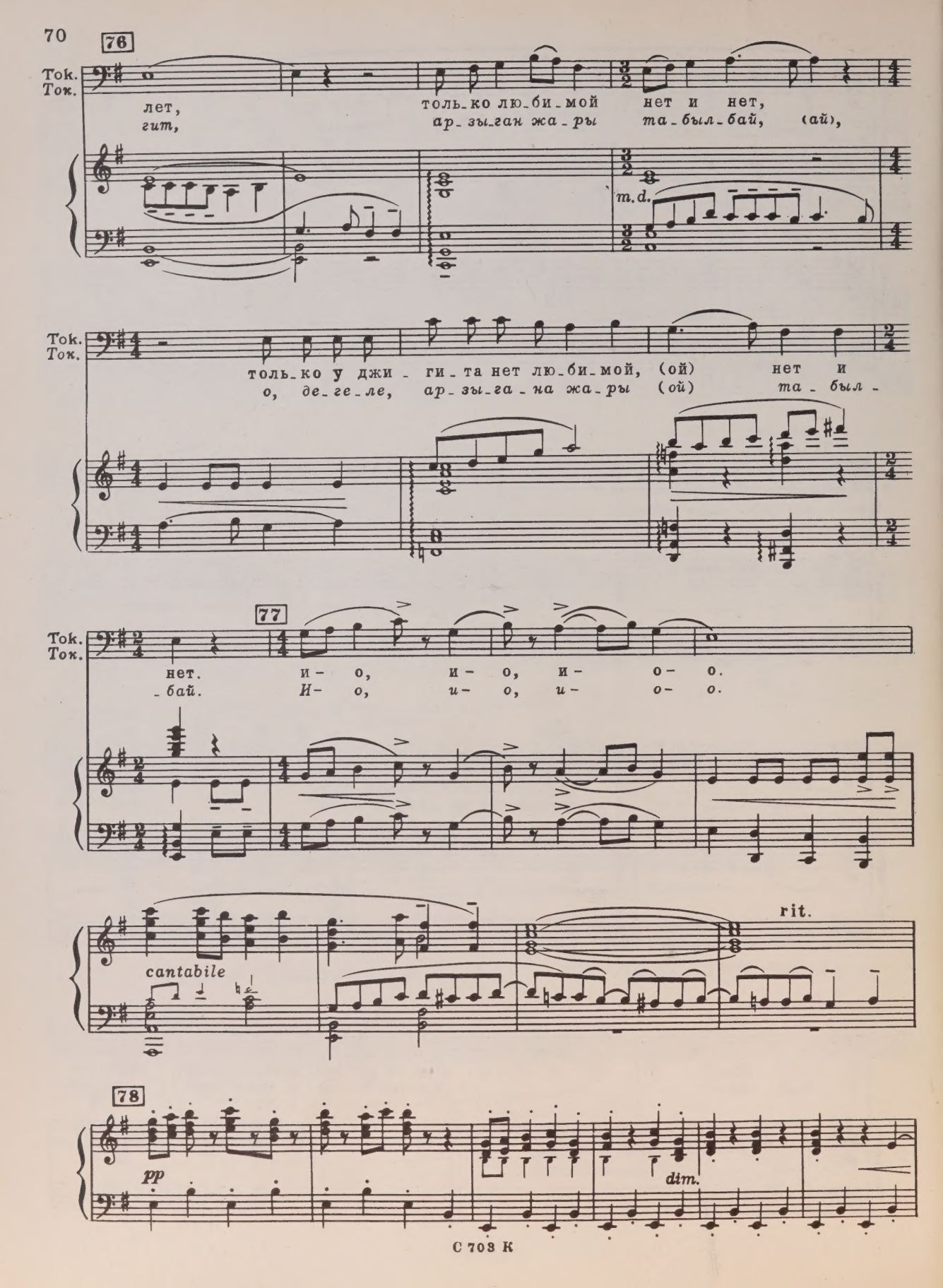
76
Tok.
Tok.
лет,
гит,
толь-ко лю-би-мой нет и нет,
ар-зы-ган жа-ры та-был-бай, (ай),
m.d.
толь-ко у джи-ги-та нет лю-би-мой, (ой) нет и
о, де-ге-ле, ар-зы-га-на жа-ры (ой) та-был-
77
нет. и-о, и-о, и-о-о.
-бай. И-о, и-о, и-о-о.
cantabile
rit.
78
pp
dim.

79

Tok.
Ток.

О, ой на-всег-
О, ой кул-гун

p

Tok.
Ток.

-да (ай) вы-бе-ри по серд-цу де - вуш-ку ты.
жаш (ай) ар-ман-сыз(а) бо - луп (ой) тан-дап суй,

dolce

80

Tok.
Ток.

Де-ву-шек мно - го, гдеж тво - я? (ай)
ар-ким-ге ба - рып ка - был бай (ай)

Tok.
Ток.

Де-вуш-ка пре-крас-на-я, как пе - сня, (ай) как цве - ток... и - о,
О, де-ге-ле, ар-ким ге (да) ба - рып (эй) ка - был - бай, и - о,

f

Tok.
Ток.

и- о, и- о, и- о, и- о, и-
и- о, и- о, и- о, и- о, и-

81

Tok.
Ток.

о, и- о, и- о, и- о, и- о, и- о, и- о, и-
о, и- о, и- о, и- о, и- о, и- о, и- о, и-

Tok.
Ток.

о!
о!

82 Allegro giocoso

f

Народ восхищен песней Токтогула
Эл Токтогулдун ырын чоң кубанычта кабыл алат

Старики
Карылар
Басы

Хор

calando

83 Moderato

mf

Сла - ва тво - ей
Ба - ли, ы - ры -

mp

пе - сне, То - ко! Сла - ва, сла - ва тво - ей пе - сне, То - ко!
-ңа Ток - то - гул! Ба - ли, ба - ли ы - ры - ңа Ток - то - гул!

Старухи
Кемпирлер

А.

Пел, как со - ло - вей, Ток - то - гул. Слав - ный го - лос у те - бя, Ток - то -
Ба - ли ц - нц - ңө Ток - то - гул, ба - ли, ба - ли ц - нц - ңө Ток - то -

84 Девушки
Кыздар

С.

Пе - сню ты нам по - да - рил, - ра - ду - гой
Ку - бан - дыр - дын, ко - ңцл - дц, ку - бат - тант -

А.

-гул.
-гул.

84

Как буд - то
Ко - ңцл - дц,

С.

все о-за- рил. Пе-сню ты нам по-да- рил,
-тын, ө-мур- дө. Ку-бан-дыр -дын, кө-күл- дө,

А.

как буд-то
кө-күл-дө,

Т.

Пе-сню ты нам по-да- рил, как буд-то
Ку-бан-дыр- дын, кө-күл- дө, кө-күл-дө,

Б.

Пе-сню ты нам по-да- рил,
Ку-бан-дыр -дын кө-күл- дө,

85

ра-ду-гой все о-за- рил.
ку-бат-тант- тын, о-мур- дө.

ра-ду-гой все о-за- рил. Свет-лой ра-ду-гой ты все
ку-бат-тант- тын, ө-мур- дө. Ку-бат- тант-тын, ө-мур-дө,

85

p

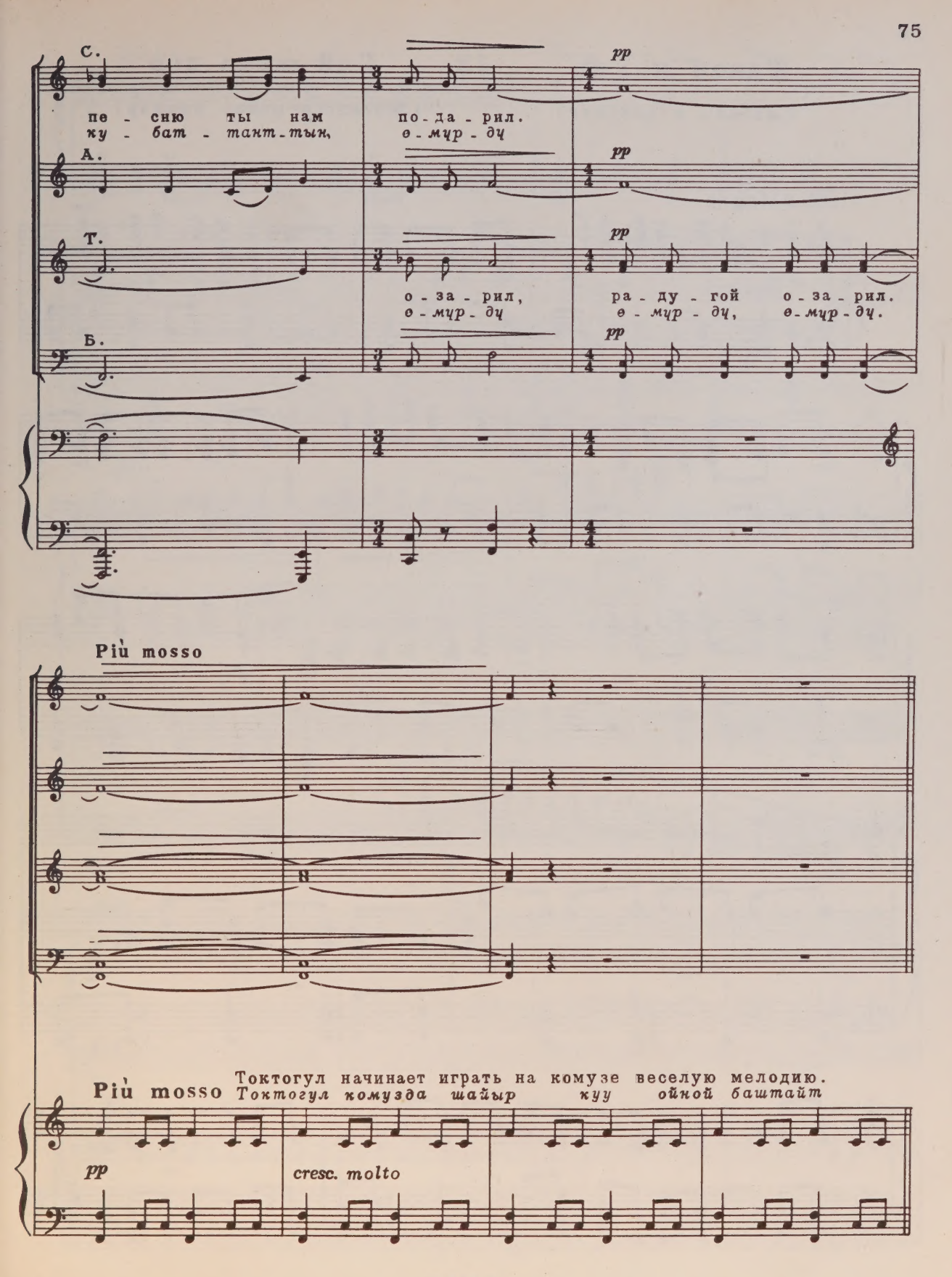
С.
пе - сню ты нам по - да - рил.
ку - бат - тант - тын, ө - мүр - дү
pp
А.
pp
Т.
о - за - рил, ра - ду - гой о - за - рил.
ө - мүр - дү ө - мүр - дү, ө - мүр - дү.
pp
Б.
pp
Più mosso
Più mosso
Токтогул начинает играть на комузе веселую мелодию.
Токтогул комузда шайыр куу ойной баштайт
pp
cresc. molto

Танец и хор 13 Бий жана хор

(Джигиты и девушки) (Жигиттер менен кыздар)

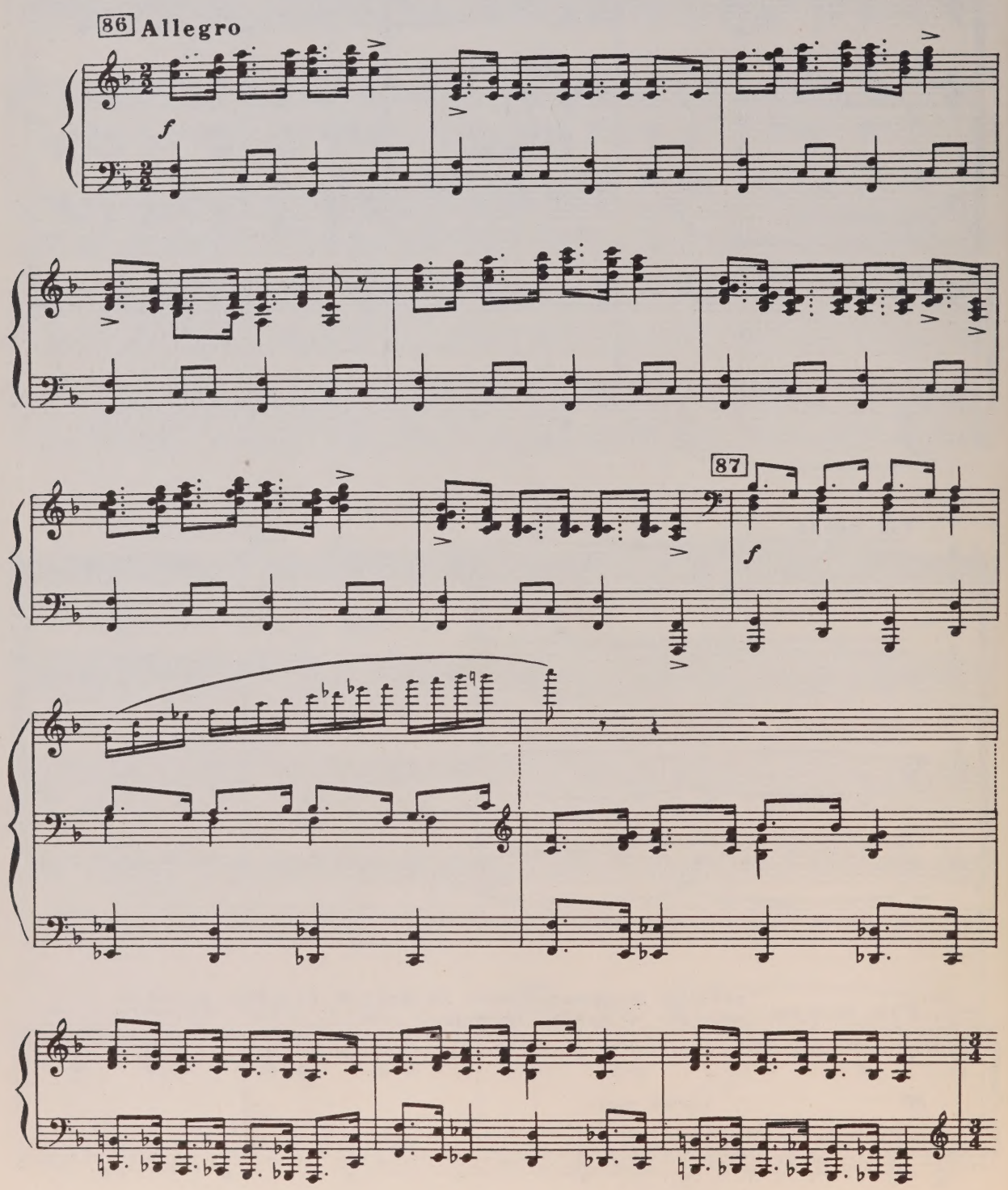

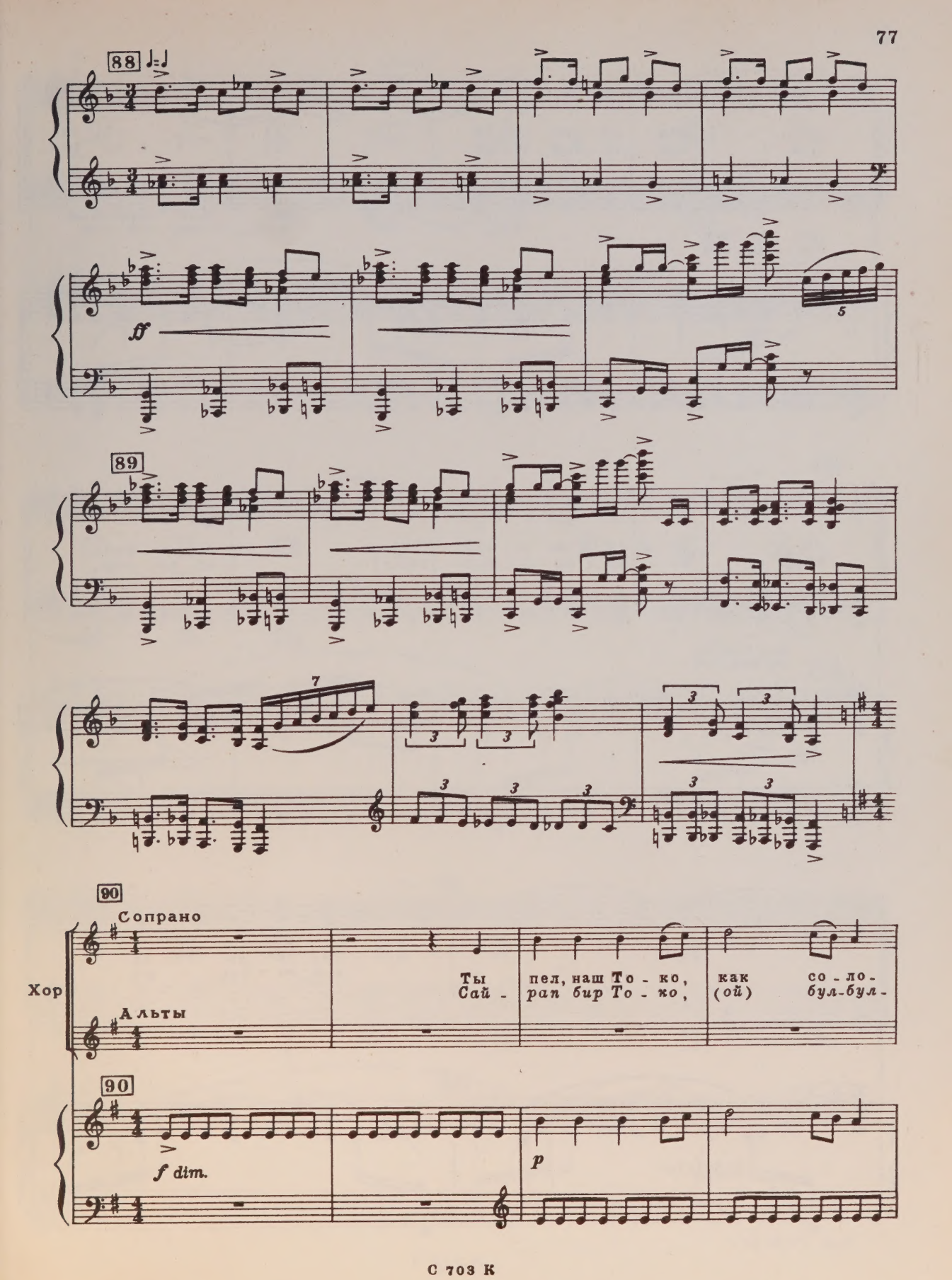
88
ff
89
90
Сопрано
Хор
Альты
Ты пел, наш То - ко, как со - ло -
Сай - рап бир То - ко, (ой) бул-бул -
90
f dim.
p

С.

-вей, нам му-дро-сти (а- а- а) дал сво-
дай, сез чу-бат-тын (а- а- а) ар кан-

А.

Со-ло-вей
Бул-бул-дай,

91

-ей ты в пе-сне э-той (ой), со-ло-вей.
-дай, ко- нц-лц э-рип (ой-) ка-ры-лар,

дал сво-ей,
ар кан-дай.

91

92

Сно-ва си-лу
кай-ра-дан жа-

92

leggiero

Con Pedale

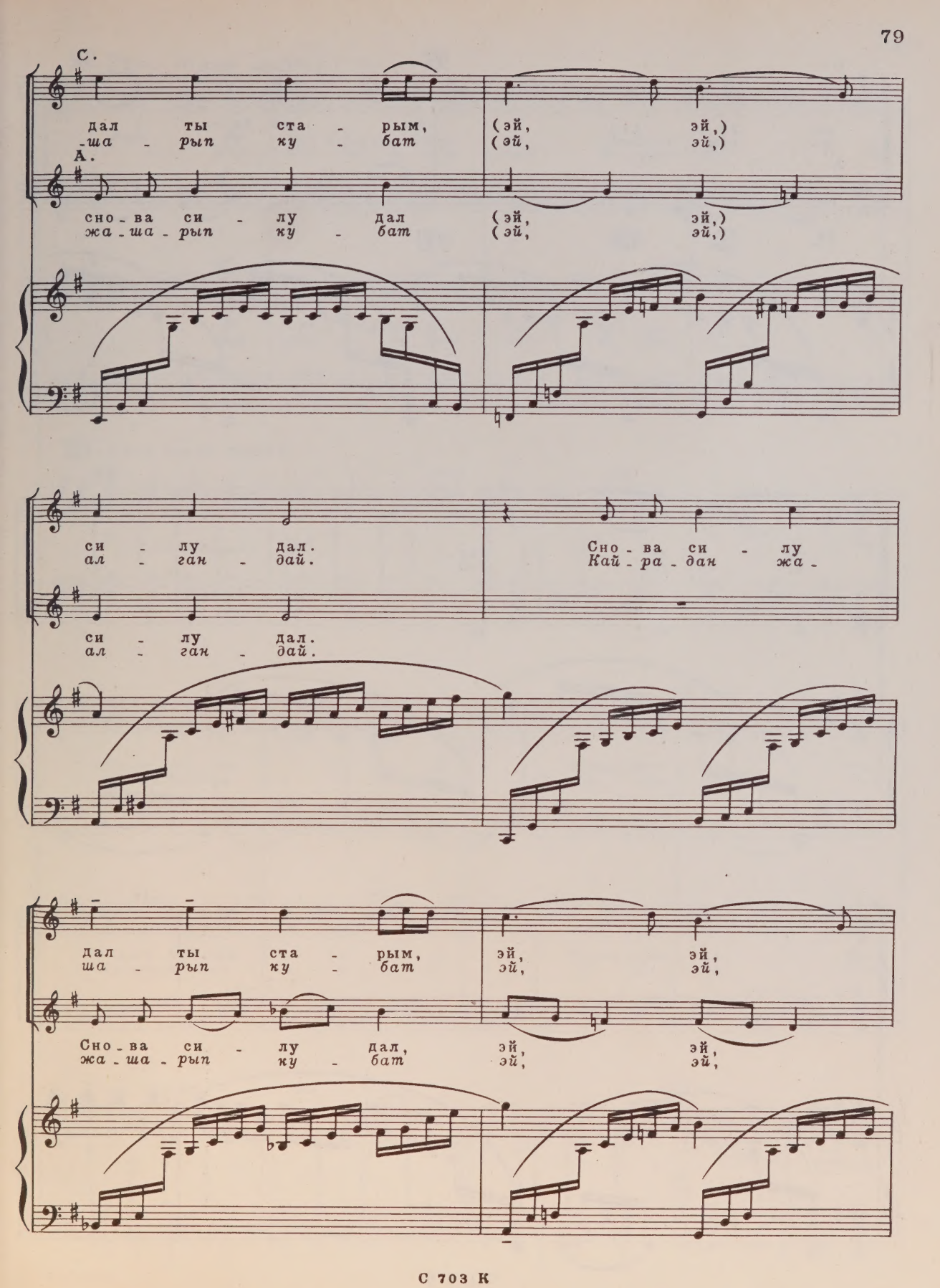
С.
дал ты ста - рым, (эй, эй,)
-ша - рып ку - бат (эй, эй,)
А.
сно - ва си - лу дал (эй, эй,)
жа - ша - рып ку - бат (эй, эй,)
си - лу дал.
ал - ган - дай.
Сно - ва си - лу
Кай - ра - дан жа -
си - лу дал.
ал - ган - дай.
дал ты ста - рым, эй, эй,
ша - рып ку - бат эй, эй,
Сно - ва си - лу дал, эй, эй,
жа - ша - рып ку - бат эй, эй,

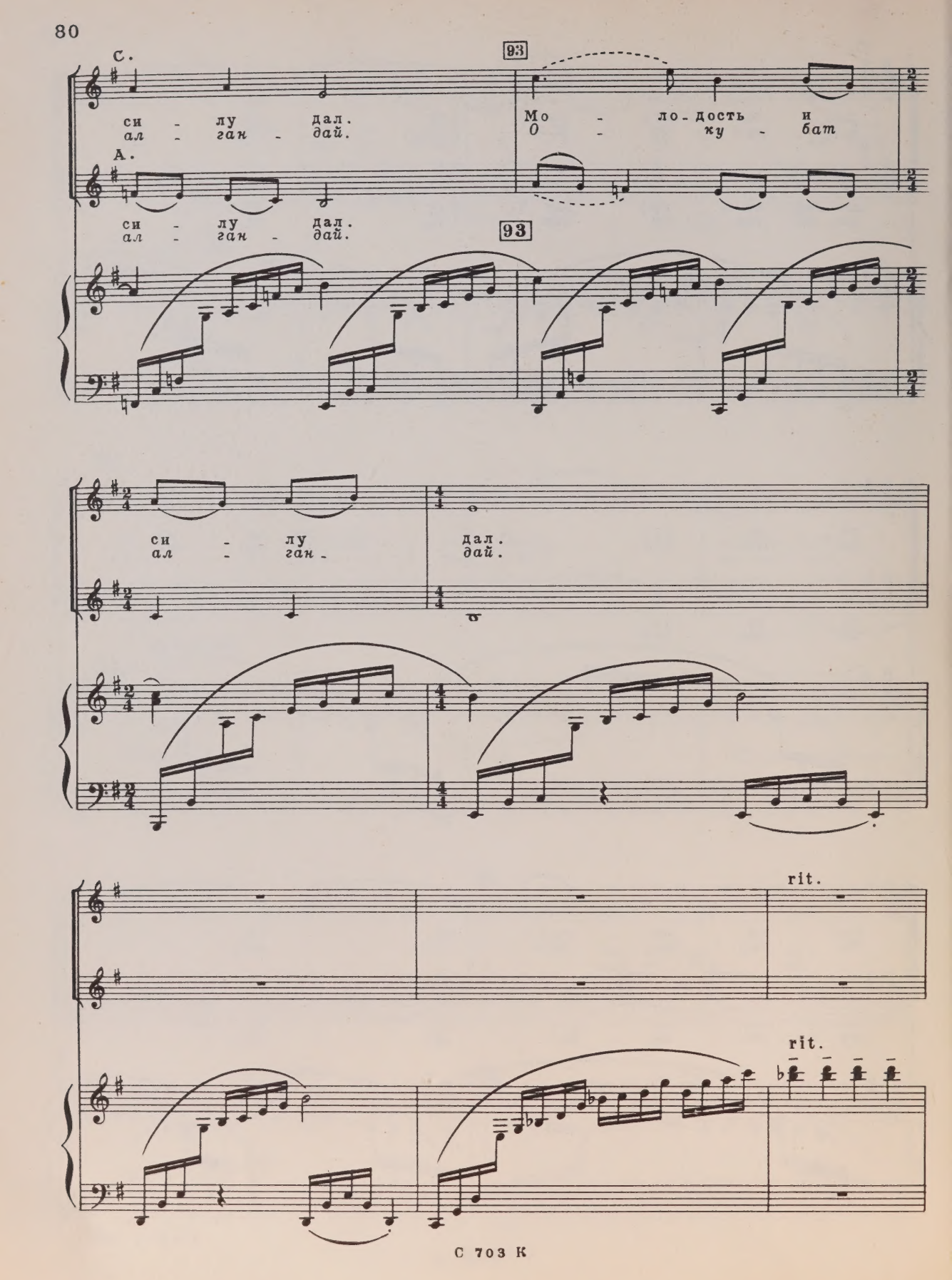
С.
93
си - лу дал.
ал - ган - дай.
Мо - ло - дость и
О - ку - бат
А.
си - лу дал.
ал - ган - дай.
93
си - лу дал.
ал - ган - дай.
rit.
rit.

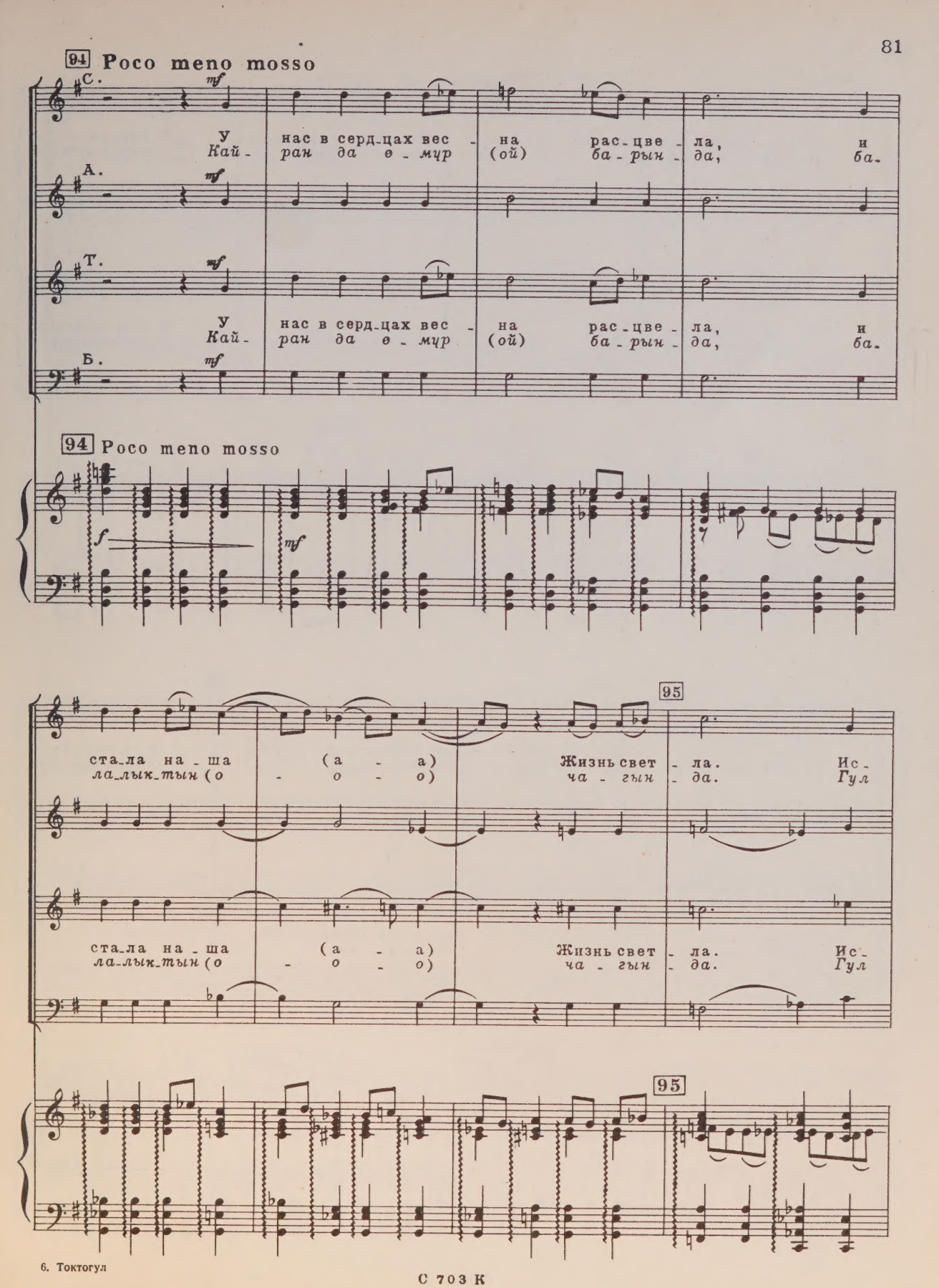
94 Poco meno mosso
С.
У нас в серд-цах вес - на рас-цве - ла, и
Кай- ран да ө - муг (ой) ба - рын - да, ба-
А.
Т.
У нас в серд-цах вес - на рас-цве - ла, и
Кай- ран да ө - муг (ой) ба - рын - да, ба-
Б.
94 Poco meno mosso
95
ста-ла на - ша (а - а) Жизнь свет - ла. Ис-
ла-лык-тын (о - о - о) ча - гын - да. Гул
ста-ла на - ша (а - а) Жизнь свет - ла. Ис-
ла-лык-тын (о - о - о) ча - гын - да. Гул
95

С 703 К

С.

-чез - ла мгла, пе - чаль у - нес - лась. И под - ня - лась,
ка - йыр ен, - дуц (о - ой) гул - де - пал, о, жаш - тар кул -

А.

Т.

-чез - ла мгла, пе - чаль у - нес - лась. И под - ня - лась,
ка - йыр ен, - дуц (о - ой) гул - де - пал, о, жаш - тар кул -

Б.

dim.

96

слов - но солн - це, (эй эй) ра - дость в нас. И под - ня - лась,
гун - дей жа - шын, (эй - эй -) ба - рын - да. О, жаш - тар кул -

dim.

dim.

слов - но солн - це, (эй эй) ра - дость в нас.
гун - дей жа - шын, (эй - эй -) ба - рын - да.

dim.

96

dim.

pp

С.

слов - но солн - це, ой, ой, ра - дость в нас.
гун - дой жа - шын, ой, ой, ба - рын - да.

А.

Т.

Б.

Ра - дость все - ли - лась в нас.
О, жа - шын ба - рын - да.

Ра - дость все - ли - лась в нас.
О, жа - шын ба - рын - да.

С 703 К

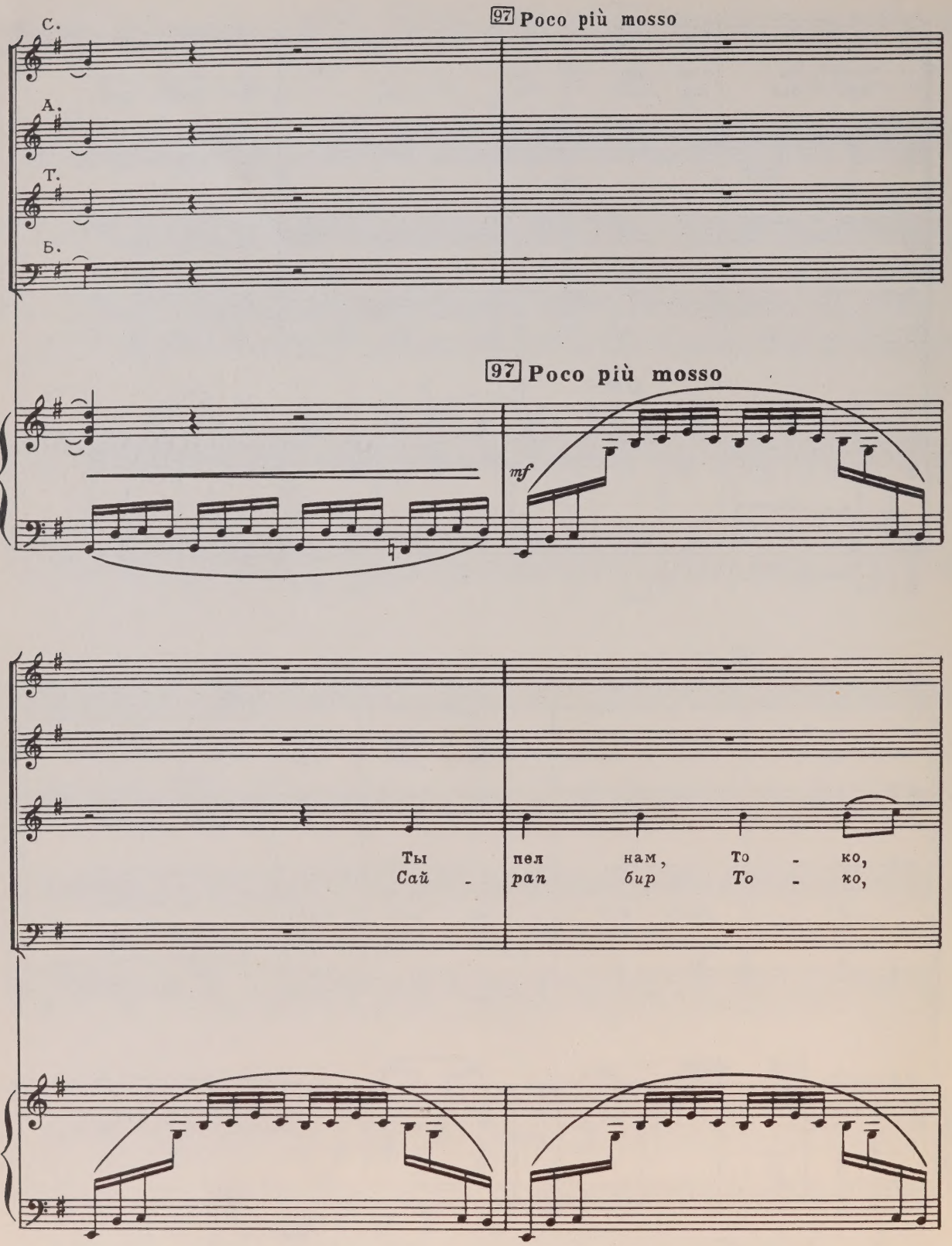
С.
А.
Т.
Б.
97 Poco più mosso
97 Poco più mosso
mf
Ты пел нам, то - ко,
Сай - рап бир То - ко,

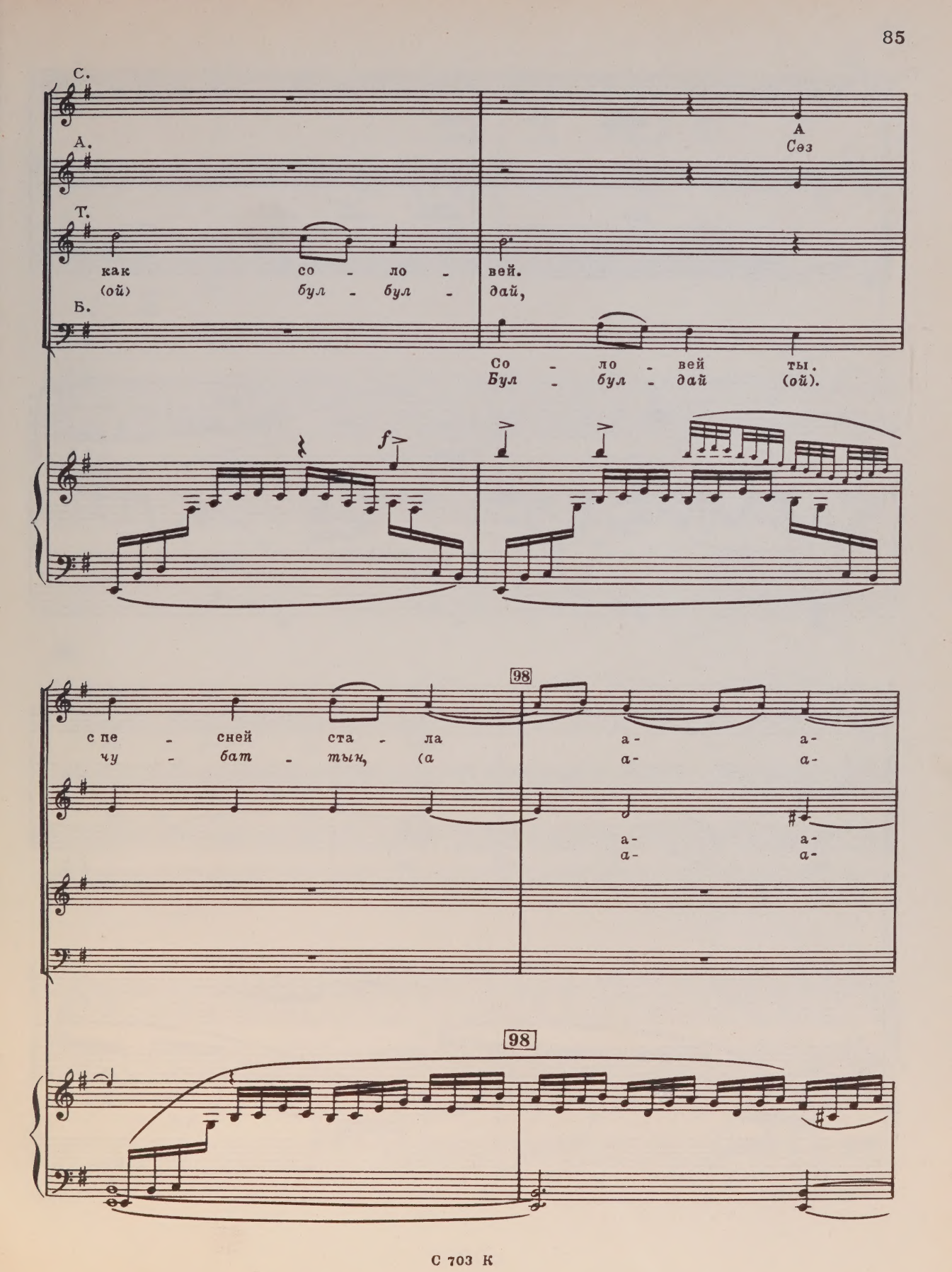
С.
А.
Т.
Б.
А
Сөз
как со - ло - вей.
(ой) бул - бул - дай,
Со - ло - вей ты.
Бул - бул - дай (ой).
f
98
с пе - сней ста - ла а- а-
чу - бат - тын, (а а- а-
а- а-
а- а-
98

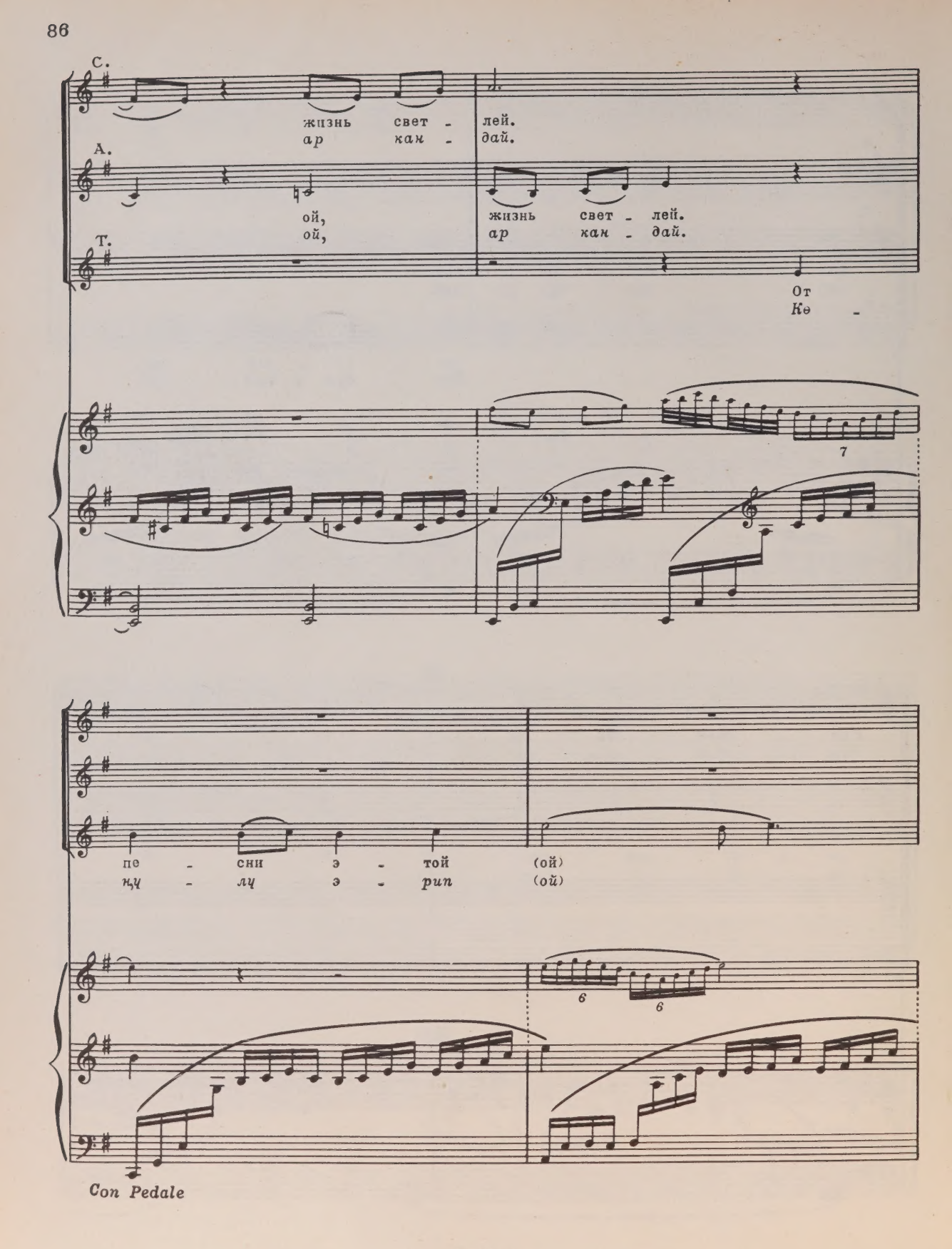
С.
жизнь свет - лей.
ар кан - дай.
А.
ой, жизнь свет - лей.
ой, ар кан - дай.
Т.
От
Ке -
7
пе - сни э - той (ой)
ку - лу э - рип (ой)
6
6
Con Pedale

С.

А.

Т.

ста - ри - ки
ка - ры - лар.

Мо - ло - ды - ми
Кай - ра - дан жа -

7

99

сно - ва ста - ли, ой ой
-ша - рып ку - бат ой ой

мо - ло - ды ста - ли,
жа - ша - рып ку - бат

99

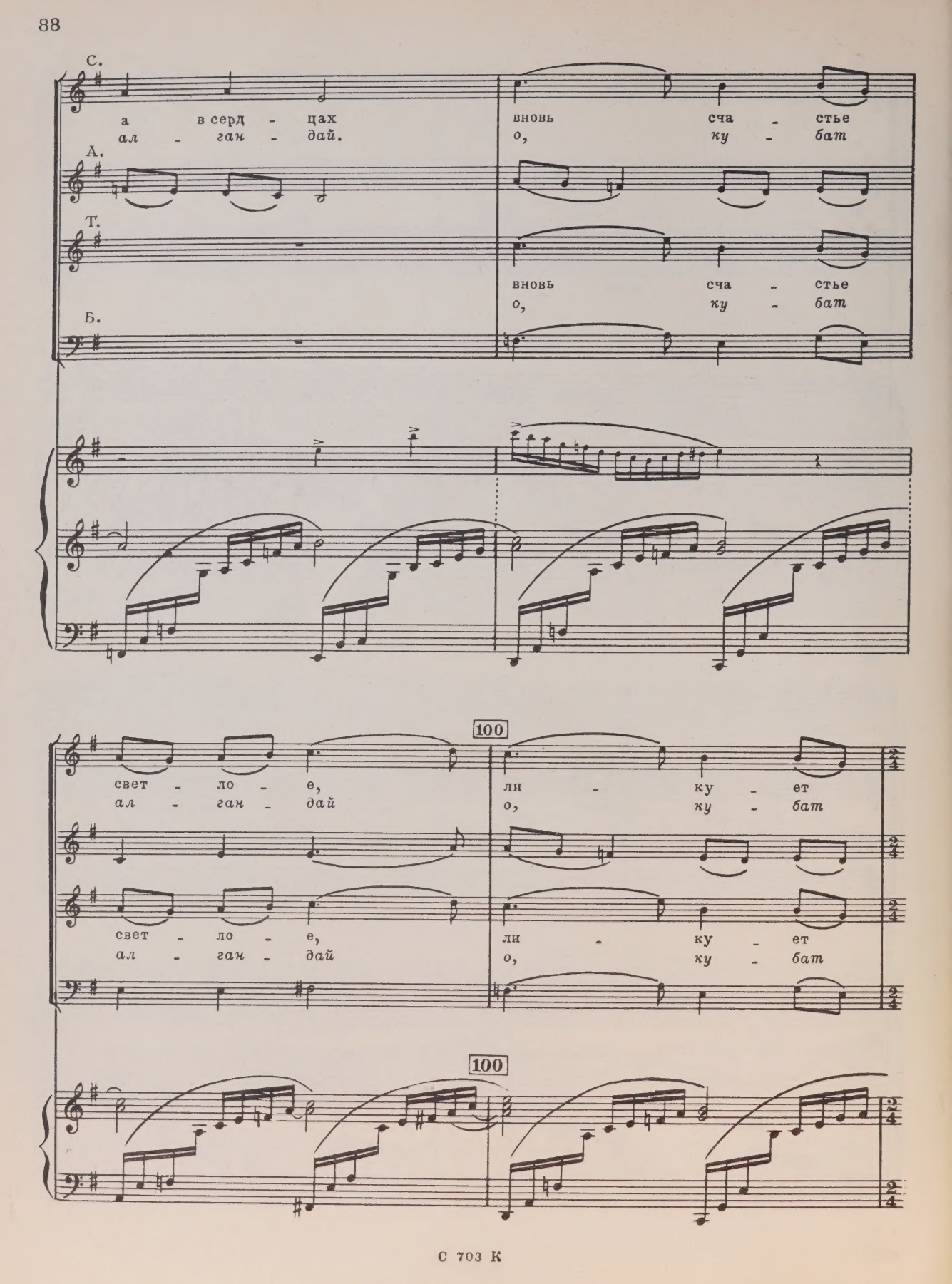
С.
а в серд - цах вновь сча - стье
ал - ган - дай. о, ку - бат
А.
Т.
вновь сча - стье
о, ку - бат
Б.
100
свет - ло - е, ли - ку - ет
ал - ган - дай о, ку - бат
свет - ло - е, ли - ку - ет
ал - ган - дай о, ку - бат
100

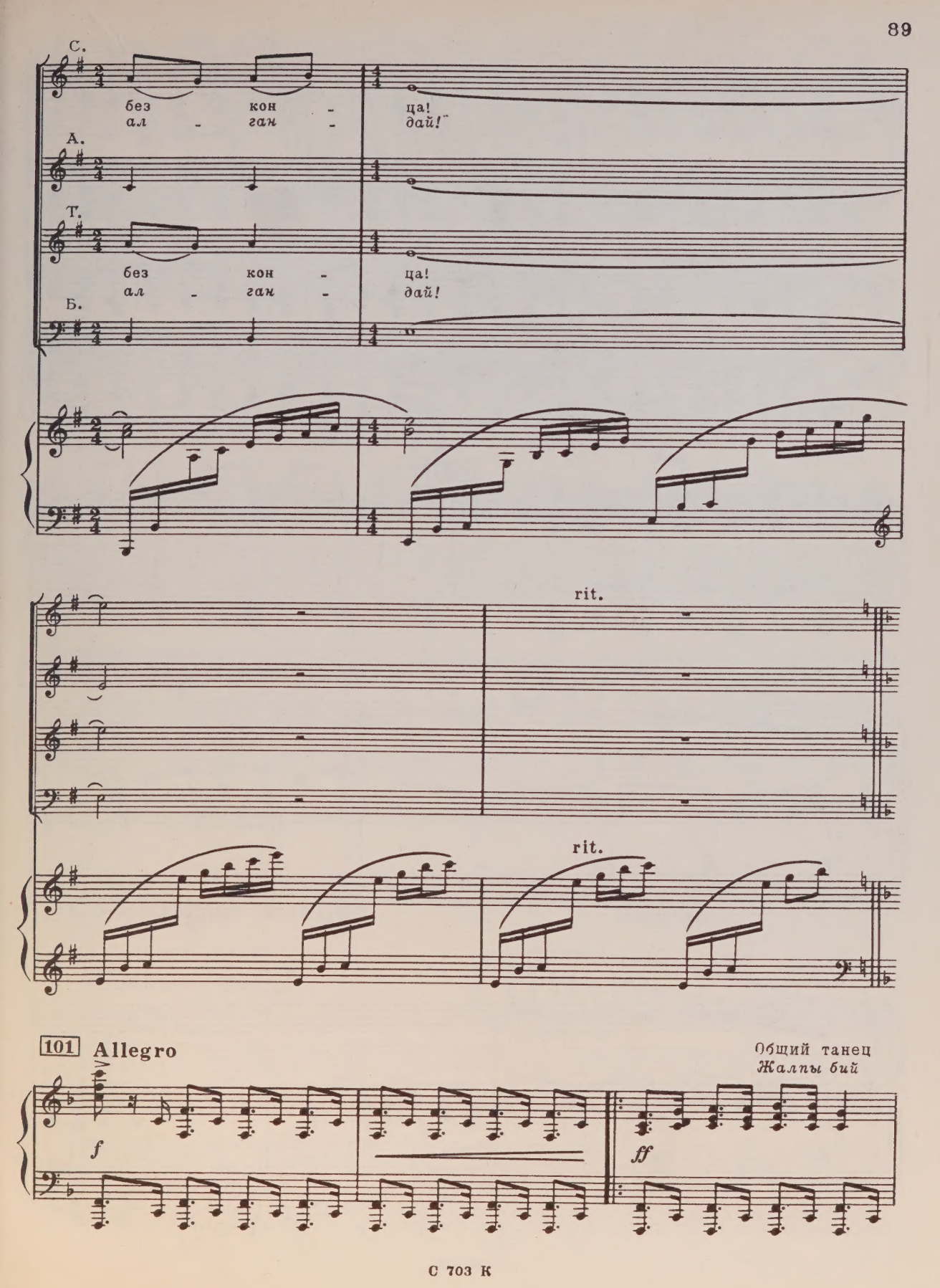
С.
без кон - ца!
ал - ган - дай!
А.
Т.
без кон - ца!
ал - ган - дай!
Б.
rit.
rit.
101
Allegro
f
Общий танец
Жалпы бий
ff

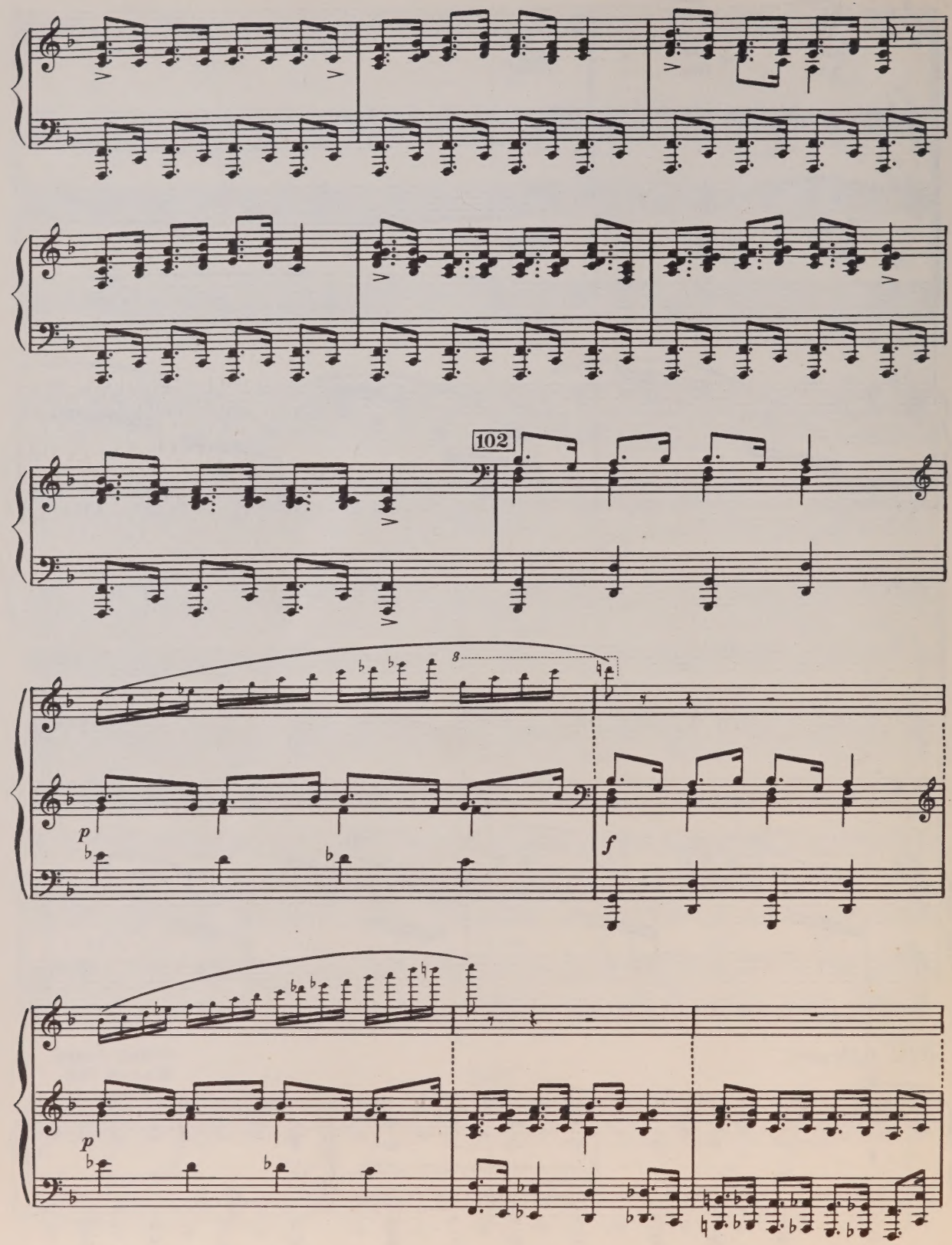
102
8
p
f
p

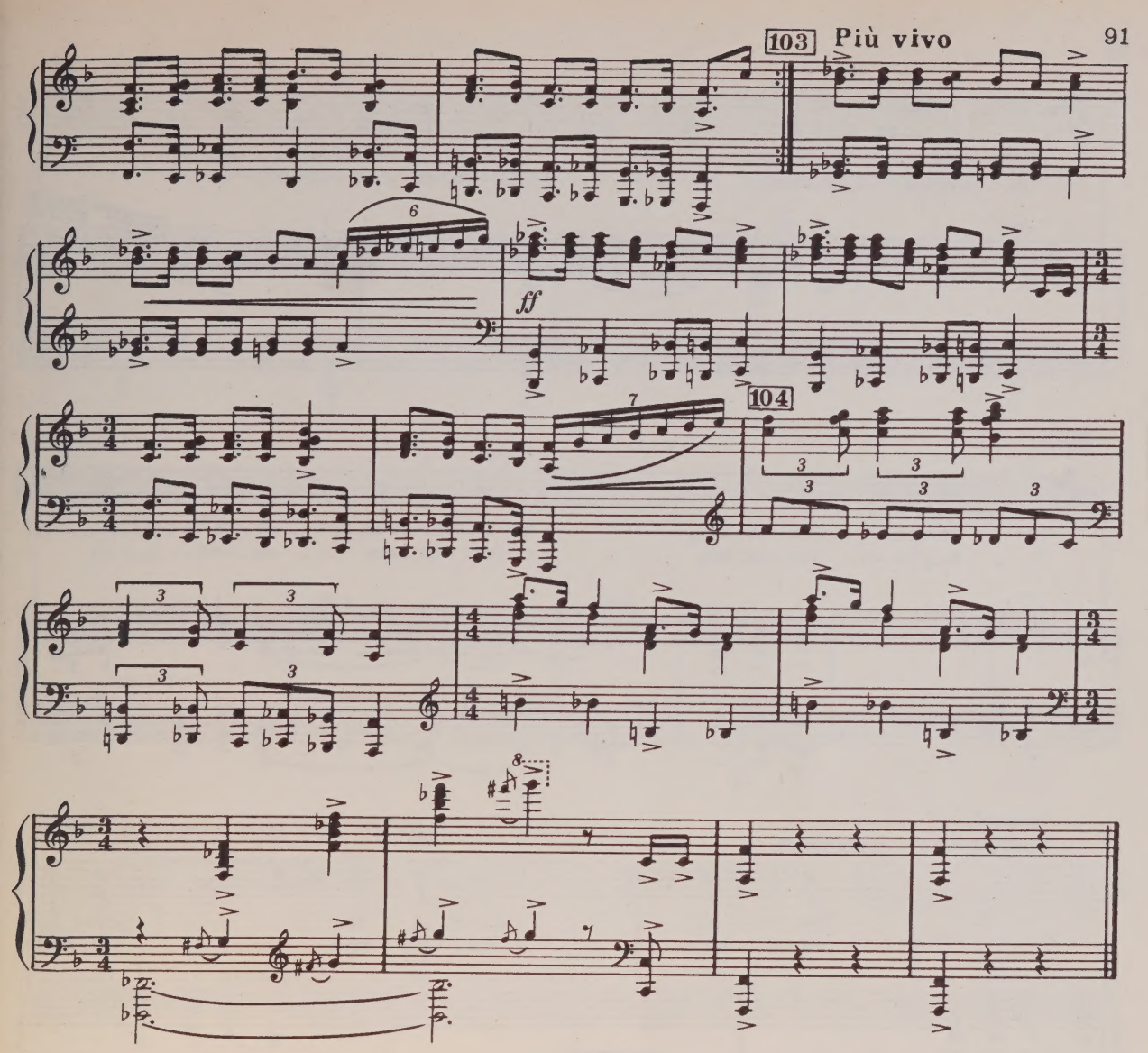

Состязание певцов 14 Айтыш

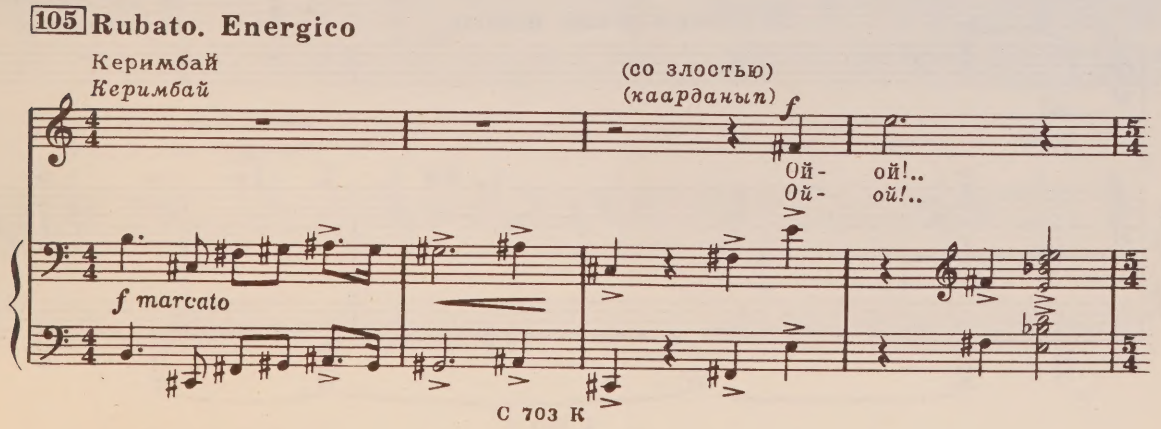

К.
К.

Той пор-тит мне Ток-то-гул. Как бы не бы-ло пло-хо!
Той кыз-ма-тын Ток-то-гул, ко-йот де-ген э - ми-не?!

6

106

К.
К.

Чем он при-ма - нил на-род, го-ло-штан-ный прой - до-ха?!
Өз - дөр-рун-чө та-ма-ша, ку-рат де-ген э - ми-не?!

3

(зовет)
(кыйкырып) *stringendo*

К.
К.

Все сю - да! Здесь ви - но! Здесь е-
Та-бак тарт! Са-моор кой! О-тун

107 **Poco meno mosso**

(к Арзымату)
(Арзыматка)

К.
К.

-да!
жак!

sf

К.
К.

Бу-дет со-стя-за-нье! На-чи-най ты. И по-смот-рим,
Ал ссн, тек-тек ыр-чы, ай-ты-шып көр! Эл сы-на-сын

К.
К.

кто ко-го?!
ке-бин-ди?!

pesante

108 **Allegro, ma non troppo**

Арзымат начинает играть на комузе
Арзымат комузду алып, ойной баштайт

Подхватывает 1-й певец
1-чи ырчы улантат

simile

simile

Вступает 2-й певец
2-чи ырчы кошулат

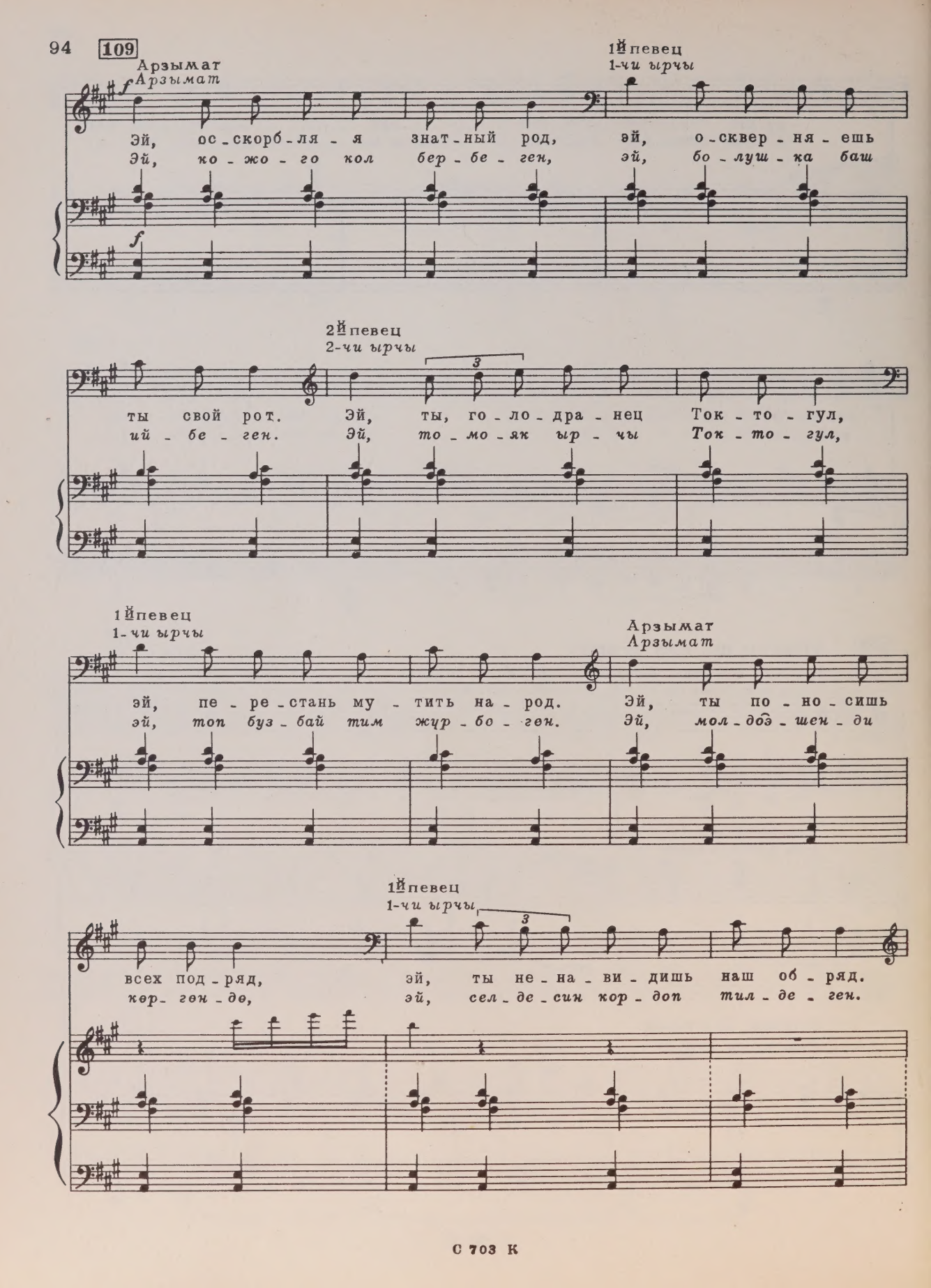
109
Арзымат
Арзымат
1-й певец
1-чи ырчы
Эй, ос-скорб-ля-я знат-ный род, эй, о-сквер-ня-ешь
Эй, ко-жо-го кол бер-бе-ген, эй, бо-луш-ка баш
2-й певец
2-чи ырчы
ты свой рот. Эй, ты, го-ло-дра-нец Ток-то-гул,
ий-бе-ген. Эй, то-мо-як ыр-чы Ток-то-гул,
1-й певец
1-чи ырчы
эй, пе-ре-стань му-тить на-род. Эй, ты по-но-сишь
эй, топ буз-бай тим жур-бо-ген. Эй, мол-дөэ-шен-ди
Арзымат
Арзымат
1-й певец
1-чи ырчы
всех под-ряд, эй, ты не-на-ви-дишь наш об-ряд.
көр-гөн-дө, эй, сел-де-син кор-доп тил-де-ген.

110

2 й певец
2 -чи ырчы

Эй, ес_ли спро_сить про ша_ри_ат,
Эй, ша_ри_ят жа_гын су_ра_сан,,

1 й певец
1 -чи ырчы

эй, в рот во_ды на_брать ты рад.
эй, соз та_бал_бай тер_де_ген.

Арзымат
Арзымат

Эй, ты воз_гла_вил го_лыть_бу.
Эй, та_ян_га_ны то_мо_як,

1 й певец
1 -чи ырчы

Эй, вы_брал пло_ху_ю
эй, ай_тыш_са жейт го

ты судь_бу.
кеп та_як.

2 й певец
2 -чи ырчы

Эй, раз_ве вы_хо_дят на борь_бу,
Эй, ач_ка да кал_ган кеп_те_нет.

Арзымат
Арзымат

эй, с ни_щей су_мо_ю
Эй, жет_беп тиржар_ма

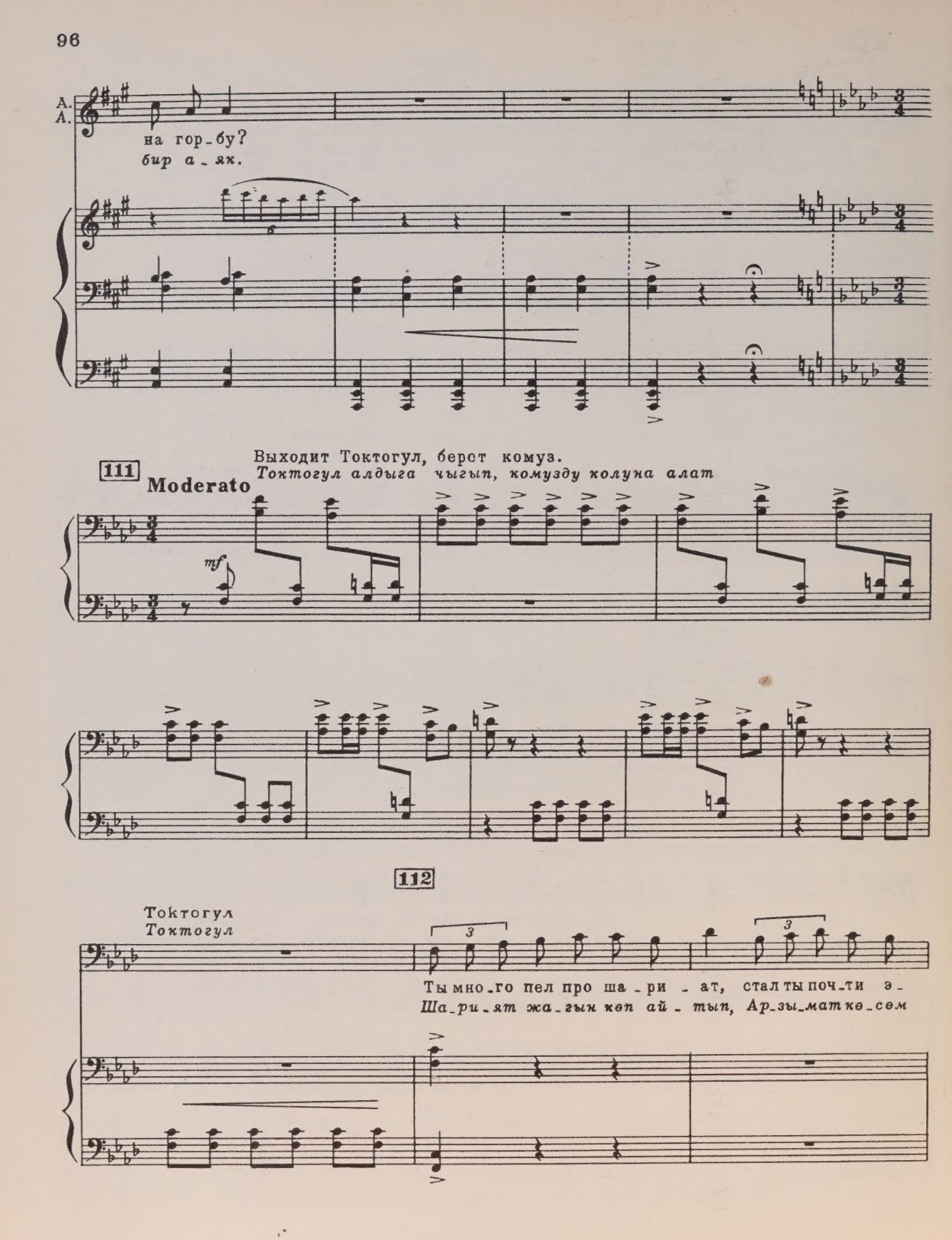
А.
А.
на гор_бу?
бир а_як.
111
Moderato
Выходит Токтогул, берет комуз.
Токтогул алдыга чыгып, комузду колуна алат
mf
112
Токтогул
Токтогул
Ты мно_го пел про ша_ри_ат, стал ты поч_ти э_
Ша_ри_ят жа_гын көп ай_тып, Ар_зы_мат кө_сөм

Tok.
Ток.

-ше-ном, Ар-зы-мат. Хлеб бед-ня-ков ты мно-го ел, как же ты до сих
бол-гон э-кен-син,. То-пор-дун бер-ген на-нын жеп, бай-ку-шум не-сел

Голоса: „Арзымат, не ешь хлеба!“
Үндөр: „Арзымат нан жебейт!“

Tok.
Ток.

пор не за бо - лел?
бо-лор бе-кен - син,?!

f

Ха, ха, ха!
Ха, ха, ха!

113 Токтогул
Токтогул

Ты на-про-сил-ся сам, про-хвост, что б те-бе при - жа-ли хвост.
Бо-луш-ка баш ий-бейт деп, кул-гө-нүн,-ду би-ле-мин.

7. Токтогул

Tok.
Ток.

Мо_жешь ла_ять, слов_но пес, и бе_жать стро_чить до_нос.
Ай_дак_та_ган де_бет_тей, чр_гө_нүн_дү би_ле_мин.

Tok.
Ток.

Ты за спи_ной толь_ко смел, ты лю_би_тель тем_ных дел.
Э_кий_ра_га сөз та_шып, жүр_гө_нүн_дү би_ле_мин.

Tok.
Ток.

Ес_ли б ты вдруг о_ко_лел, то Ар_зы_
Ар, на_мыз_сыз бол_гон_чо, Ар_зы_мат,

114 **Allegro**

Голоса: Ха, ха, ха! Лучше бы ты околел! Позор!
Чндор: Ха, ха, ха! өлгөнүн, жакшы так сенин!

Tok.
Ток.

_ма_та ни_ктоб не по_жа_лел!
ол_гө_нүн, жакшы так се_нин!

ff

115

Ха, ха, ха!
Ха, ха, ха!

Allegretto

f

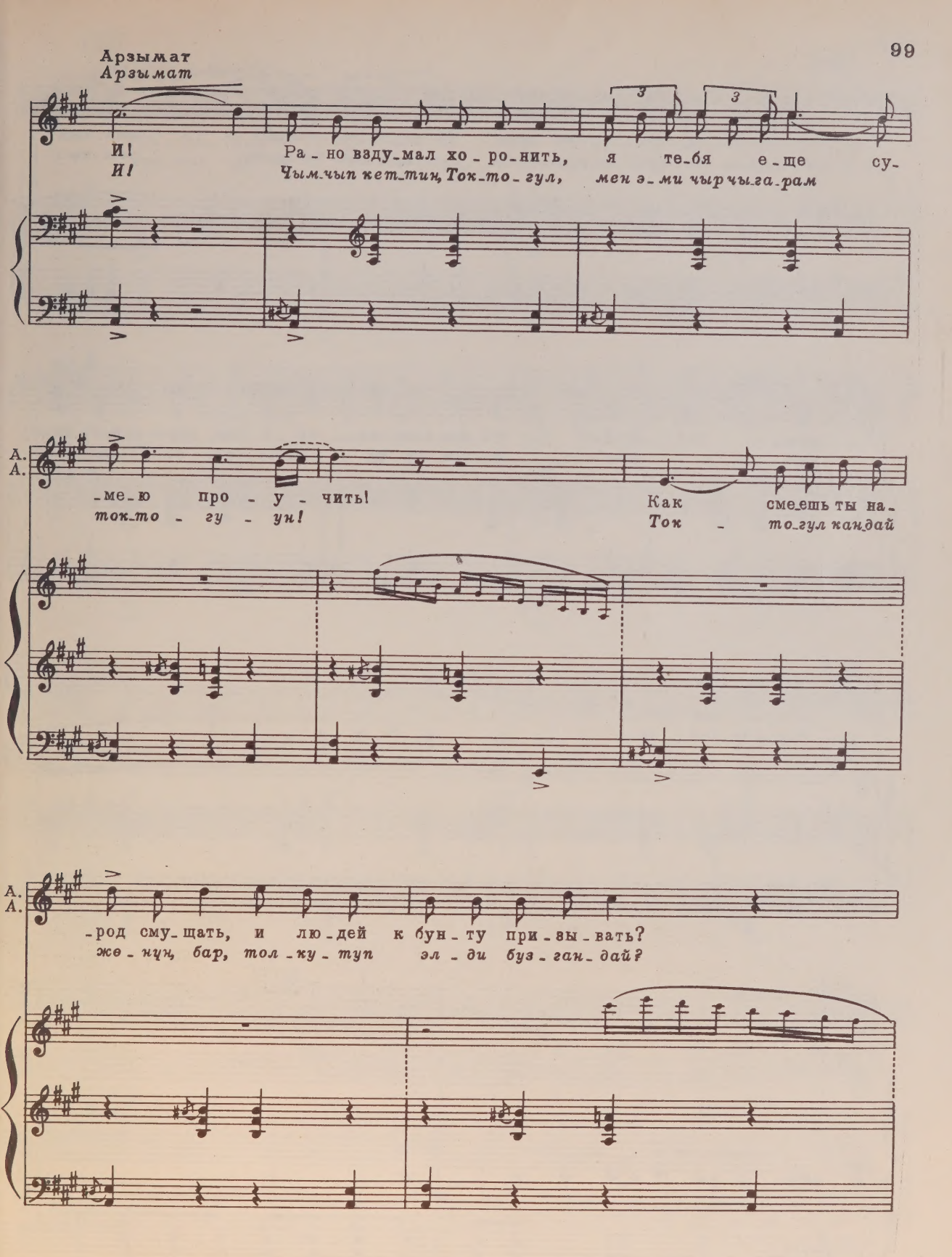
Арзымат
Арзымат
И!
И!
Ра-но взду-мал хо-ро-нить, я те-бя е-ще су-
Чым-чып кет-тин, Ток-то-гул, мен э-ми чыр-чы-га-рам
А.
А.
-ме-ю про-у-чить!
ток-то-гу-ун!
Как сме-ешь ты на-
Ток-то-гул кандай
А.
А.
-род сму-щать, и лю-дей к бун-ту при-зы-вать?
же-нун, бар, тол-ку-туп эл-ди буз-ган-дай?

С 703 К

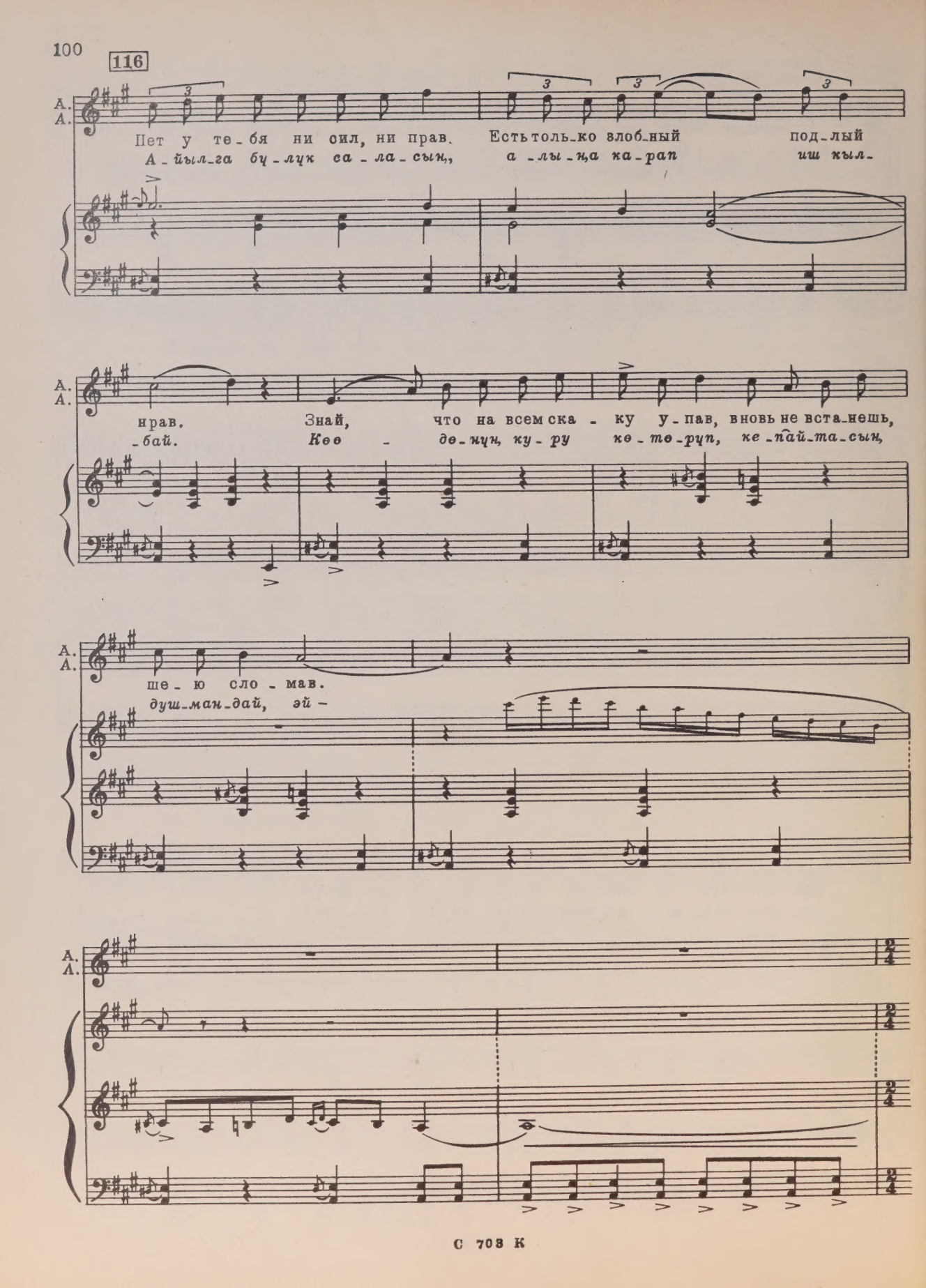
116
А.
А.
Нет у тебя ни сил, ни прав. Есть только злобный подлый
А-йыл-га бу-лук са-ла-сын, а-лы-ңа ка-рап иш кыл-
нрав. Знай, что на всем ска-ку у-пав, вновь не вста-нешь,
-бай. Кое-де-нун, ку-ру ке-то-руп, ке-пай-та-сын,
ше-ю сло-мав.
душ-ман-дай, эй-

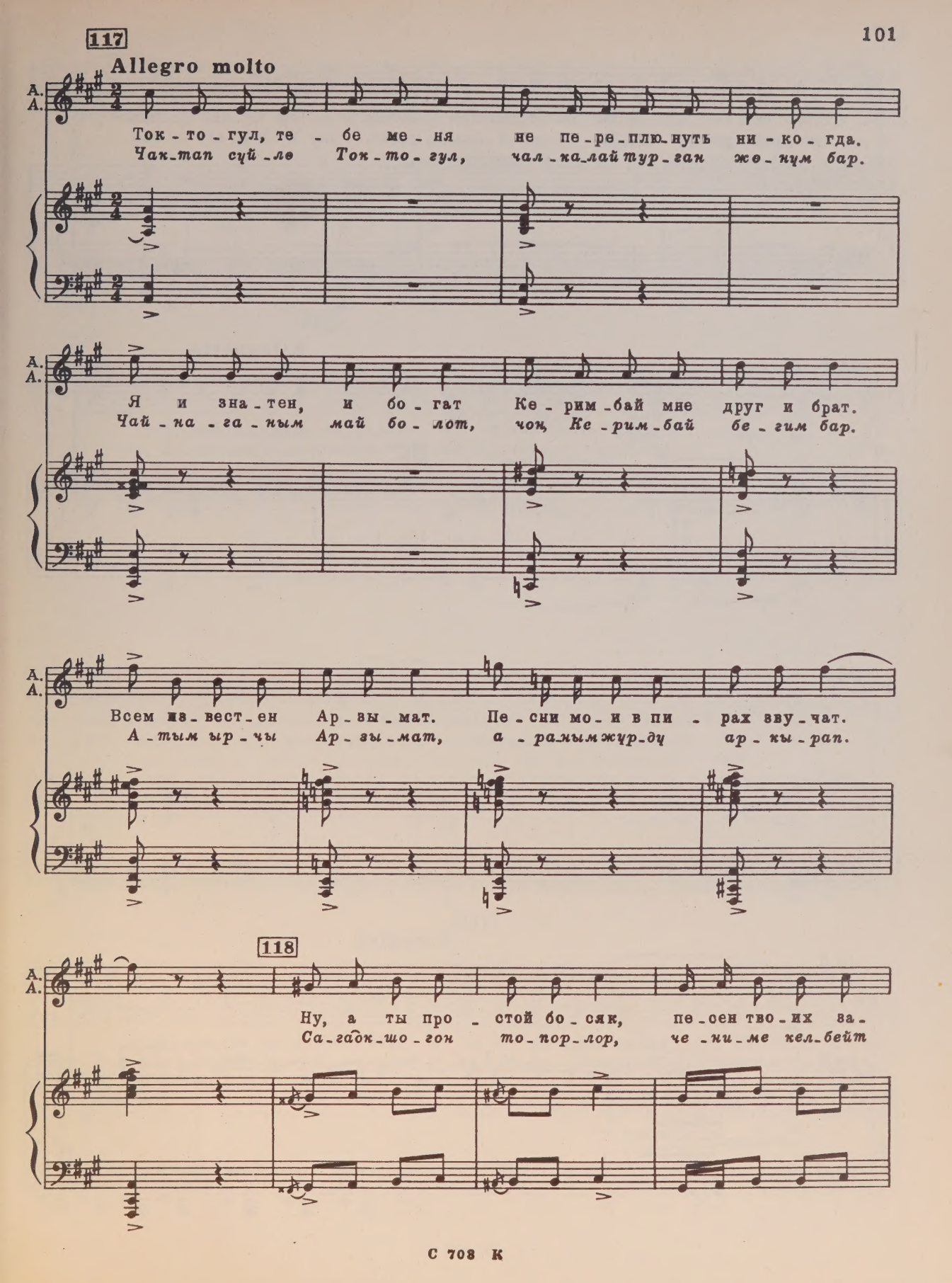
117
Allegro molto
А.
А.
Ток-то-гул, те-бе ме-ня не пе-ре-плю-нуть ни-ко-гда.
Чак-тап сүй-ле Ток-то-гул, чал-ка-лай тур-ган же-нум бар.
Я и зна-тен, и бо-гат Ке-рим-бай мне друг и брат.
Чай-на-га-ным май бо-лот, чок, Ке-рим-бай бе-гим бар.
Всем из-вест-ен Ар-зы-мат. Пе-сни мо-и в пи-рах зву-чат.
А-тым ыр-чы Ар-зы-мат, а-рамымжүр-дү ар-кы-рап.
118
Ну, а ты про-стой бо-сяк, пе-сен тво-их за-
Са-гадк-шо-гон то-пор-лор, че-ни-ме кел-бейт

А.
А.

-пас ис-сяк. Ты не на-у-чил-ся жить. Слов ты не най-дешь
кал-ты-рап. Эй, Ток-то-гул э-сиҥ, жок, эл у-гар се-нин

119

Allegretto

А.
А.

что бы мне воз-ра-зить!
се-зуҥ, жок!

А.
А.

Эй, Ток-то-гул, про-па-дешь, ес-ли ты про-тив вла-сти пой-
Э-ре-гиш-тиҥ, бо-луш-ка, е-ле-руҥ ме-нен и-шин, жок,

120

Energico

А.
А.

-дешь!
эй-

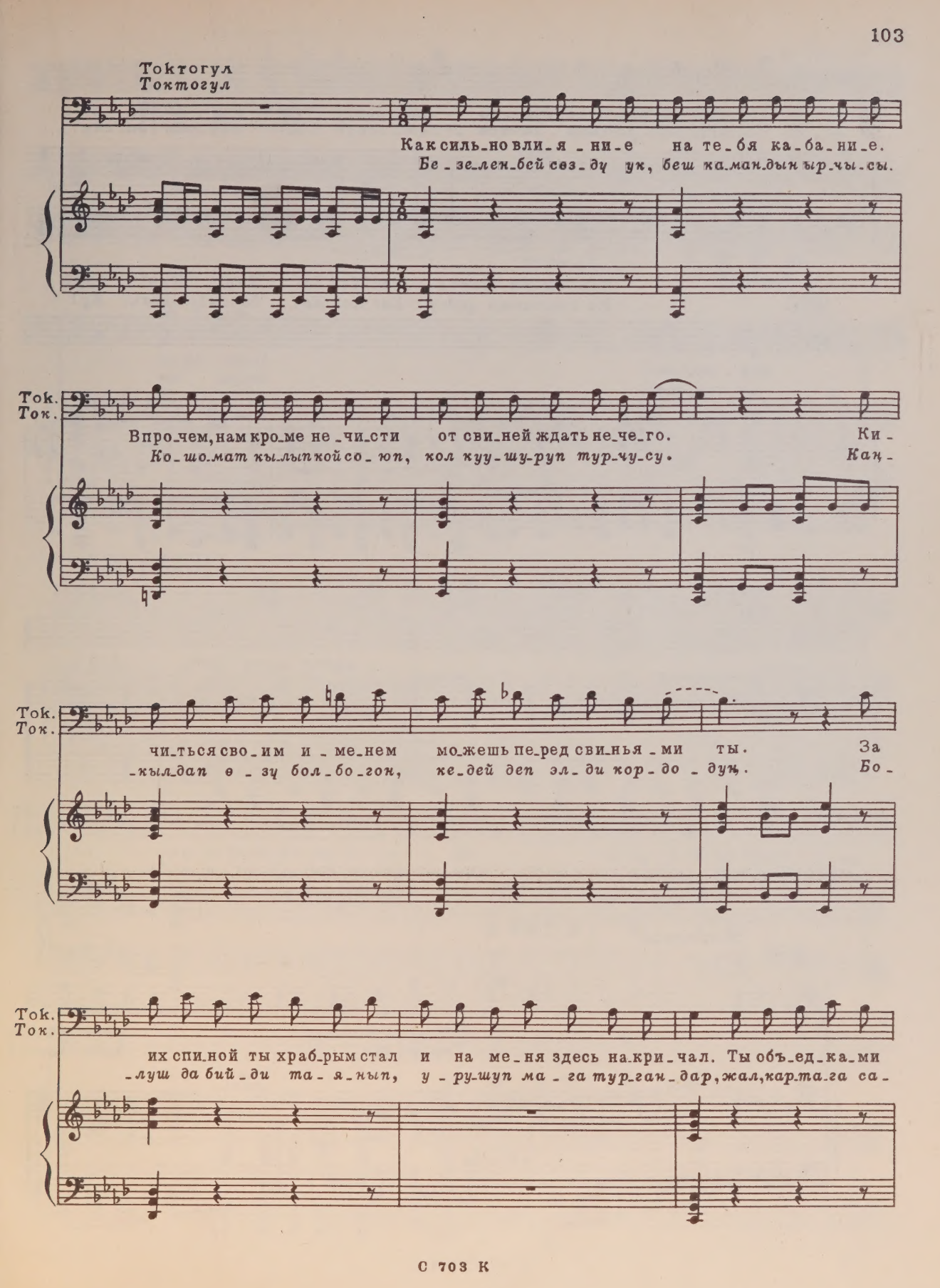
Токтогул
Токтогул
Как силь-но вли-я-ни-е на те-бя ка-ба-ни-е.
Бе-зе-лен-бей сез-ду ук, беш ка-ман-дын ыр-чы-сы.
Tok.
Ток.
Впро-чем, нам кро-ме не-чи-сти от сви-ней ждать не-че-го. Ки-
Ко-шо-мат кы-лып кой со-юп, кол куу-шу-руп тур-чу-су. Кан-
Tok.
Ток.
чи-ться сво-им и-ме-нем мо-жешь пе-ред сви-нья-ми ты. За
-кыл-дап е-зу бол-бо-гон, ке-дей деп эл-ди кор-до-дун. Бо-
Tok.
Ток.
их спи-ной ты храб-рым стал и на ме-ня здесь на-кри-чал. Ты объ-ед-ка-ми
-луш да бий-ди та-я-нып, у-ру-шуп ма-га тур-ган-дар, жал, кар-та-га са-

Ток.
Ток.

их пи-та-ешь-ся, буд-то во-рон, ты кар-ка-ешь и
ты-лып, ка-ра кар-га кеп-тен-ген, о, кар-кыл-да-ган

Голоса из народа: Ха! Ха! Ха! Кар! Кар! Ату!
Эл арасынан үндөр: Ха! Ха! Ха! Ойдак! Ойдак! Ау!

121

Ток.
Ток.

кар-ка-ешь!
ур-ган-дар!

f

Ату! Кар! Кар! Ха! Ха! Ха!
Ау! Каак! Каак! Ха! Ха! Ха!

Сцена 15 Көрүнүш

Moderato

122 Молдо
Молдо

mf

О, Ток-то-гул, за-чем гре-
О, Ток-то-гул, ку-да-йым

М. М.

-шишь? В пе-снях сво-их ша-ри - ат ты клей-мишь. Вы-зо-вешь
бар, пай-гам-бар ак, ди-лим сак, ыр - ла-рын, ша-ри-ят-

М. М.

не-ба гнев!
ка жат!

Largamente

123 Токтогул
Токтогул

У Ток-то-гу-ла, о мой мул - ла, ви-
Се - ни - ки-нен (эй) кеп э - мес,

Tok. Ток.

-ны не боль-ше, чем у те - бя. Хоть на те-бе бе-ле-ет чал-
Ток-то-гул-дун (эй) ку-нее - су. Ал-кы-мы бу-зук (эй) мол-до-

Tok. Ток.

-ма, ох, не-на-сыт - на глот - ка тво -
-нун, а - гар-ган ме-нен (эй) сел - де -

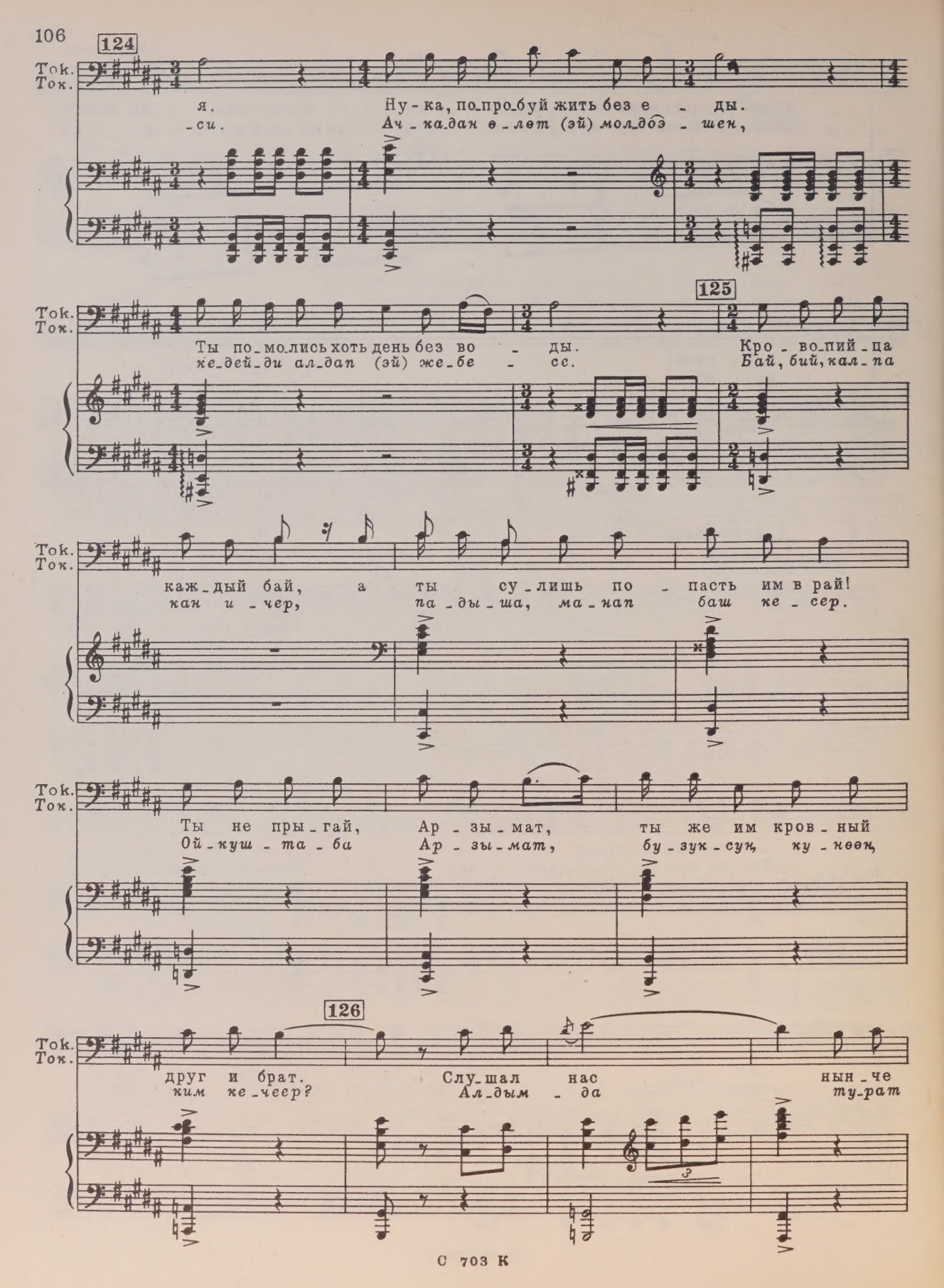
124
Tok.
Ток.
я. Ну-ка, по-про-буй жить без е - ды.
-си. Ач-ка-дан ө-лөт (эй) мол-дөө - шен,
125
Ты по-мо-лись хоть день без во - ды. Кро-во-пий-ца
ке-дей-ди ал-дап (эй) же-бе - сс. Бай, бий, кал-па
каж-дый бай, а ты су-лишь по - пасть им в рай!
кан и-чер, па-ды-ша, ма-нап баш ке-сер.
Ты не пры-гай, Ар-зы-мат, ты же им кров-ный
Ой-куш-та-ба Ар-зы-мат, бу-зук-сун, ку-нөөн,
126
друг и брат. Слу-шал нас нын-че
ким ке-чеер? Ал-дым - да ту-рат

Tok.
Ток.

весь на-род, и где ложь, где прав-да он пой-
мы-на, эл тө-гүн-дү, чын-ды так че-

127 Maestoso

Tok.
Ток.

-мет!
-чер!

Голоса:
үндөр:

Всеобщий восторг,
ликование бедняков.
Жалпы эл чон, кубанычта,
кедсйлер андан бетер.

Ли-хо! Ли-хо! Мо-ло-дец, то-
Ба-ли, ба-ли, ы-рас! ЫЛ-

ff

Голоса:
үндөр:

-ко!
-рас!

128 Moderato

mp

mf

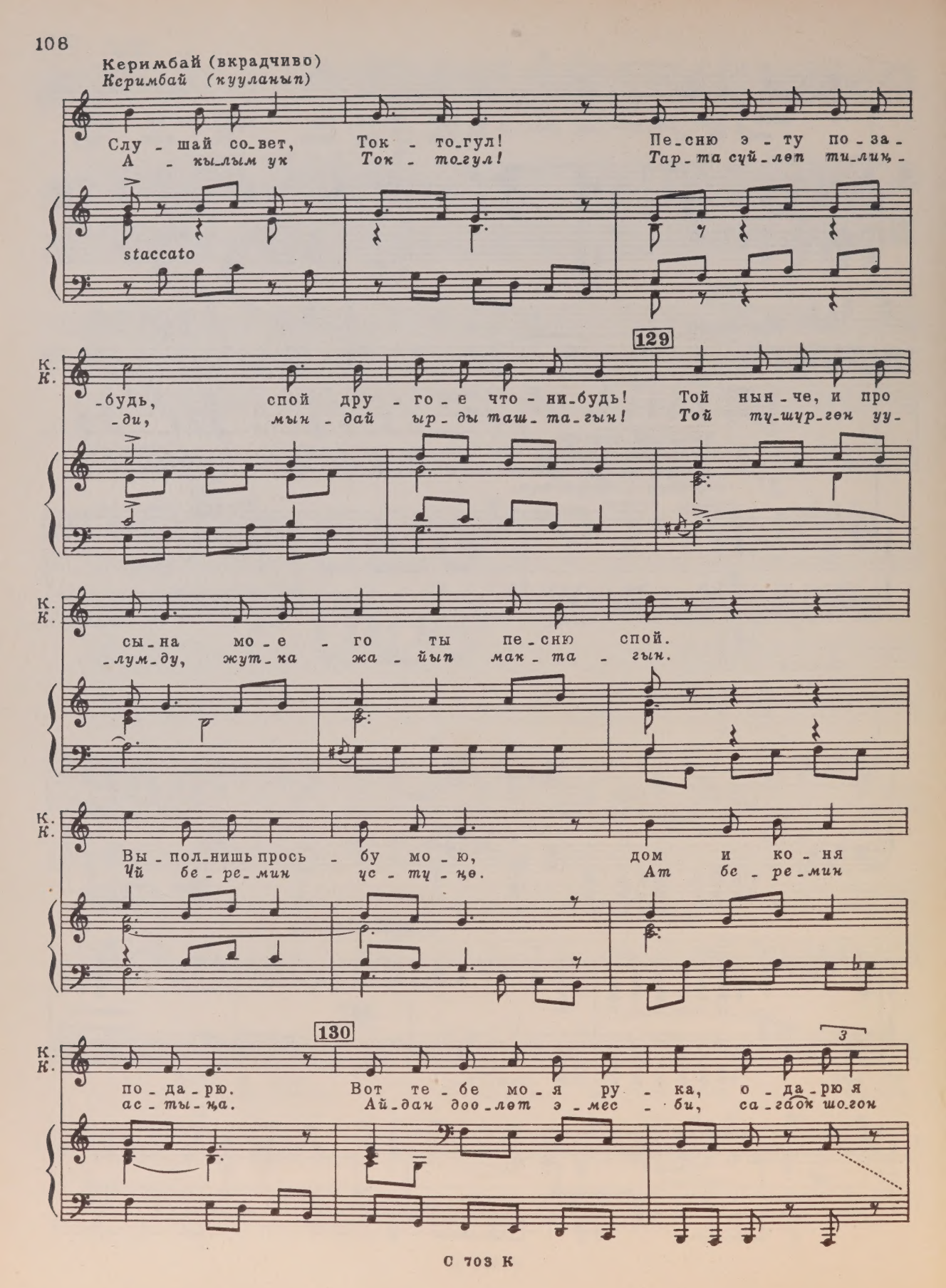
Керимбай (вкрадчиво)
Керимбай (кууланыл)
Слу - шай со-вет, Ток - то-гул! Пе-сню э - ту по - за -
А - кы-лым ук Ток - то-гул! Тар-та сүй-лөт ти-лиҥ -
staccato
129
К.
К.
-будь, спой дру - го - е что - ни-будь! Той нын - че, и про
-ди, мын - дай ыр - ды таш - та - гын! Той ту-шур-гөн уу -
сы - на мо - е - го ты пе - сню спой.
-лум-ду, жут - ка жа - йыл мак - та - гын.
Вы - пол-нишь прось - бу мо - ю, дом и ко - ня
Чй бе - ре - мин ус - ту - ҥө. Ат бе - ре - мин
130
3
по - да - рю. Вот те - бе мо - я ру - ка, о - да - рю я
ас - ты - ҥа. Ай-дан доо-лөт э - мес - би, са - гаок шо-гон

К.
К.

бед - ня - ка!
жар - ды - га!

К.
К.

Tranquillo, maestoso

131 Токтогул
Токтогул

Вы ра - зо - ри - ли мой на - род, э - то раз!
А - йыл - ды та - лай жей - си - ҥер, бир дс - чи,

Tok.
Ток.

Вы вме - сто прав - ды се - е - те ложь, э - то два!
а - ныҥ - ты жал - ган дей - си - ҥер, э - ки дс - чи!

132

Tok.
Ток.

Бай и Мол - до все за - од - но, э - то три! Вот и смот - ри, как вас хва - лить.
Ак э - шен, Мол - до бир - си - ҥер, уч дс - чи, а - ныҥ - ды кан - тип мак - тай - мын.

rit.

Ток. / Ток.

Пе_сню не_льзя ни взять, ни ку - пить, пе_сню, бай, нуж - но за_слу-
Оо_зум_да ы_рым эл ч_чун да, он мин_сом мал - га сат_пай -

133 Субан / Субан

Лов - ко бод_нул Ке_рим - ба - я Ток - то -
А - кый_кат сөз, а - за - мат_сын, Ток - то -

Сары / Сары

Лов - ко бод_нул Ке_рим - ба - я Ток - то -
А - кый_кат сөз, а - за - мат_сын, Ток - то -

Ток. / Ток.

- жить!
- мын!

133

ff

Суб. / Суб.

Арзымат - гул!
Арзымат - гул!

пытаясь всех перекричать
ff кыйкырып элге өз ччун угузууга
аракеттенип

Эй!
Эй!

С. / С.

- гул!
- гул!

Хор

Сопрано

Мо - ло - дец, мо - ло - дец Ток - то - гул! Мо - ло -

Альты

А - за - мат, А - за - мат, Ток - то - гул, А - за -

Тенора

Мо - ло - дец, мо - ло - дец Ток - то - гул! Мо - ло -

Басы

А - за - мат, А - за - мат, Ток - то - гул, А - за -

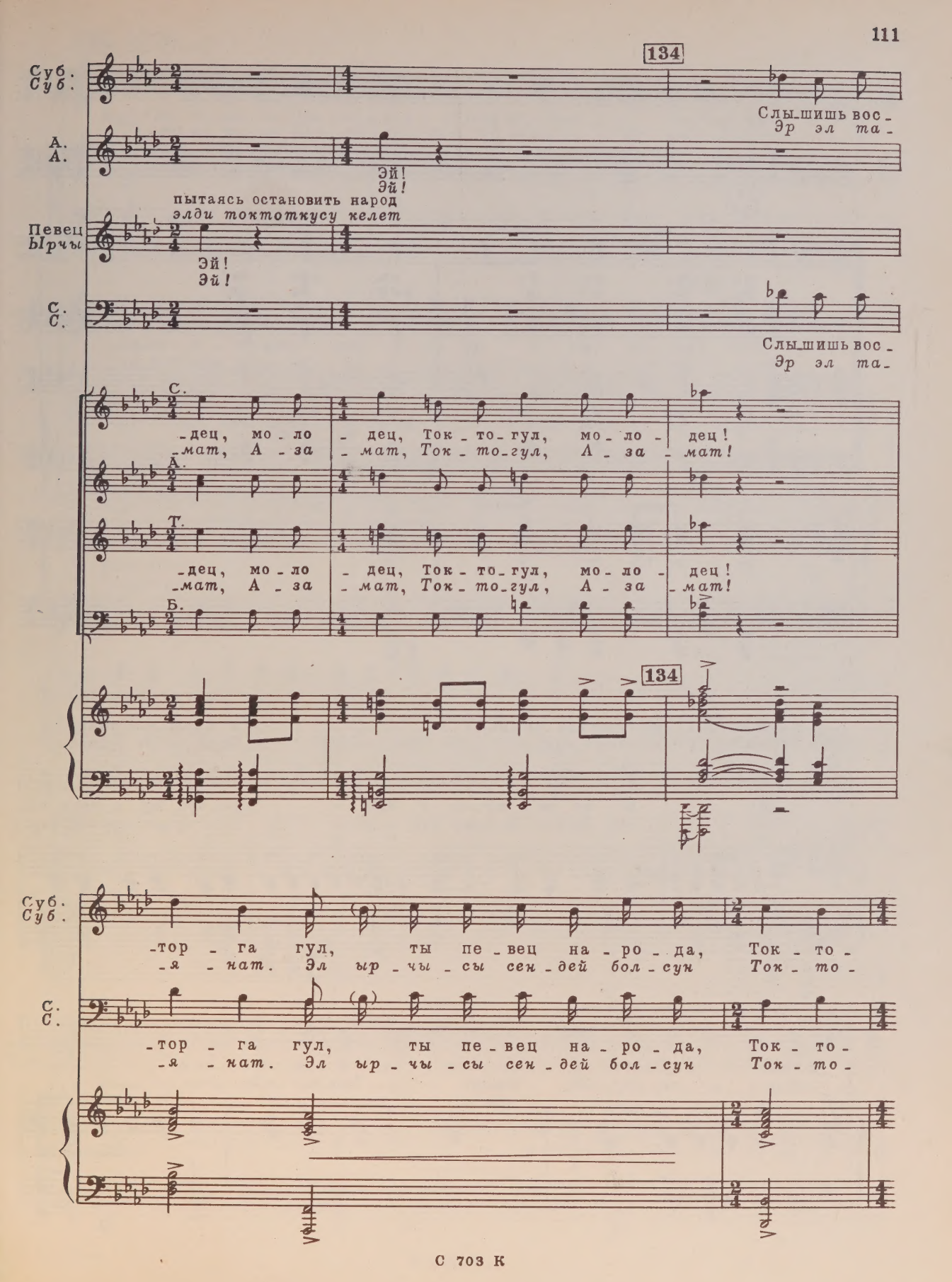
134
Суб.
Суб.
Слы-шишь вос-
Эр эл та-
А.
А.
Эй!
Эй!
пытаясь остановить народ
элди токтоткусу келет
Певец
Ырчы
Эй!
Эй!
С.
С.
Слы-шишь вос-
Эр эл та-
С.
-дец, мо-ло-дец, Ток-то-гул, мо-ло-дец!
-мат, А-за-мат, Ток-то-гул, А-за-мат!
А.
Т.
-дец, мо-ло-дец, Ток-то-гул, мо-ло-дец!
-мат, А-за-мат, Ток-то-гул, А-за-мат!
Б.
134
Суб.
Суб.
-тор-га гул, ты пе-вец на-ро-да, Ток-то-
-я-нат. Эл ыр-чы-сы сен-дей бол-сун Ток-то-
С.
С.
-тор-га гул, ты пе-вец на-ро-да, Ток-то-
-я-нат. Эл ыр-чы-сы сен-дей бол-сун Ток-то-

Суб. - гул!
Суб. - гул!

С. - гул!
С. - гул!

С. На - ше - му То - ко, сла - ва!
Эр, эл та - я - нат, ба - ли!

А.

Т. На - ше - му То - ко, сла - ва!
Эр, эл та - я - нат, ба - ли!

Б.

135 Керимбай (Грубо, свирепо акынам) (к Сары и Субану)
Керимбай (Оройлонуп, ачууланып акын-ырчыларга) (Сары менен Субанга)

Эй! Я от - ре - жу вам я - зык. Пре - вра - щу я вас в ша -
Эй! Ыр - чы бол - бой жер - ге кир. То - пу - ра - ган то - пор -

sf marcato

К. - шлык! Слу - шать та - ки - е сло - ва я не при - вык.
К. - лор, си - лер - ге, то - гуз да а - йып сал - ба - сам.

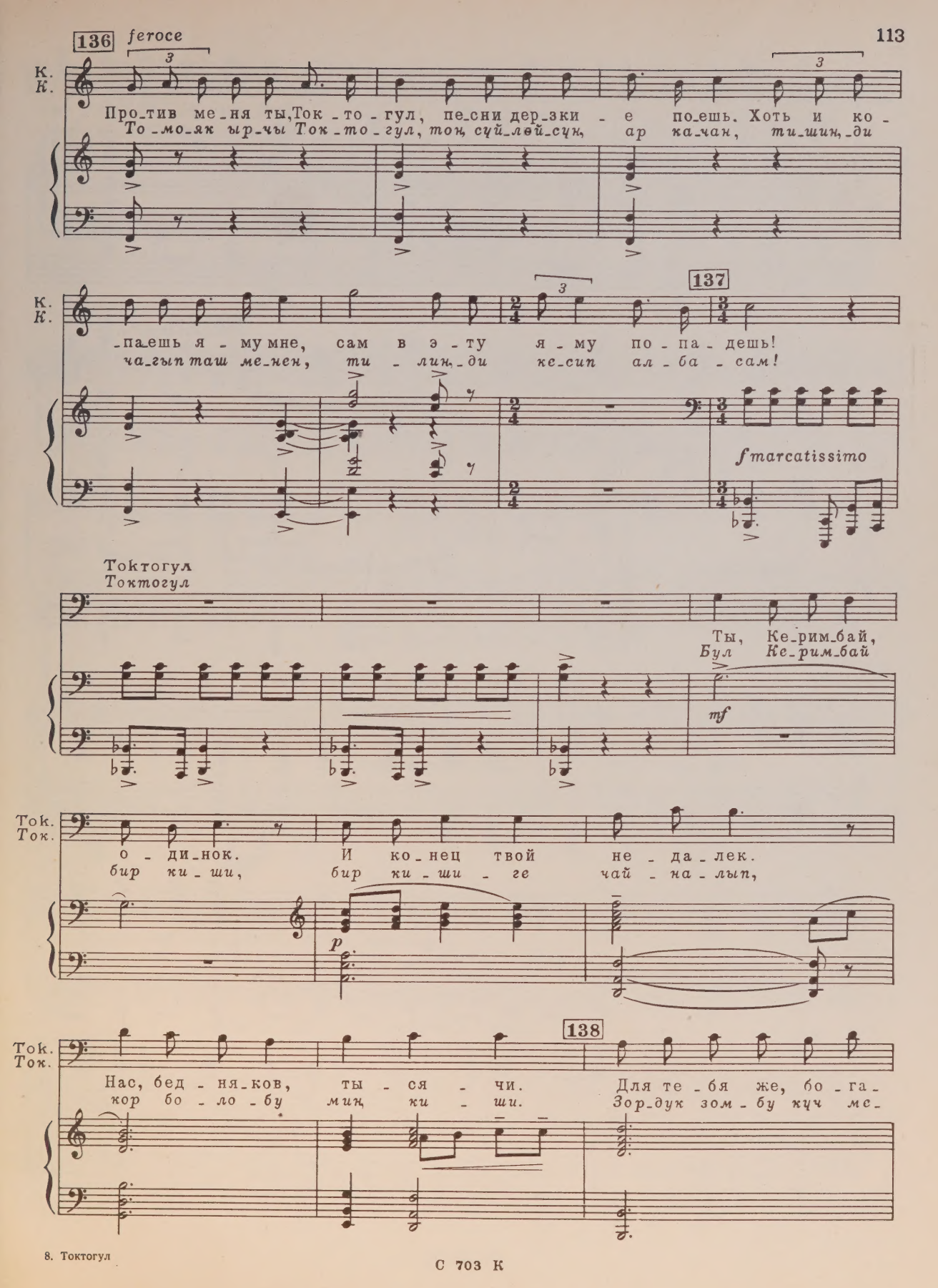
136
feroce
К.
К.
Про-тив ме-ня ты, Ток-то-гул, пе-сни дер-зки-е по-ешь. Хоть и ко-
То-мо-як ыр-чы Ток-то-гул, тон, суй-лөй-сун, ар ка-чан, ти-шин, ди
137
-па-ешь я-му мне, сам в э-ту я-му по-па-дешь!
ча-гып таш ме-нен, ти-лин, ди ке-сип ал-ба-сам!
fmarcatissimo
Токтогул
Токтогул
Ты, Ке-рим-бай,
Бул Ке-рим-бай
mf
Tok.
Ток.
о-ди-нок. И ко-нец твой не-да-лек.
бир ки-ши, бир ки-ши-ге чай-на-лып,
p
138
Tok.
Ток.
Нас, бед-ня-ков, ты-ся-чи. Для те-бя же, бо-га-
кор бо-ло-бу мин ки-ши. Зор-дук зом-бу кыч мс-

С 703 К

Tok.
Ток.

-тей, э-то ты-ся-ча смер-тей! Твой мы по-ки-да-ем
нен, эл-дин кер-кҷ ке-те-би. То-бо-су-кан аш-кан-

139 Allegro

Tok.
Ток.

той, сам се-бе ты иг-рай, тан-цуй и пой!
-дын, жҷр-гҷ-лө, то-юн кер-бей ке-те-ли!

ff marcato

Токтогул с народом покидает той.
Токтогул эл менен тойду таштап кете баштайт

dim. poco a poco

140

Входит полковник со своей свитой и удивленно смотрит вслед уходящим.
Полковник озунун свитасы менен кирип, кетип баратқан элдин артынан таң калып карайт.

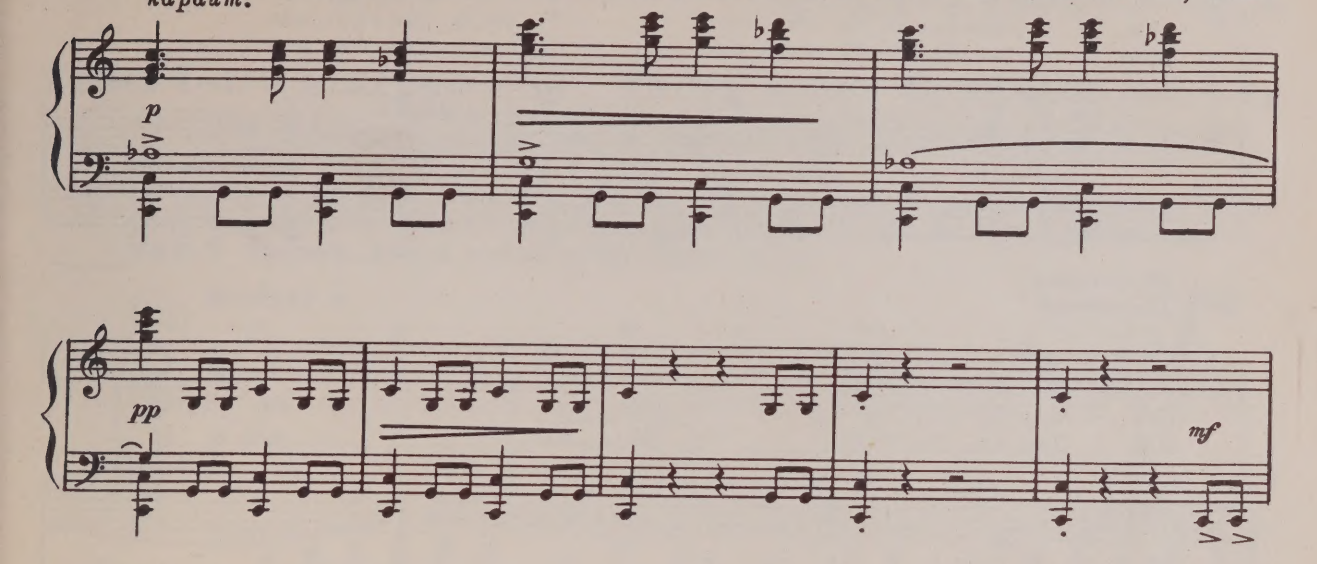

Largamente, pesante

141 Полковник (Керимбаю)
Полковник (Керимбайга)

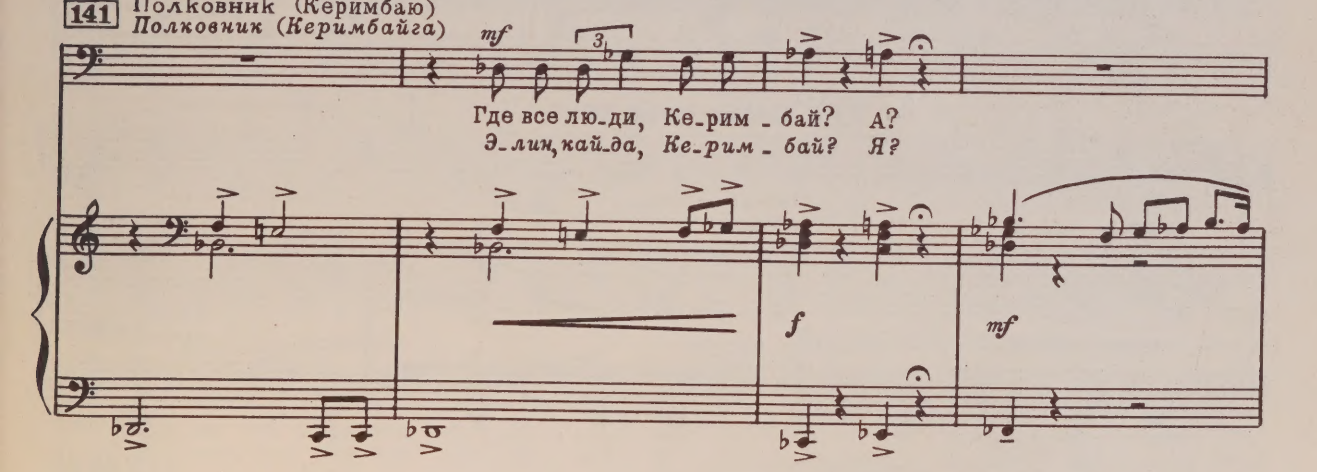

142

Керимбай (вкрадчиво, словно извиняясь)
Керимбай. (Кечирим сураган түрменен жылмаңдап)

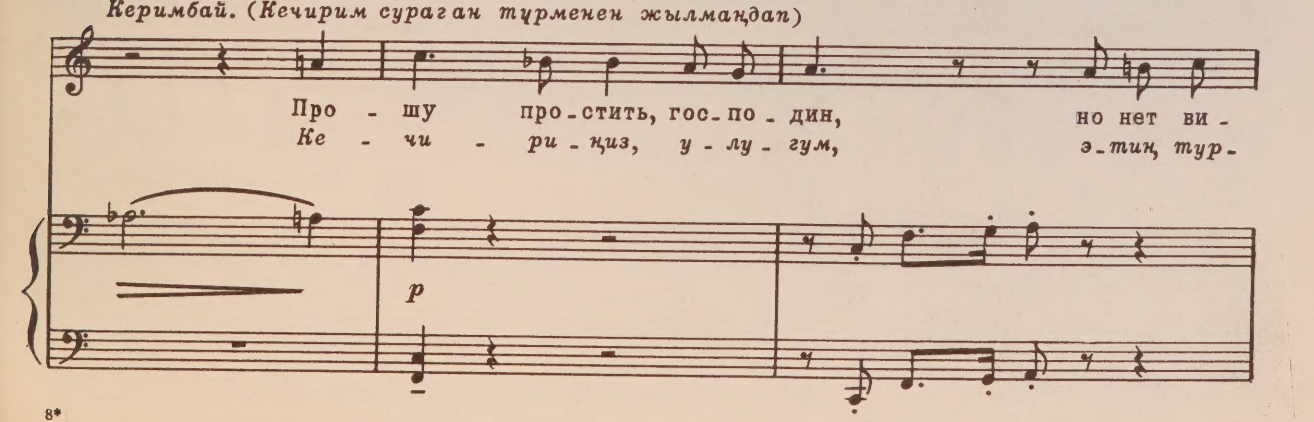

С 703 К

К.
К.

на, и плов давно мы съе_ли. Пу_сто у нас в кот_лах.
_мак, та_ба_гын_ды таап ал! Де_ген у_шул тө_рөм.

143 Полковник
Полковник

Ха! Ха, ха, ха, ха! Брось_ка, не об_ма_
Ха! Ха, ха, ха, ха! Шыл_тоо, мо_бу бо_

144 Molto pesante

П.
П.

_нешь!
_лот.

ЗАНАВЕС
КӨШӨГӨ

Картина третья

АРЕСТ

Үччнчч картина

КАМАККА АЛУУ

Сцена Тотуи и Бурмы 16 Тотуя менен Бурманын сценасы

Вечер. У подножья горы-глинобитный дом Токтогула. В стороне юрта. Около дома одинокая чинара. Бурма сидит глубоко задумавшись, Тотуя вышивает.

Кеч. Тоонун этегинде топурактан сокмолоп салынган Токтогулдун там үйү. Анын бир четинде боз үй. Үйдүн жанында жалгыз түп чынар. Бурма терен, ойлонуп отурат. Тотуя сайма саюу менен алек.

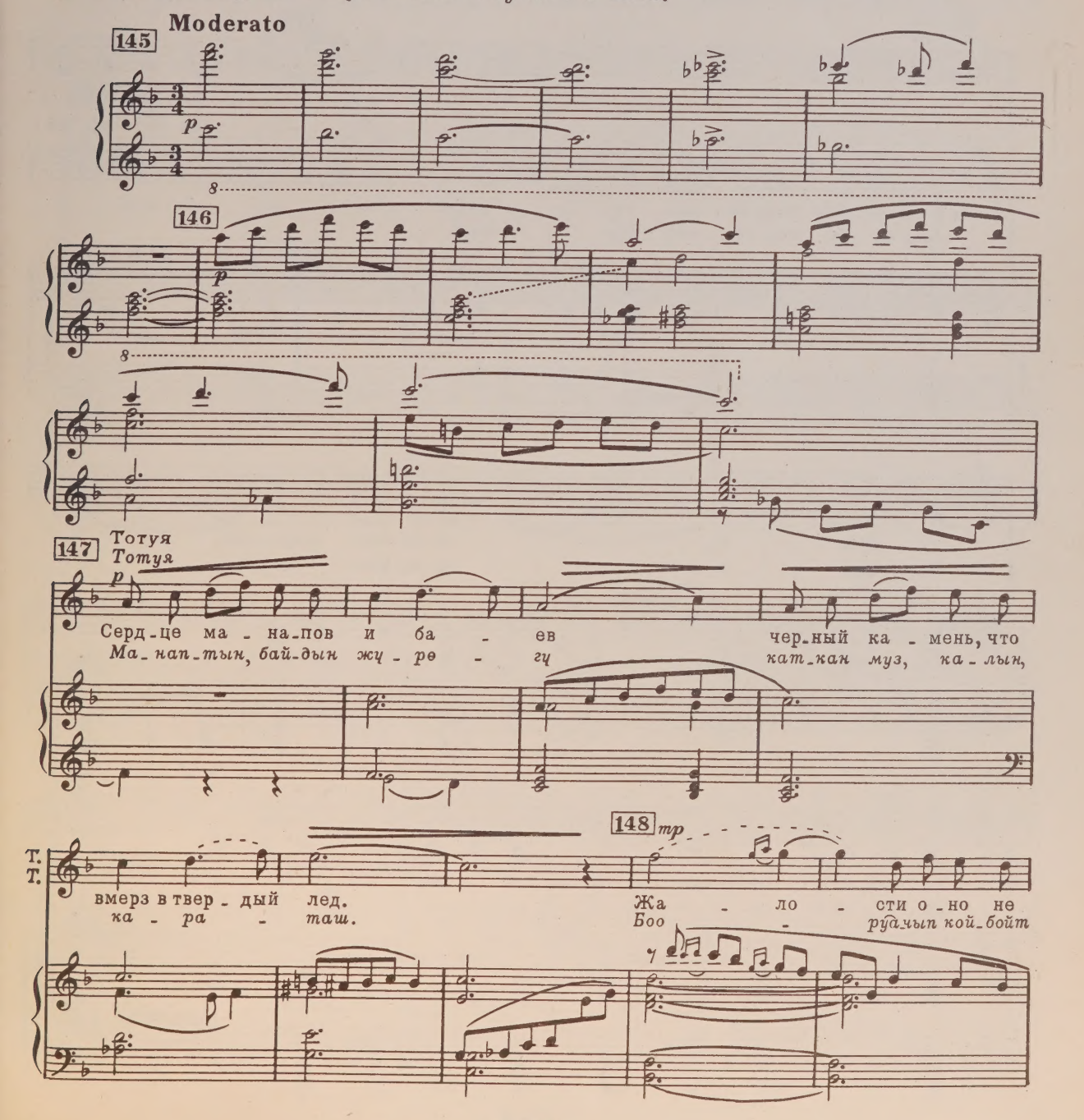

Т.
Т.

ве - да - ет и к сле - зам глу - хо,
би - рөө - гө, ак - са да көз - дөн,

Бурма
Бурма

149

Ах, ты мо - я го -
Куз - гун - дай бол - гон

Т.
Т.

и к моль - бам бед - ня - ков глу - хо.
ак - са да көз - дөн кан - дуу - жаш.

149

Б.
Б.

- лу - буш - ка, ес - ли лед в серд - це,
за - лим - дер, ку - лу - нум се - ни,

Б.
Б.

то теп - ла от не - го ты не жди.
ку - лу - нум се - ни а - я - бас.

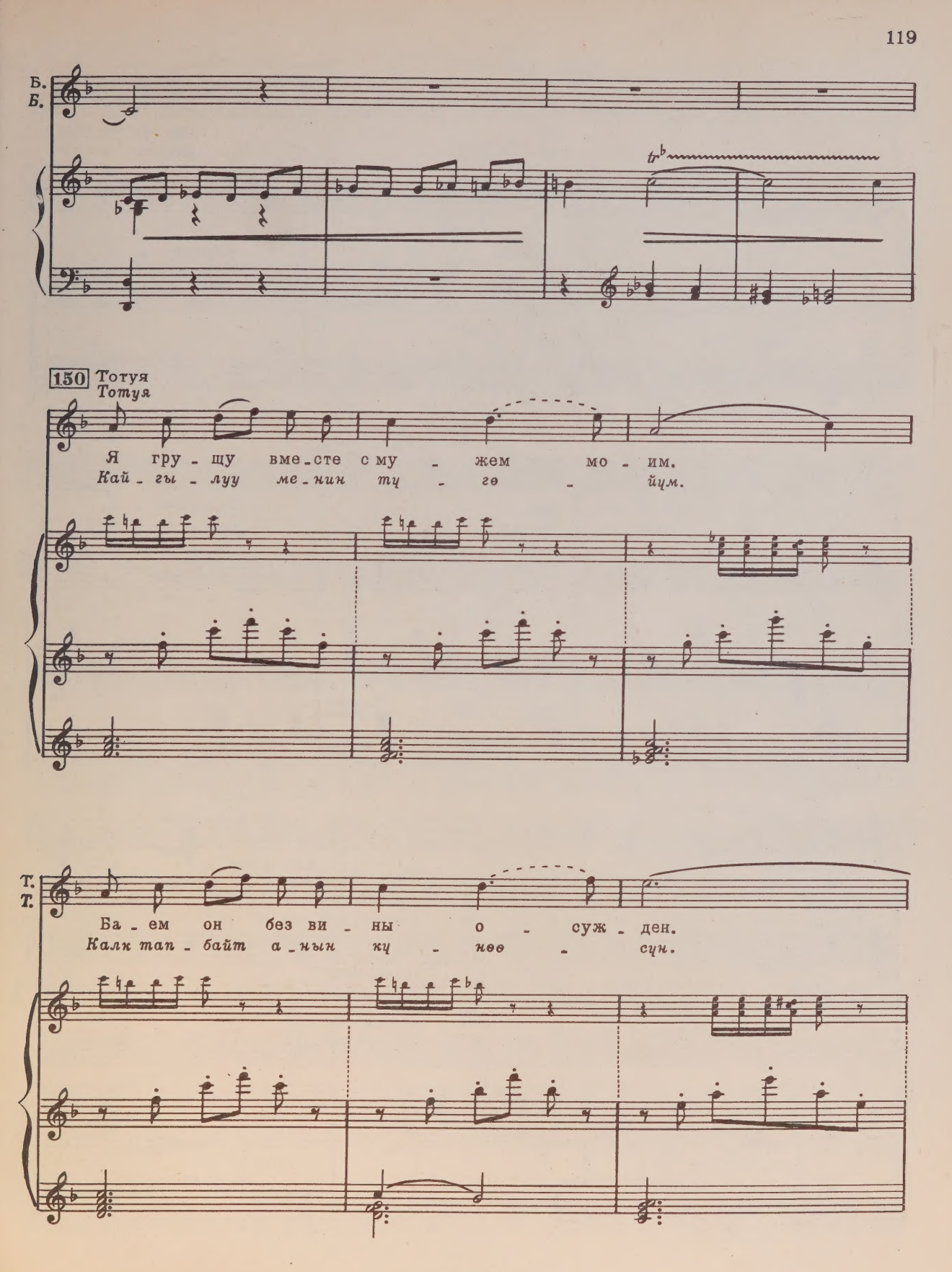
Б.
Б.
tr
150 Тотуя
Тотуя
Я гру - щу вме - сте с му - жем мо - им.
Кай - гы - луу ме - нин ту - гө - йцм.
Т.
Т.
Ба - ем он без ви - ны о - суж - ден.
Калк тап - байт а - нын ку - нөө - сун.

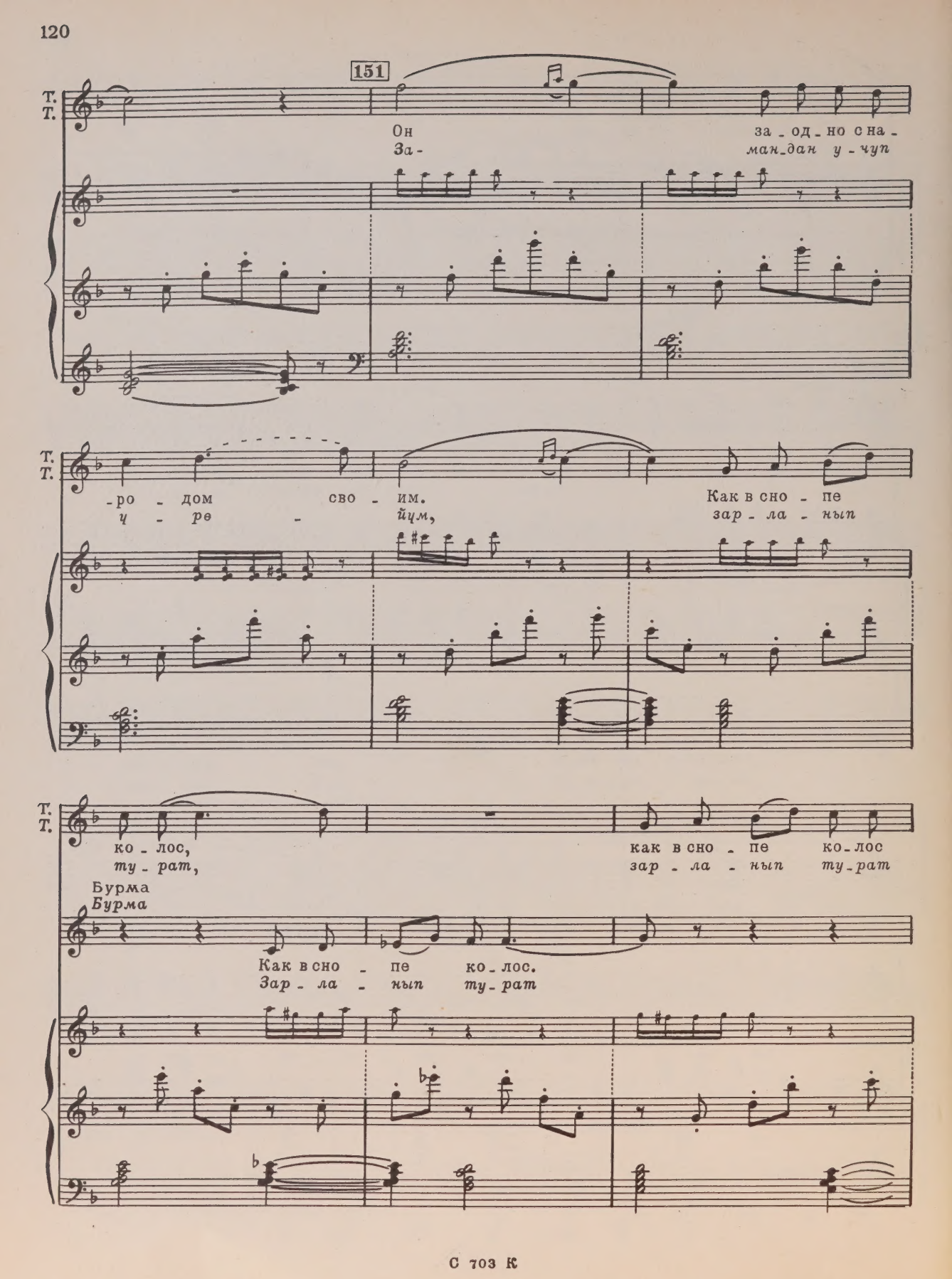
151
Т.
Т.
Он за-одно с на-
За- ман-дан у-чуп
-ро-дом сво-им. Как в сно-пе
ч-ре-йцм, зар-ла-нып
ко-лос, как в сно-пе ко-лос
ту-рат, зар-ла-нып ту-рат
Бурма
Бурма
Как в сно-пе ко-лос.
Зар-ла-нып ту-рат

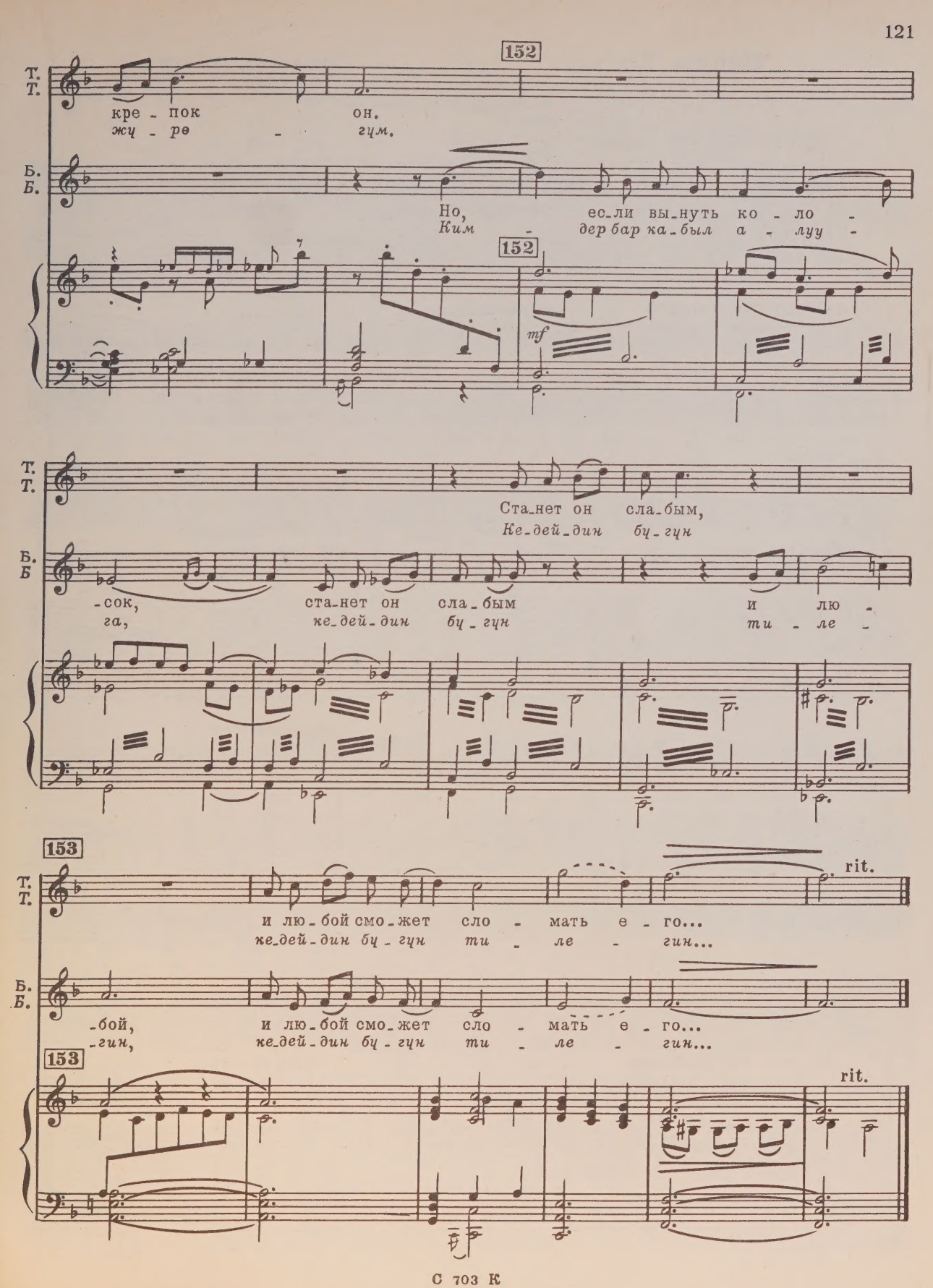
152
Т.
Т.
кре - пок он.
жу - ре - гум.
Б.
Б.
Но, ес-ли вы-нуть ко - ло -
Ким - дер бар ка-был а - луу -
152
mf
Т.
Т.
Ста-нет он сла-бым,
Ке-дей-дин бу-гун
Б.
Б
-сок, ста-нет он сла-бым и лю -
га, ке-дей-дин бу-гун ти - ле -
153
Т.
Т.
и лю-бой смо-жет сло - мать е - го...
ке-дей-дин бу-гун ти - ле - гин...
rit.
Б.
Б.
-бой, и лю-бой смо-жет сло - мать е - го...
-гин, ке-дей-дин бу-гун ти - ле - гин...
153
rit.

Песня Тотуи 17 Тотуянын ыры

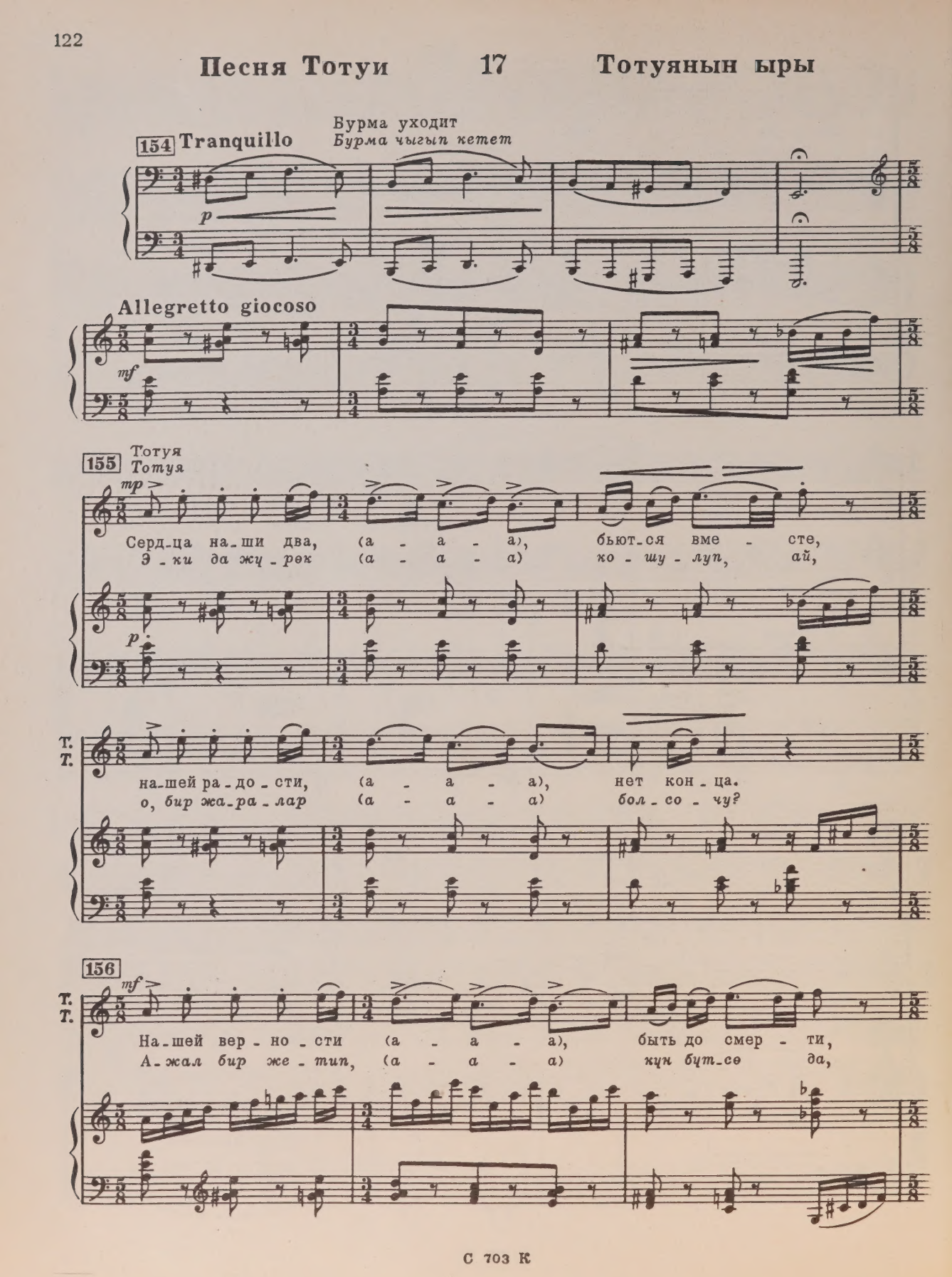

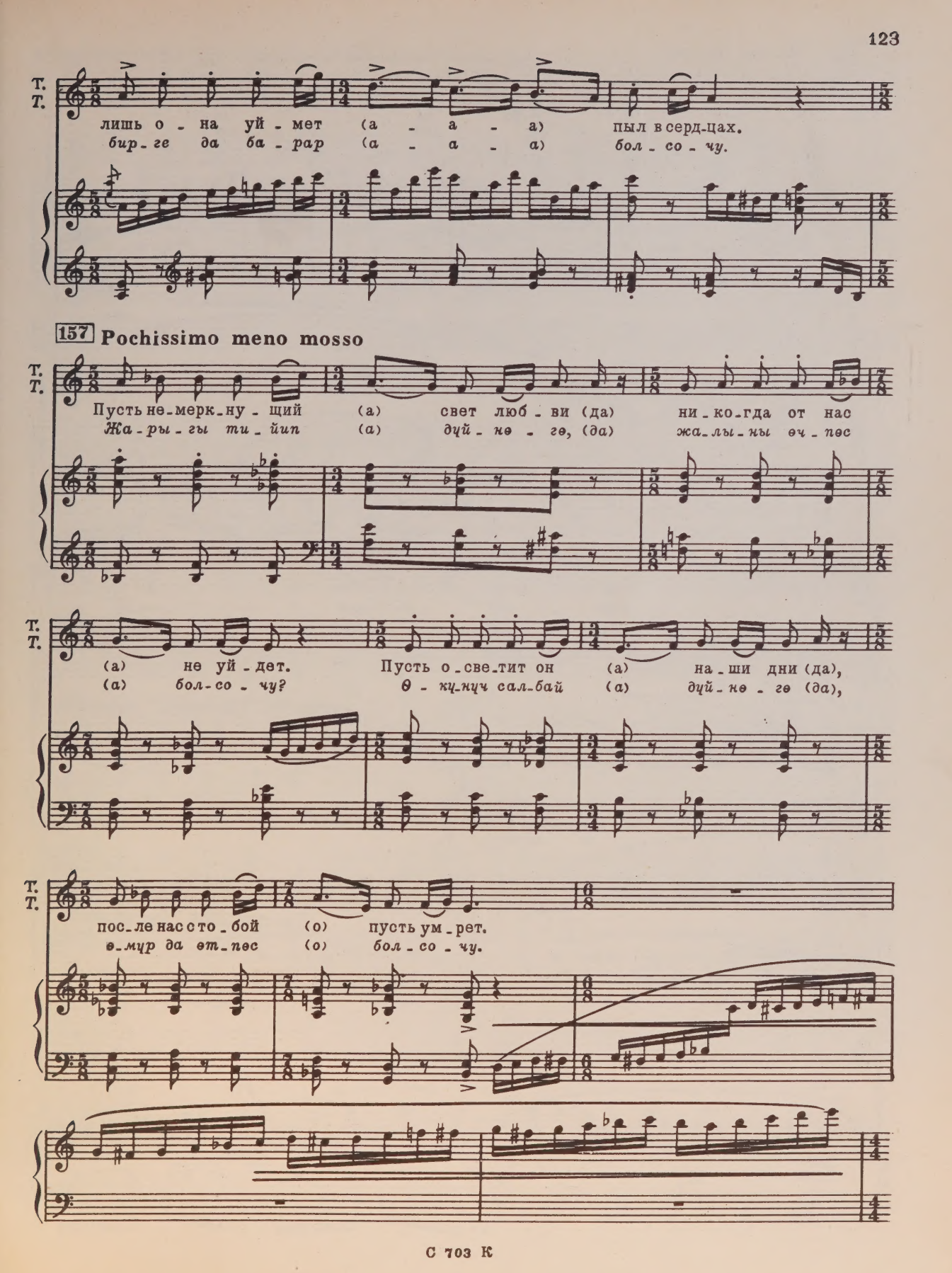
Т.
Т.
лишь о - на уй - мет (а - а - а) пыл в серд-цах.
бир - ге да ба - рар (а - а - а) бол - со - чу.
157 Pochissimo meno mosso
Пусть не-мерк-ну - щий (а) свет люб - ви (да) ни - ко-гда от нас
Жа - ры - гы ти - йип (а) дүй - нө - гө, (да) жа-лы-ны өч - пөс
(а) не уй - дет. Пусть о-све-тит он (а) на - ши дни (да),
(а) бол-со - чу? Ө - кү-нүч сал-бай (а) дүй - нө - гө (да),
пос-ле нас с то - бой (о) пусть ум - рет.
ө-мүр да өт-пөс (о) бол - со - чу.

158 L'istesso tempo

mp

Т. С на - ступ - ле - ньем о -
Т. Бу - ра - лып ес -

p leggiero

Т. - сен - ней по - ры
Т. кэн да - рак - тын,

Т. с то - по - лей сле -
Т. бц - рц да туш -

159

Т. - та - ет лист - ва.
Т. - пес бол - со - чу.

Т. Но ког -
Т. Гул - дэ -

p

Т.
Т.

-да к нам ста - рость при -
гөн жаш - тык кар - та -

160

Т.
Т.

-дет, не уй - дет из
-йып, ку - ну да бут -

Т.
Т.

серд - ца ве - сна!
бөс бол - со - чу!

Т.
Т.

mf

А-
А-

Т.
Т.

Не уй - дет из серд -
Ку - ну да бут - бөс

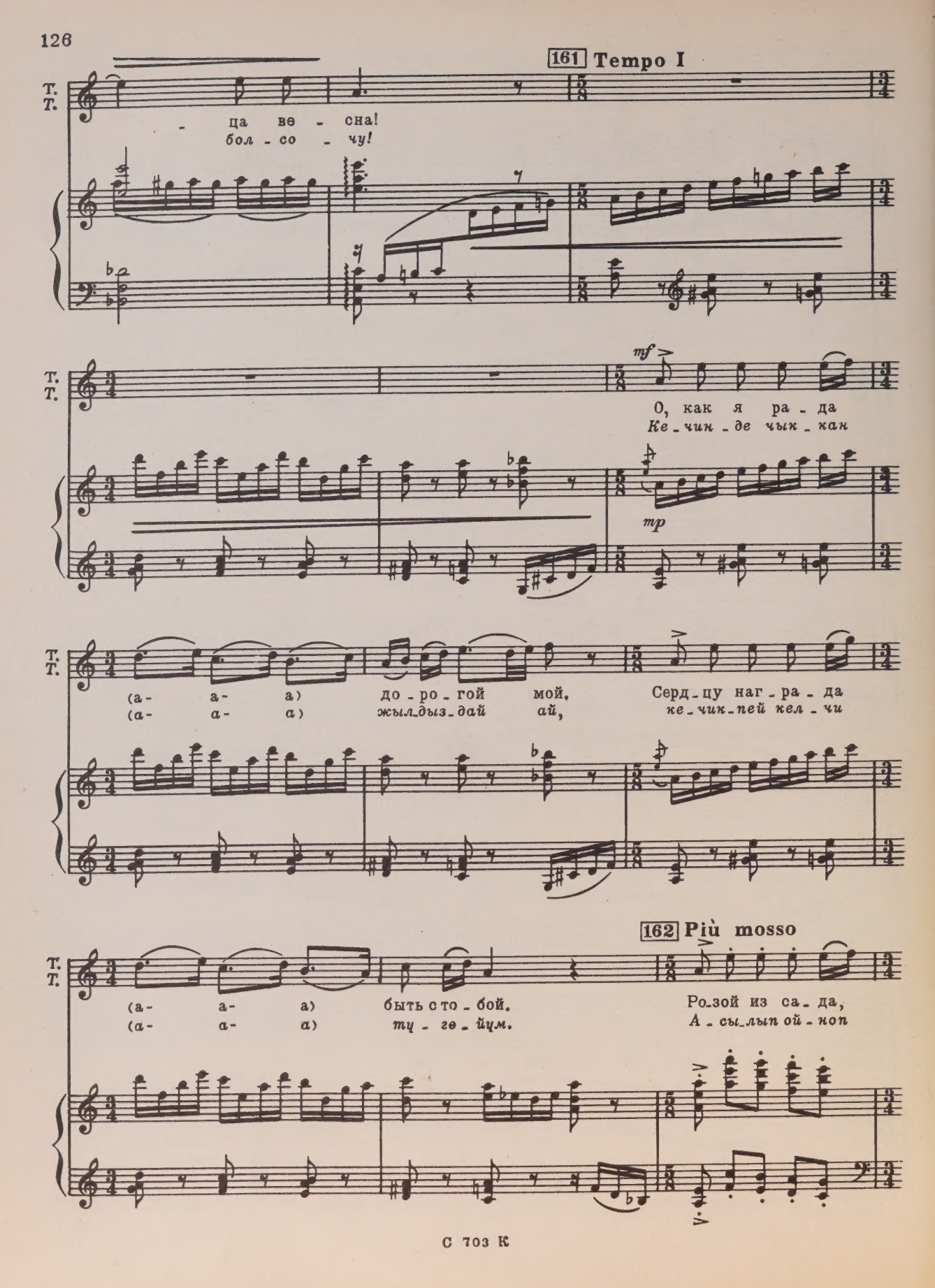
161 Tempo I
Т.
Т.
ца ве - сна!
бол - со - чу!
mf
О, как я ра - да
Ке - чин - де чык - кан
тр
(а- а- а) до - ро - гой мой,
(а- а- а) жыл-дыз-дай ай,
Серд - цу наг - ра - да
ке - чик - пей кел - чи
162 Più mosso
(а- а- а) быть с то - бой.
(а- а- а) ту - гэ - йум.
Ро-зой из са - да,
А - сы-лып ой - ноп

Т.
Т.

(а- а- а) со - ло - вей мой, бу - ду цве - сти я
(а- а- а) мой - ну - ңа да, а - чыл - ган гул - дөй

Т.
Т.

rit. poco

(а- а- а) как ве - сной,
(а- а- а) кү - лө - йүн.

Più tranquillo

p *p* *ppp*

Т.
Т.

(а- а- а) как ве - сной...
(а- а- а) кү - лө - йүн...

p *p* *pp*

Сцена Тотуи и Токтогула 18 Тотуя менен Токтогулдун сценасы

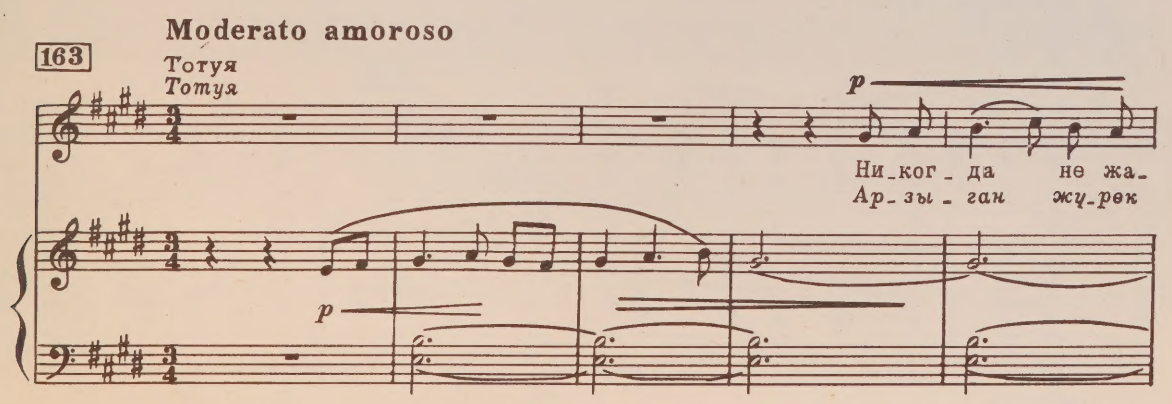

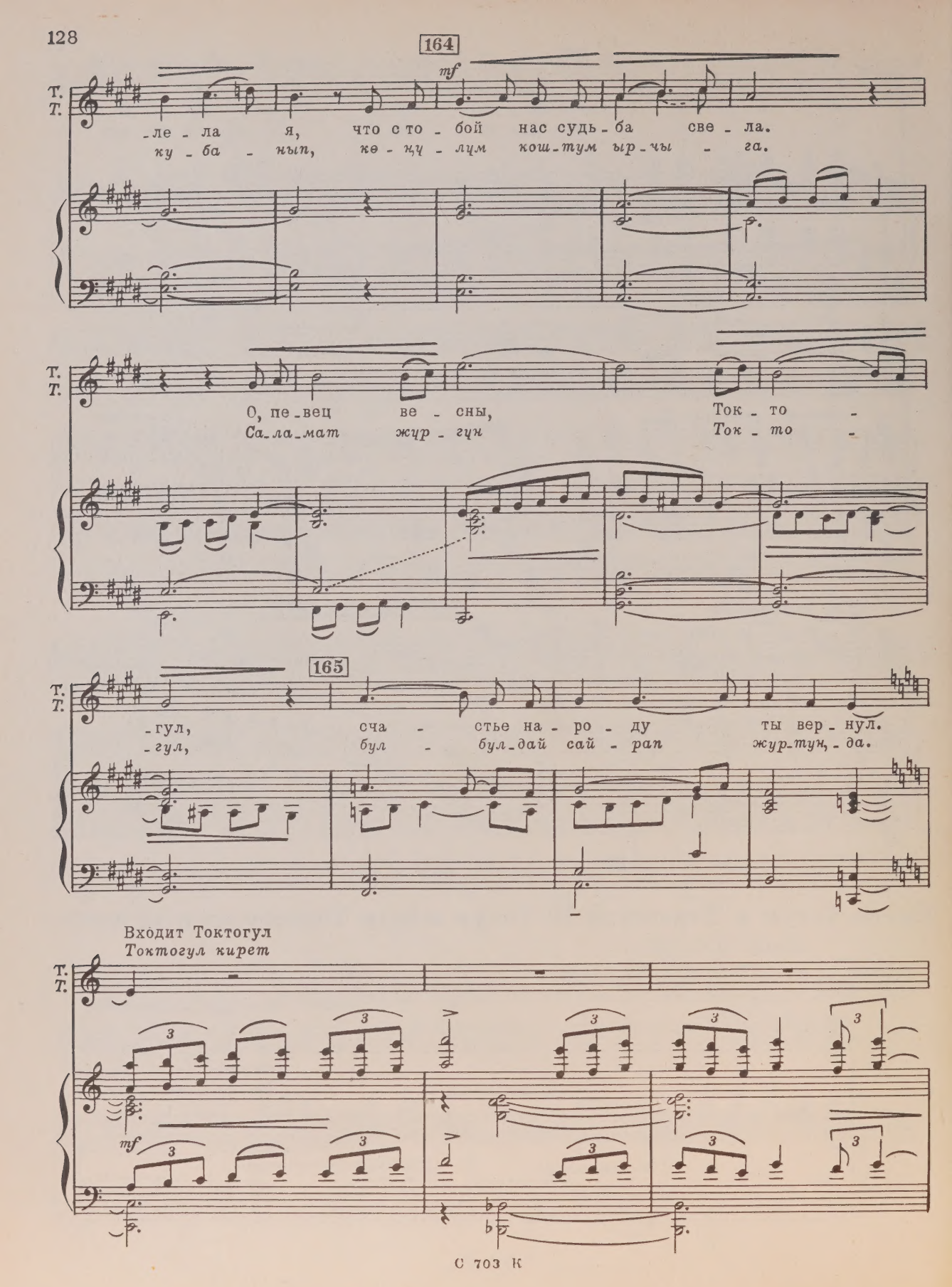
164
mf
Т.
Т.
-ле - ла я, что с то - бой нас судь - ба све - ла.
ку - ба - ныр, кө - нү - лүм кош - тум ыр - чы - га.
О, пе - вец ве - сны, Ток - то -
Са - ла - мат жур - гун Ток - то -
165
-гул, сча - стье на - ро - ду ты вер - нул.
-гул, бул - бул - дай сай - рап жур - тун, - да.
Входит Токтогул
Токтогул кирет
mf

Токтогул
Токтогул

166

p

Ког - да я слы-шу го - лос
Жа - ным-дай көр - гөн сен

dim.

p

Tok.
Ток.

ми - лой, серд - це слов-но
бар - да, жа - бы-гып кой-

cantabile

Тотуя
Тотуя

167

mf

В серд - це по-се-ли - лась
Ка - ра-нын, ку - бат кыл -

Tok.
Ток.

пти - ца по - ет!
бойм - өмүр - дө.

167

С 703 К

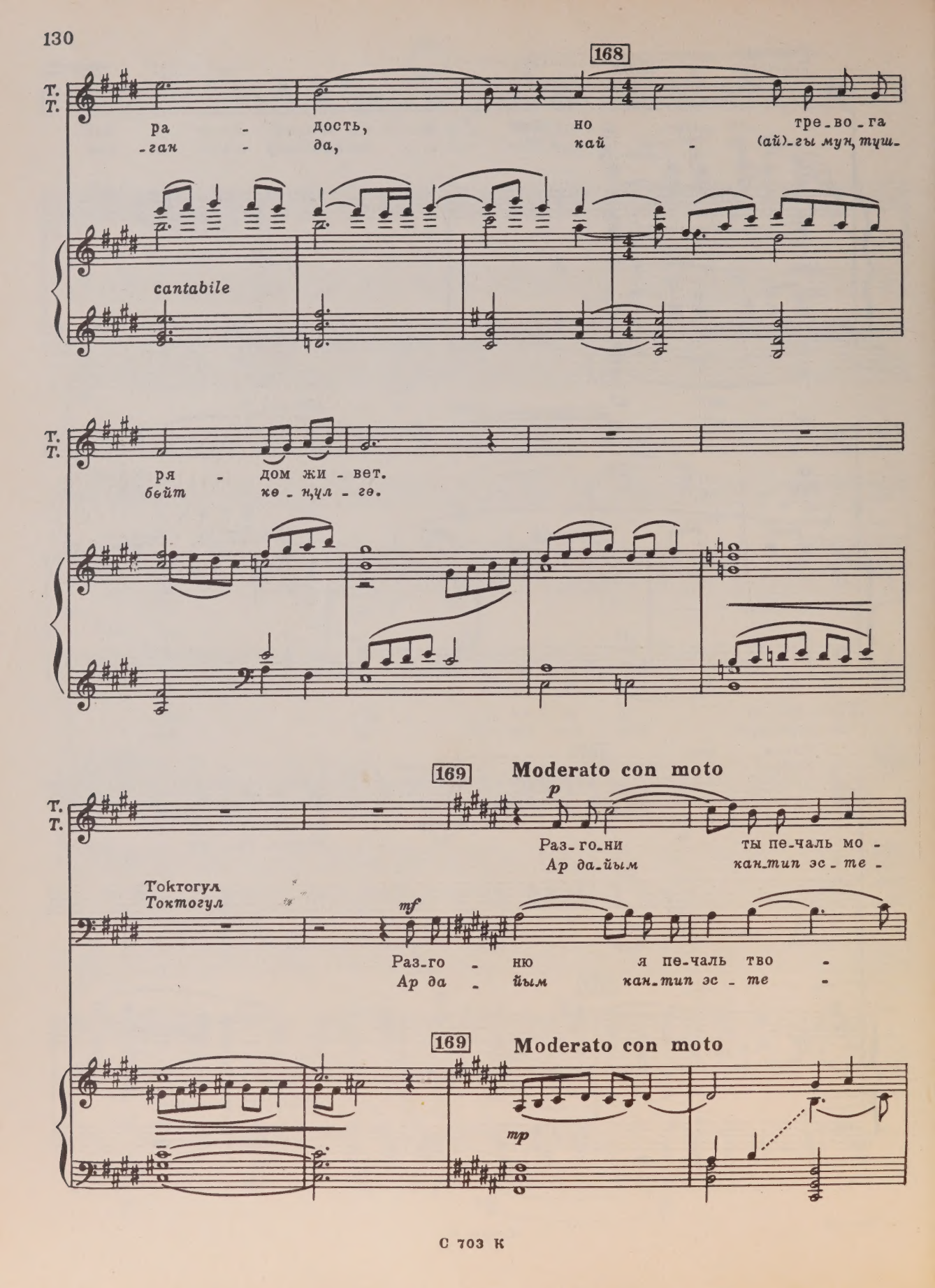
168
Т.
Т.
ра - дость, но тре-во-га
-ган - да, кай - (ай)-гы мун, туш-
cantabile
ря - дом жи-вет.
бейт ке-нчул-гэ.
169
Moderato con moto
p
Раз-го-ни ты пе-чаль мо-
Ар да-йым кан-тип эс-те-
Токтогул
Токтогул
mf
Раз-го-ню я пе-чаль тво-
Ар да-йым кан-тип эс-те-
169
Moderato con moto
mp

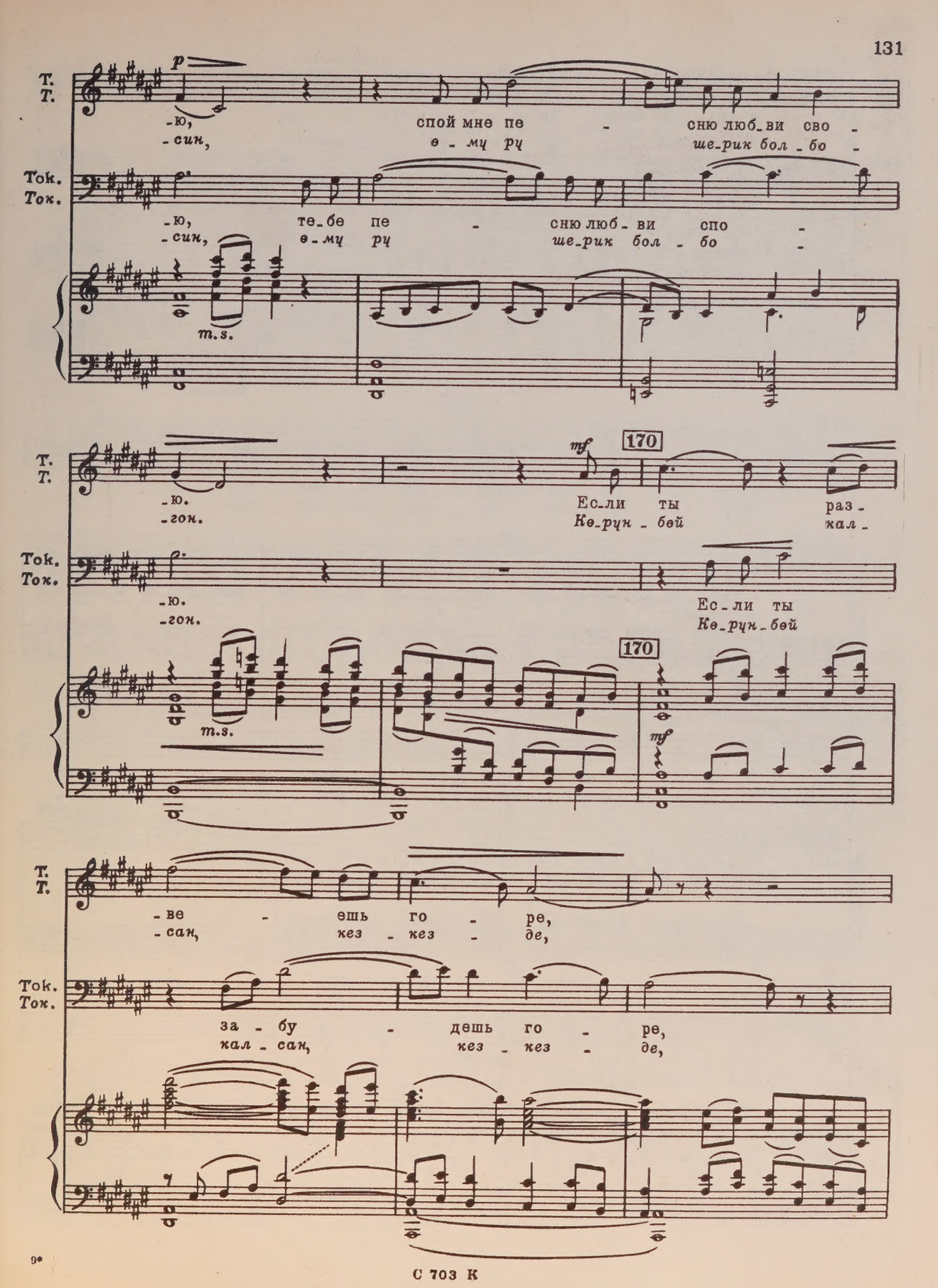
Т.
Т.
-ю,
-син,
спой мне пе - сню люб-ви сво -
ө-мө рө ше-рик бол-бо -
Tok.
Ток.
-ю,
-син,
те-бе пе - сню люб-ви спо -
ө-мө рө ше-рик бол-бо -
m.s.
170
-ю.
-гон.
Ес-ли ты раз -
Кө-рүн-бөй кал -
-ве - ешь го - ре,
-сан, кез-кез - де,
за - бу - дешь го - ре,
кал-сан, кез-кез - де,

С 703 К

Т.
Т.

в серд - це цве-ты вновь о-жи-вут.
кө - нүлүм тын-байт, ой-ло-ном.

Tok.
Ток.

в серд - це цве-ты вновь о-жи-вут.
кө - нүлүм тын-байт, ой-ло-ном.

171

mp molto cantabile

Tok.
Ток.

Слов - но две вет - ки де - рев - ца,
Буу - лук-сам бу - гум са - гай - тып,

p

Tok.
Ток.

со - е - ди - ни - ли мы серд - ца.
бул - бул-дай му - кам сай-рай - мын.

172

Т.
Т.

Пусть э - то де - ре - во ра - стет,
Жар - пым - ды эр - кем жаз - ган сон,

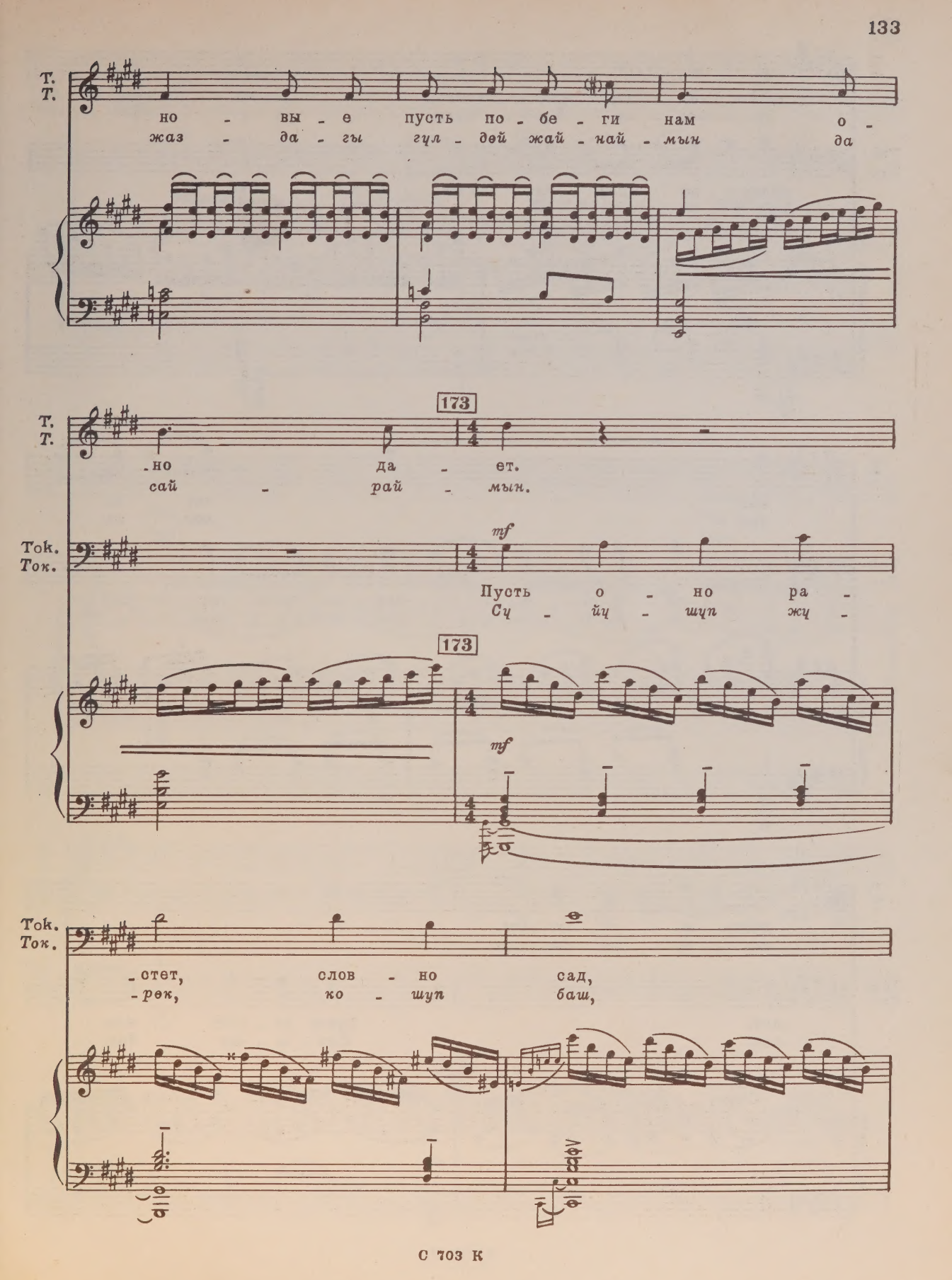
Т.
Т.
но - вы - е пусть по - бе - ги нам о -
жаз - да - гы гул - дөй жай - най - мын да
173
-но да - ет.
сай - рай - мын.
Tok.
Ток.
mf
Пусть о - но ра -
Сц - йц - шуп жц -
173
mf
Tok.
Ток.
-стет, слов - но сад,
-рөк, ко - шуп баш,

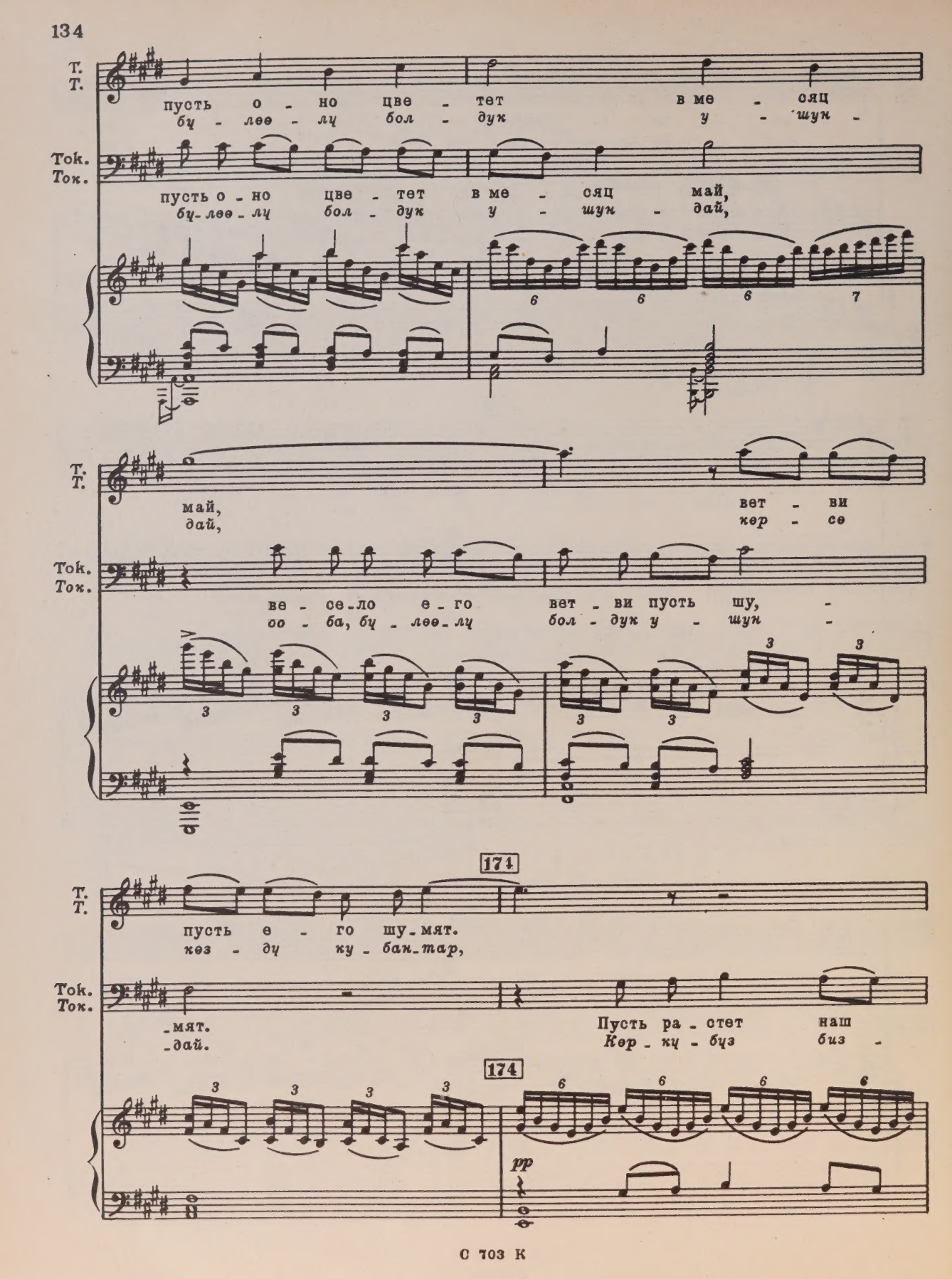
Т.
Т.
пусть о - но цве - тет в ме - сяц
бу - лее - лу бол - дук у - шун -
Ток.
Ток.
пусть о - но цве - тет в ме - сяц май,
бу - лее - лу бол - дук у - шун - дай,
май,
дай,
вет - ви
кер - се
ве - се - ло е - го вет - ви пусть шу, -
оо - ба, бу - лее - лу бол - дук у - шун -
174
пусть е - го шу - мят.
кез - ду ку - бан - тар,
- мят.
- дай.
Пусть ра - стет наш
Кер - ку - буз биз -
174
pp

Tok.
Ток.

- сын Топ - чу -
дин Топ - чу -

6 3 6 6

Tok.
Ток.

- бай, Топ -
- бай, Топ -

Т.
Т.

Сын, наш кра - са - вец
Көр - кӵ - бӵз биз - дин

Tok.
Ток.

- чу -
- чу -

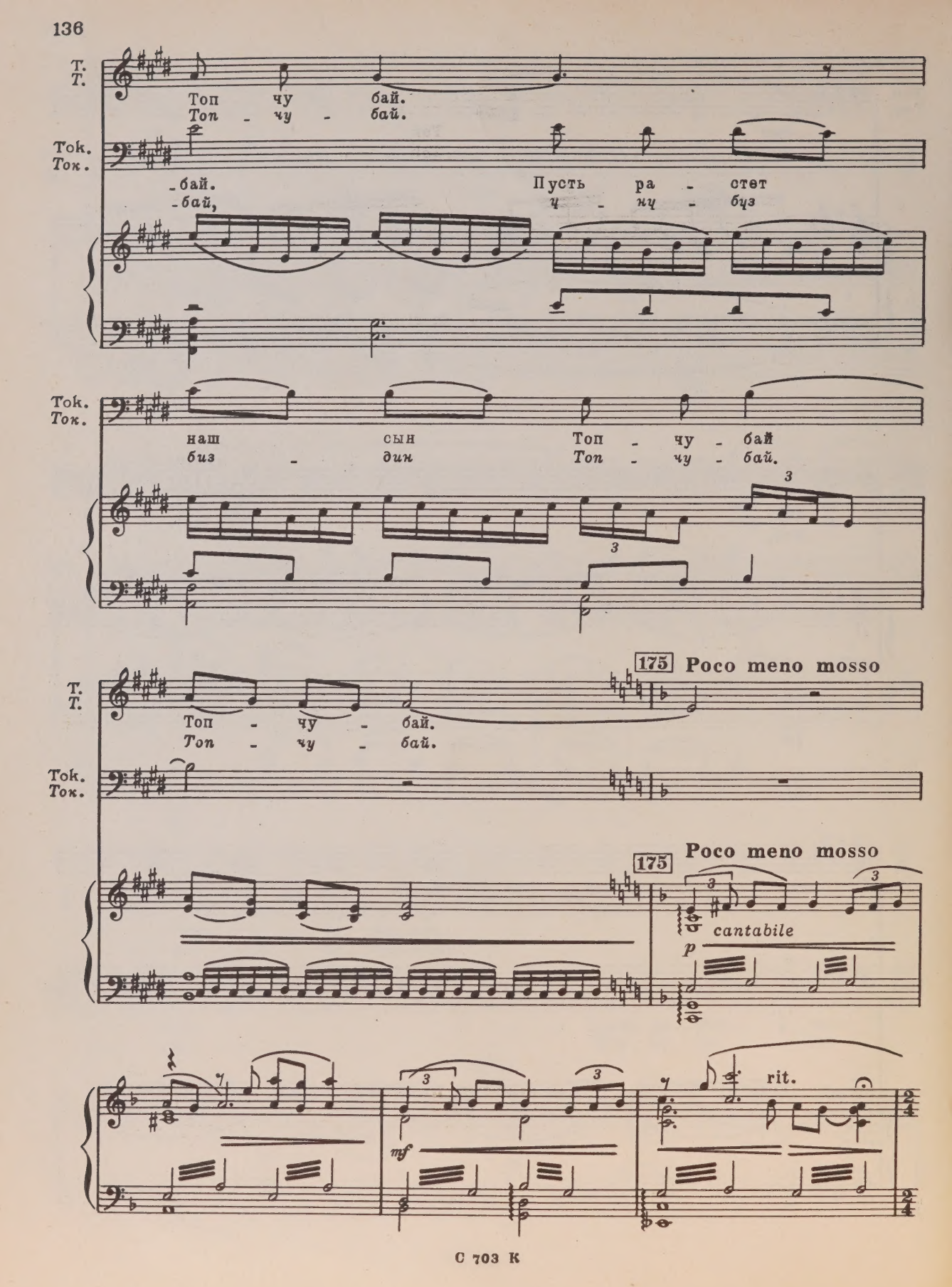
Т.
Т.
Топ чу бай.
Топ - чу - бай.
Tok.
Ток.
-бай. Пусть ра - стет
-бай, ч - ну - бцз
наш сын Топ - чу - бай
биз - дин Топ - чу - бай.
175 Poco meno mosso
Топ - чу - бай.
Топ - чу - бай.
175 Poco meno mosso
cantabile
p
mf
rit.

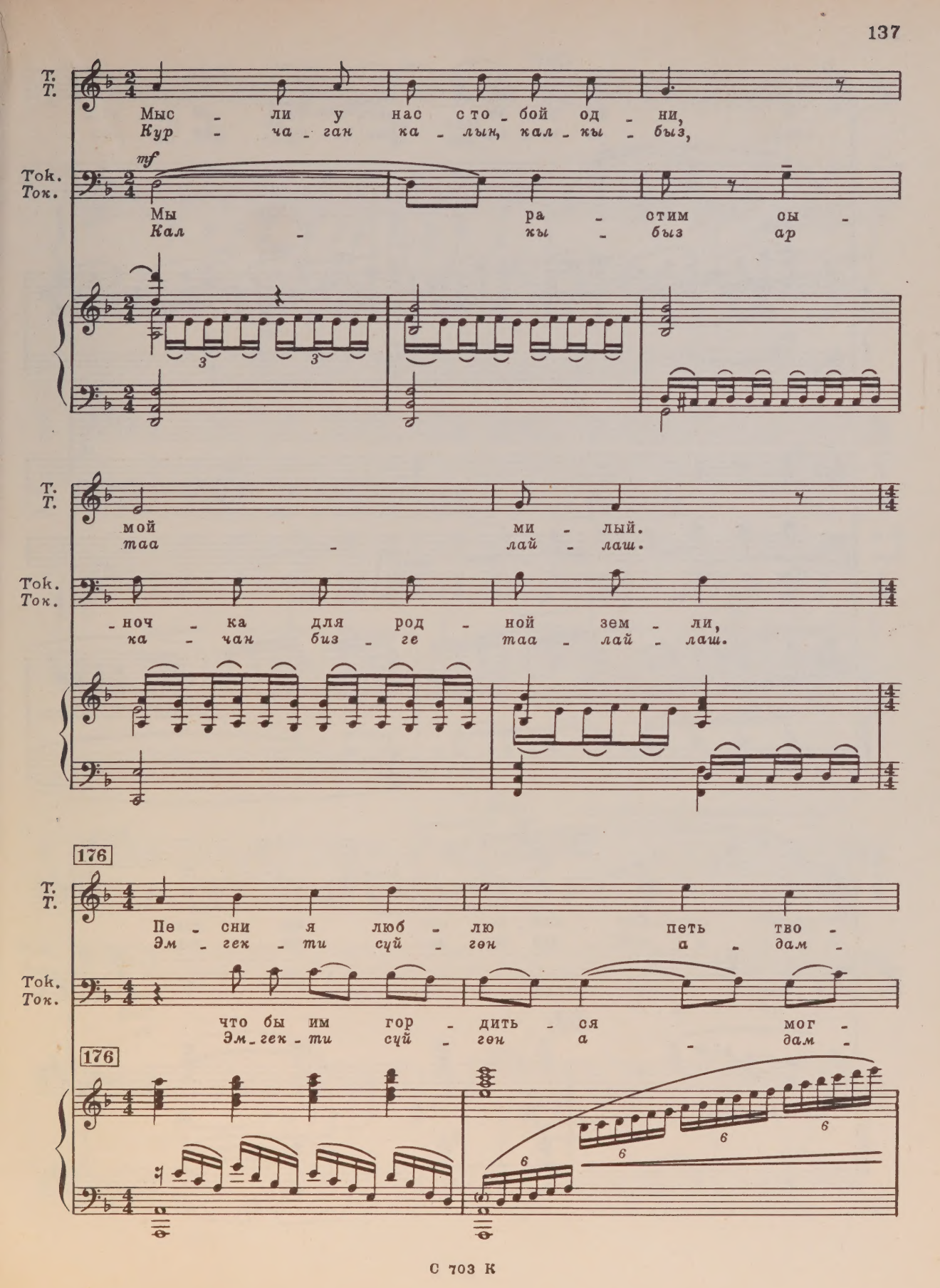
Т.
Т.
Мыс - ли у нас сто - бой од - ни,
Кур - ча - ган ка - лын, кал - кы - быз,
Tok.
Ток.
mf
Мы ра - стим сы -
Кал - кы - быз ар
мой ми - лый.
таа - лай - лаш.
- ноч - ка для род - ной зем - ли,
ка - чан биз - ге таа - лай - лаш.
176
Пе - сни я люб - лю петь тво -
Эм - гек - ти сүй - гөн а - дам -
что бы им гор - дить - ся мог -
Эм - гек - ти сүй - гөн а - дам -

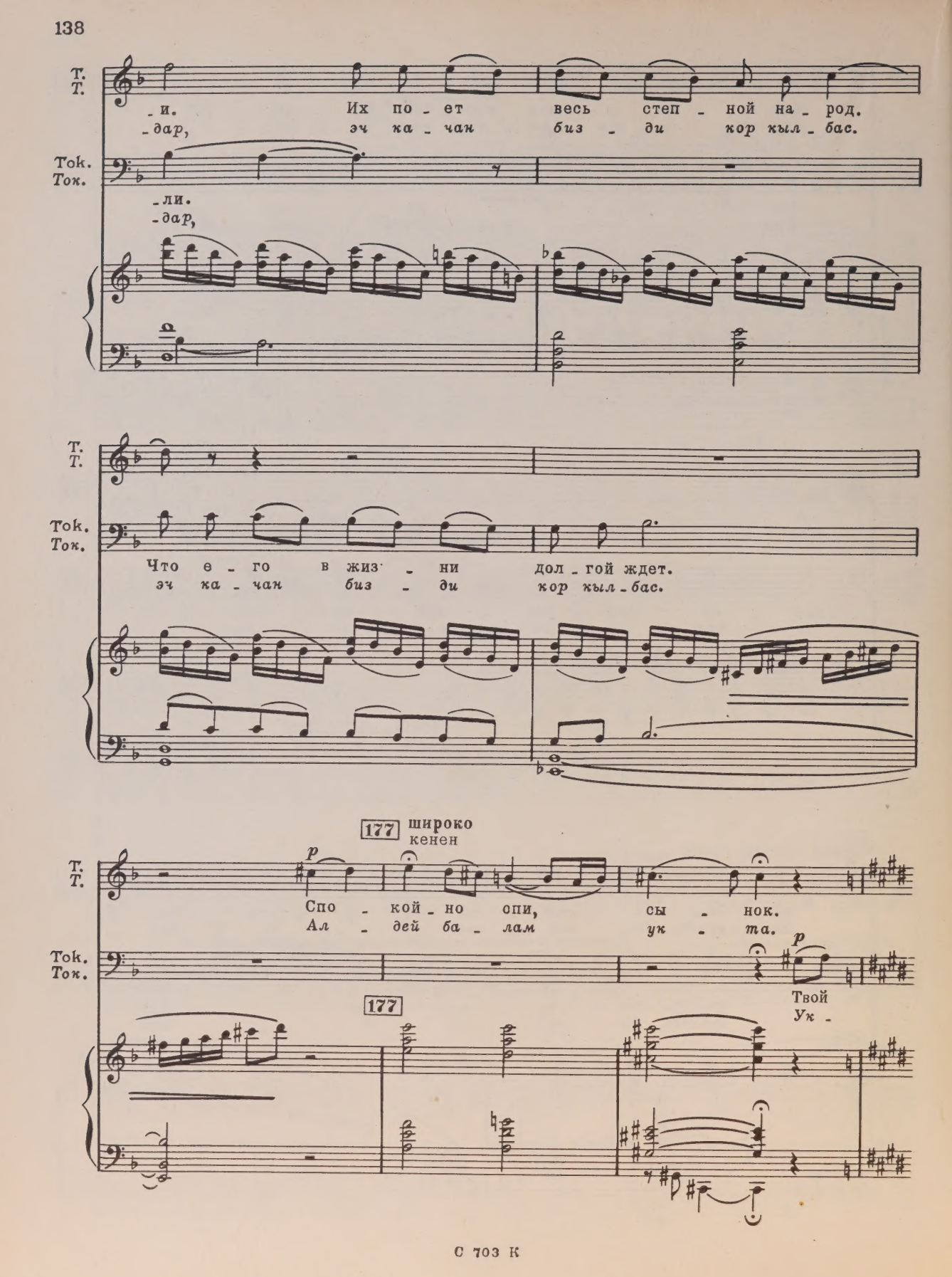
Т.
Т.
-и. Их по - ет весь степ - ной на - род.
-дар, эч ка - чан биз - ди кор кыл - бас.
Tok.
Ток.
-ли.
-дар,
Т.
Т.
Tok.
Ток.
Что е - го в жиз - ни дол - гой ждет.
эч ка - чан биз - ди кор кыл - бас.
177
широко
кенен
p
Т.
Т.
Спо - кой - но опи, сы - нок.
Ал - дей ба - лам ук - та.
Tok.
Ток.
p
Твой
Ук -
177

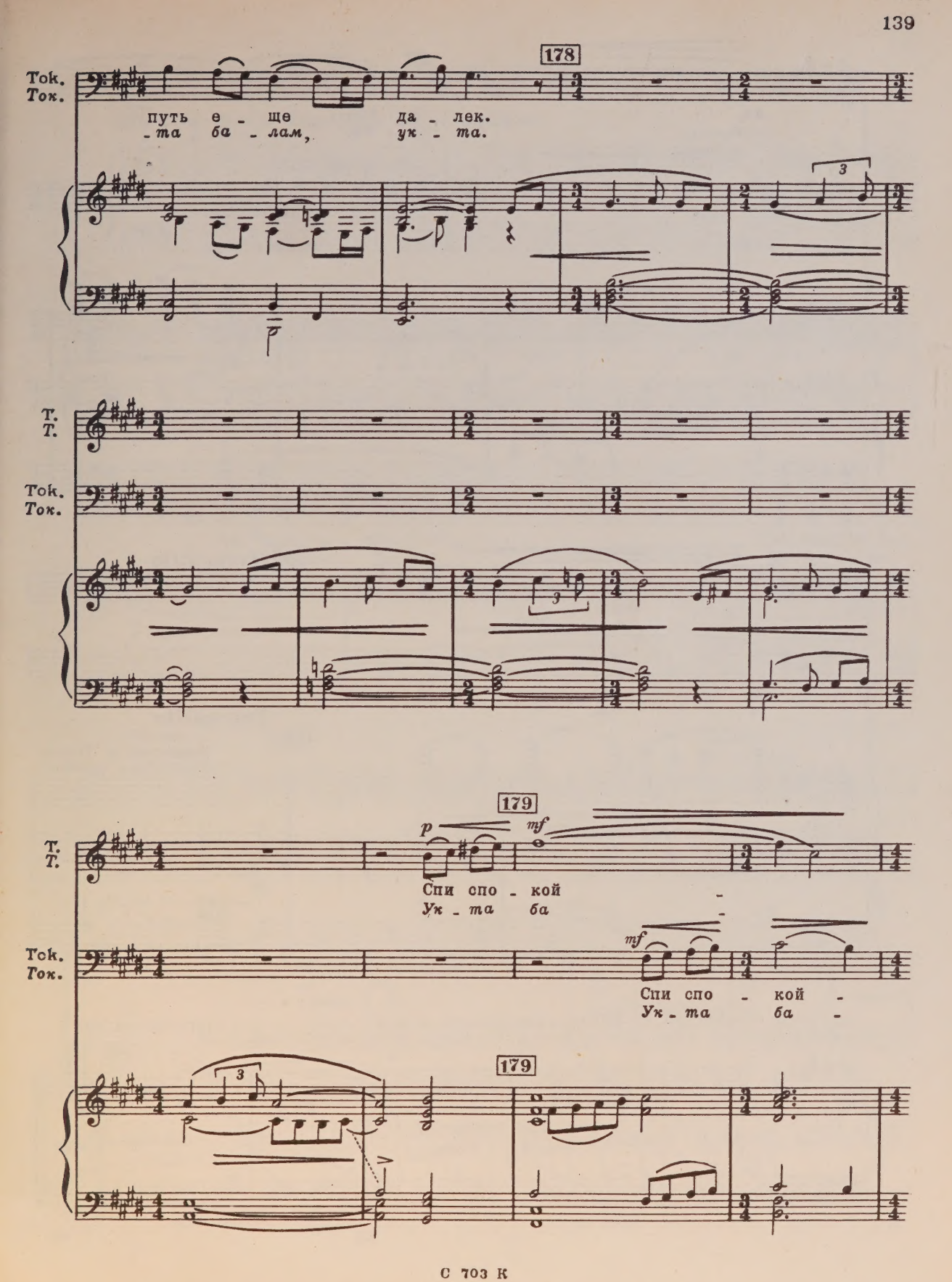
178
Tok.
Ток.
путь е - ще да - лек.
- та ба - лам, ук - та.
T.
T.
Tok.
Ток.
179
p
mf
Спи спо - кой -
Ук - та ба -
Tok.
Ток.
mf
Спи спо - кой -
Ук - та ба -
179

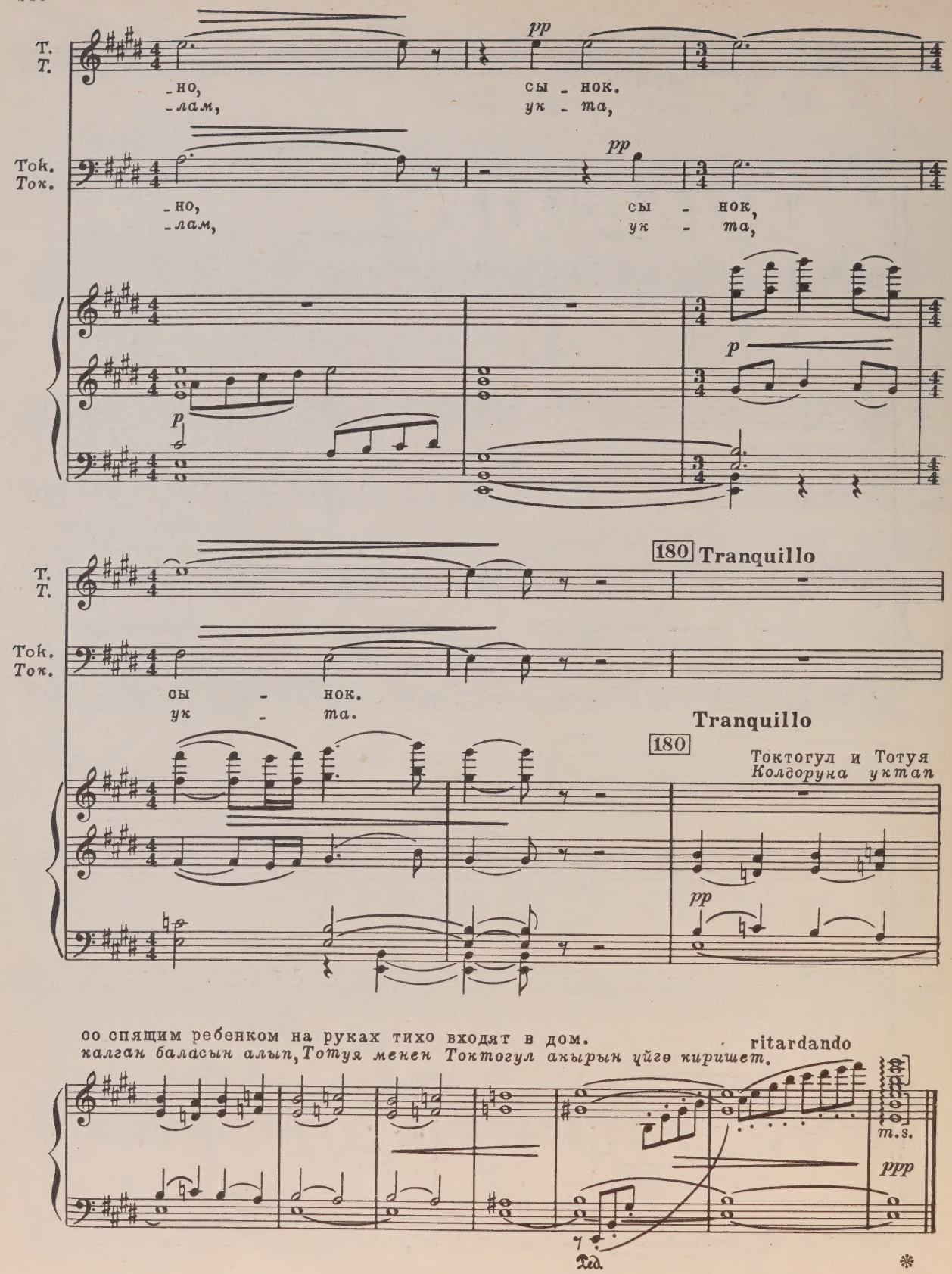
T.
T.
-но,
-лам,
pp
сы - нок.
ук - та,
Tok.
Ток.
-но,
-лам,
pp
сы - нок,
ук - та,
p
p
180 Tranquillo
сы - нок.
ук - та.
Tranquillo
180
Токтогул и Тотуя
Колдоруна уктап
pp
со спящим ребенком на руках тихо входят в дом.
калган баласын алып, Тотуя менен Токтогул акырын үйгө киришет.
ritardando
m.s.
ppp
Ped.

Сцена ареста 19 Камакка алуу сцена

181 Con moto. Inquieto. Poco agitato

Вбегает Сары
Сары чуркап кирет

182 Сары
Сары

Ах, То-ко, не - сча-стье!..
Ай-ла-на-йын То-ко!

Там при-шли за-
Ме-ни из-деп

Токтогул
Токтогул

(Уходят)
(Кетишет)

Ну, не бе-да, спря-чем!
Жур, бы-як-ка... Жур!

Сары
Сары

-брать ме-ня!
жу-ру-шет!

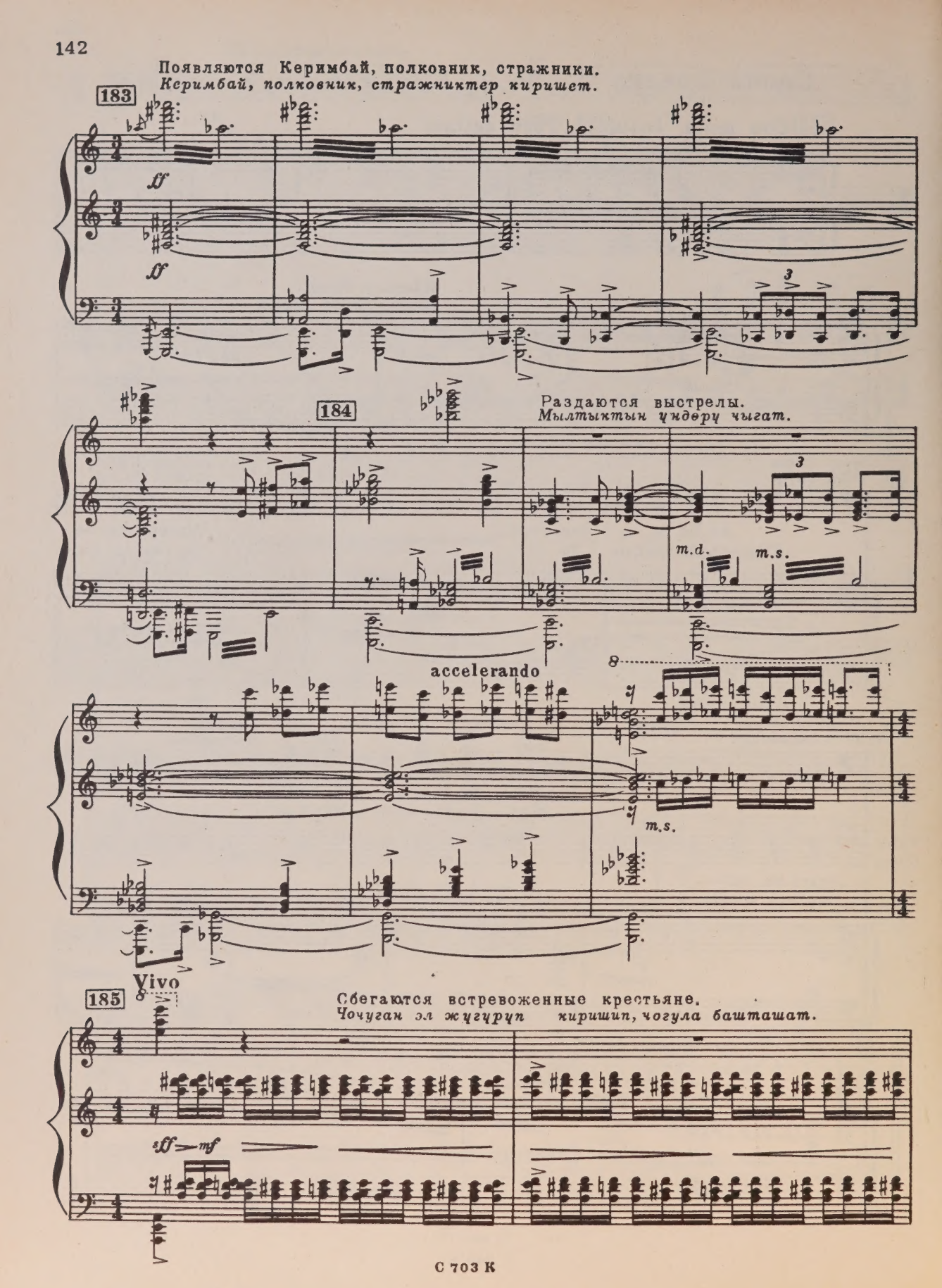
Появляются Керимбай, полковник, стражники.
Керимбай, полковник, стражниктер киришет.
183
ff
ff
184
Раздаются выстрелы.
Мылтыктын үндөрү чыгат.
m.d.
m.s.
accelerando
m.s.
Vivo
185
Сбегаются встревоженные крестьяне.
Чочуган эл жүгүрүп киришип, чогула башташат.
sff
mf

Керимбай
Керимбай

186

f *ten.*

А ну, вы-хо-ди,
Чык ой, бе-ри

Токтогул выходит
Токтогул чыгат

К.
К.

Ток-то-гул!
Ток-то-гул!

187 **Poco tranquillo**

К.
К.

Где тут кузнец Са-ры?
Са-рыу стакай-да?

Токтогул
Токтогул

Я не зна-ю, где он.
Би-лал-ба-дым, бо-луш.

mf

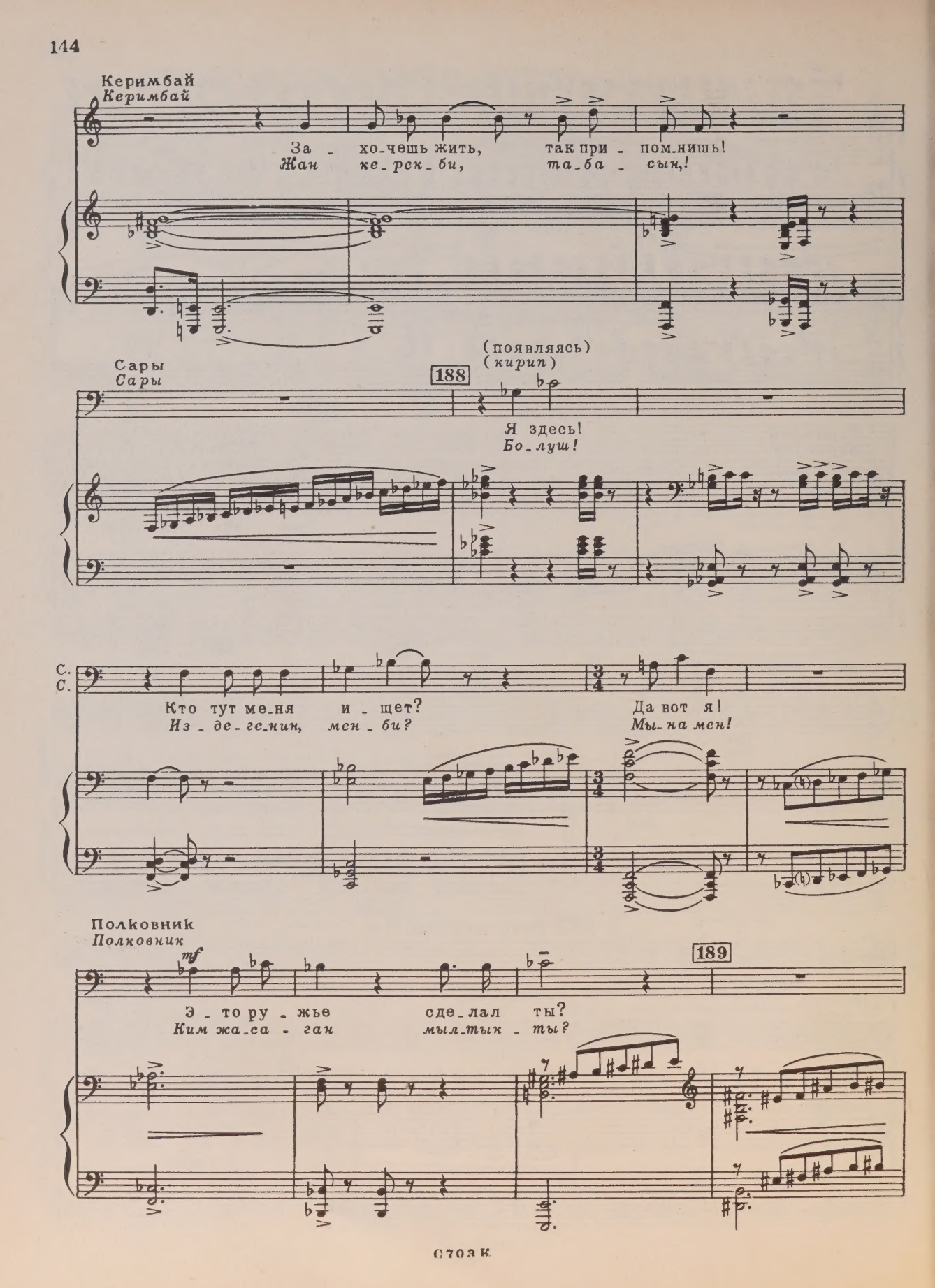
Керимбай
Керимбай
За - хо-чешь жить, так при - пом-нишь!
Жан ке-рск-би, та-ба - сын,!
(появляясь)
(кирип)
188
Сары
Сары
Я здесь!
Бо-луш!
С.
С.
Кто тут ме-ня и - щет?
Из - де-ге-нин, мен - би?
Да вот я!
Мы-на мен!
Полковник
Полковник
mf
189
Э - то ру - жье сде-лал ты?
Ким жа-са - ган мыл-тык - ты?

Сары
Сары

f

Я!
Мен!

(Керимбаю)
(*Керимбайга*)

П-к.
П-к.

Ха!.. Вот как?!
ха!.. Сен - би?

Е-ще здесь
Да-гы ким

sf

Токтогул
Токтогул

190 Con moto

(Полковнику)
(*Полковникке*)

П-к.
П-к.

кто из сму - тья-нов?
бар ай-ып - туу?

190 Con moto

mf

mf

3

Ток.
Ток.

Ес-ли хо-чешь прав-ду знать,
Чын а - йып - туу из - де - сец,

Ток.
Ток.

кто му-тит чест-ной на-род, кто нас гра-бит,
чы - гым са - лып эл же - ген, чыр - кы - ра - тып

С 703 К

Tok.
Ток.

слов - но тать, кто к мо - ги - ле нас ве -
жар - ды - ным, жал - гыз а - тын бер - бе -

191

Tok.
Ток.

- дет, то ви - нов - ни - ка и -
- ген. Же - тим ме - нен же - сир -

Tok.
Ток.

- щи ты не в юр - тах бед - ня - ков.
- дин, тын, - ша - ба - ган а - ры - зын,

Tok.
Ток.

Пред то - бой, вот он - Ке - рим -
а - йып - туу мо - бул Ке - рим -

Tok.
Ток.

- бай! Вот пред то - бой он!
- бай! Айт, де - сен, сөз - дүн

Tok.
Ток.

За - би - рай!..
ка - лы - сын!..

192 Полковник
Полковник

(Токтогулу)
(Токтогулга)

ff

Эй! За-мол - чи!
Бас ч-нун - дц!

(стражникам)
(стражниктергс)

П-к.
П-к.

ten.

О - бо - их взять и за - ко -
Бай - ла - гы - ла, э - кеа -

193

(Волнение народа)
(Эл арасында толкундоолор)

П-к.
П-к.

- вать!
- ну!

Джигиты Керимбая и солдаты заковывают Токтогула и Сары. Бурма, Тотуя с Топчубаем во главе народа порываются вперед. Солдаты теснят их.
Керимбайдын жигиттери жана солдаттар Токтогул менен Сарыга кишен салышат. Эл, Бурма, Тотуя Топчубайы колунда алдыга карай умтулушат. Солдаттар аларды суруп чыгара башташат.

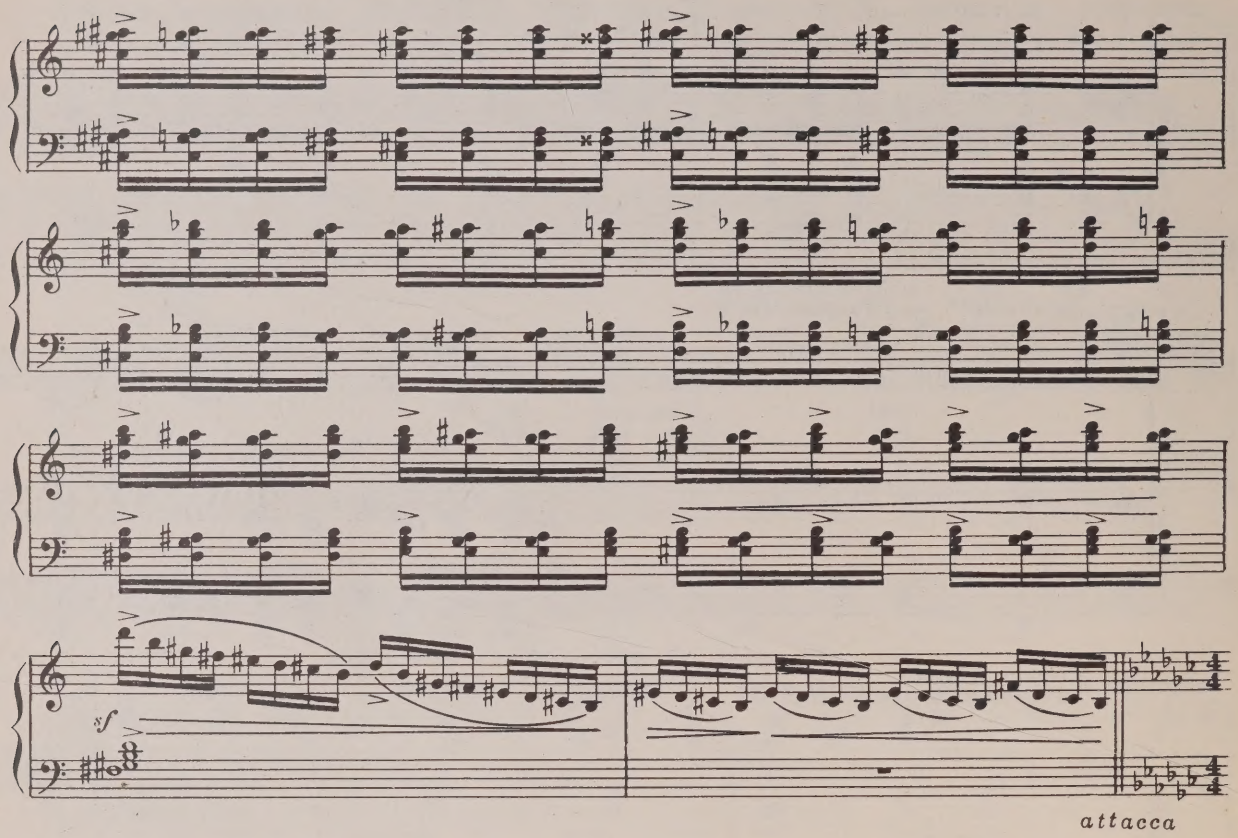

Народная сцена 20 Элдин сценасы

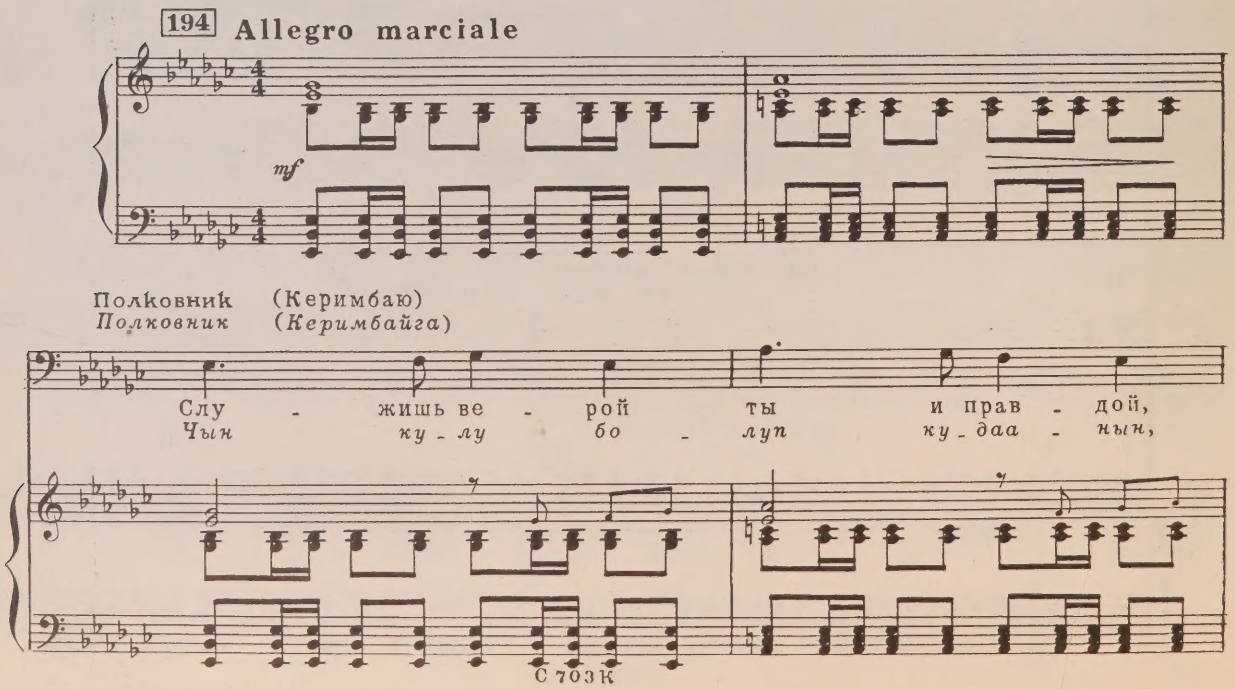

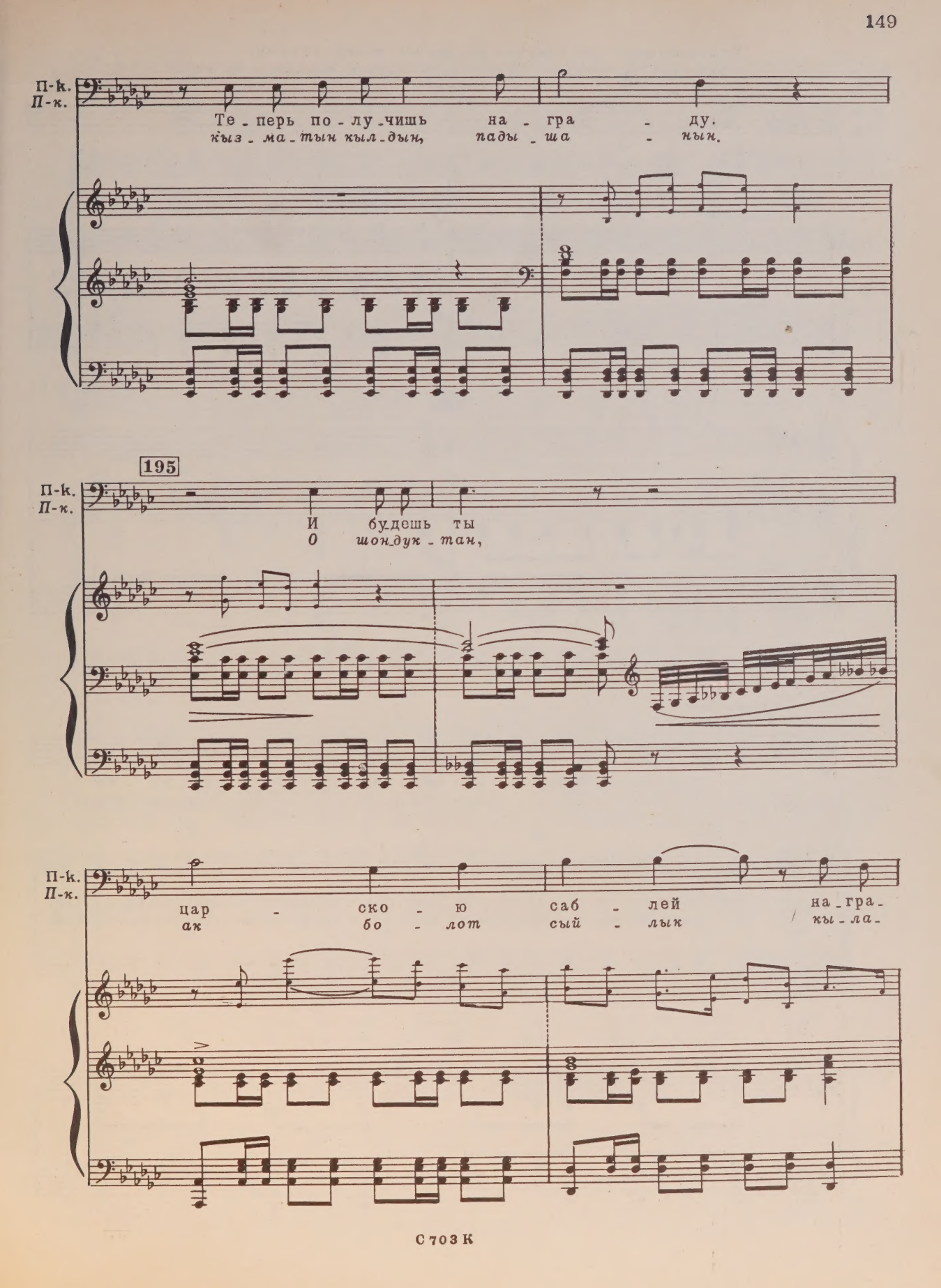
П-к.
П-к.
Те - перь по - лу - чишь на - гра - ду.
къыз - ма - тын кыл - дын, пады - ша - нын.
195
П-к.
П-к.
И будешь ты
О шондук - тан,
П-к.
П-к.
цар - ско - ю саб - лей на - гра -
ак бо - лот сый - лык кы - ла -

Торжественно опоясывает Керимбая своей саблей
Салтанаттуу түрдө, Керимбайга өзүнүн кылычын курчайт

196

П-к.
П-к.

-жден!
-мын!

(с возмущением)
(кыжырданып)

Тенора

Хор

Басы

mf

При-нял пре-да-тель э-ти да-ры (ой)
Ток-то-гул ме-нен Са-ры-ныҗжурт (ой)

mf

196

p

Керимбай
Керимбай

Чест-но слу-жить бу-ду все-
Па-ды-ша-га кыз-ма-тым

за Ток-то-гу-ла и за Са-ры (ой).
Кы-лыч-ка сат-кан тур-бай-быҗжурт ой?!

Толь-ко до-ждет-ся той он по-ры (ой)
Ток-то-гул ме-нен Са-ры-ныҗжурт ой,

К.
К.

-гда я ца - рю!
ак, у - лу - гум!

Т.

в гор - ле за-стря - нут э - ти да - ры (ой)!
Кы - лыч - ка сат - кан тур - бай - бы, журт ой!

Б.

197 Тотуя
Тотуя

Ну где спра-вед-
Кан - дай а - дил-

Мо - гут ли вол - ки быть на сво-бо - де,
Карыш- кыр-лар ка - лып ку - ту - луп, журт ой!

197

Т.
Т.

-ли - вость, Мол - до -
-дик бул, Мол - до -

а бед-ня-ки в о - ко - вах си-деть (ой)?
Ке - те - би ке - дей ту - ту - луп, журт ой!

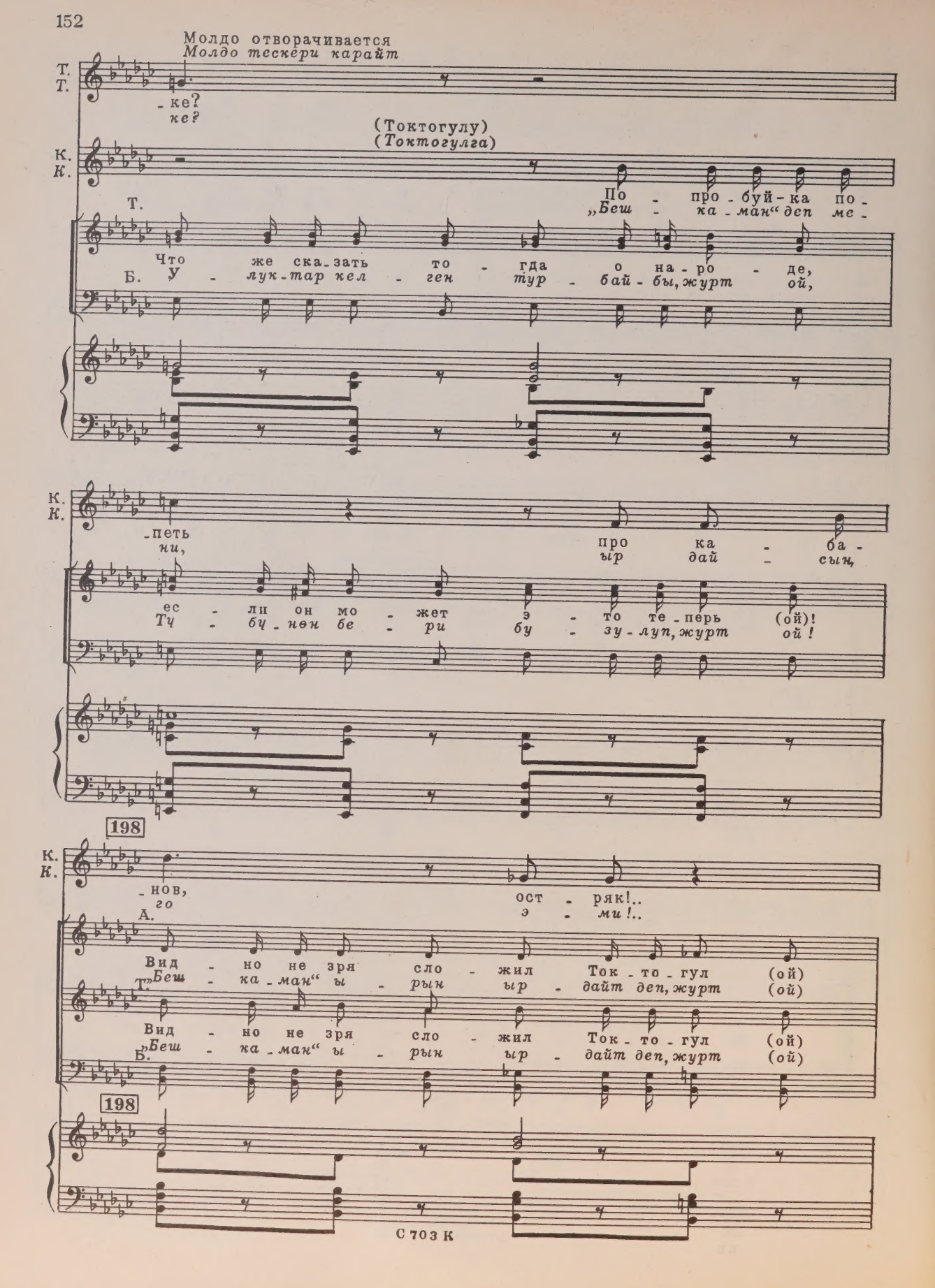
Молдо отворачивается
Молдо тескери карайт
Т.
Т.
-ке?
ке?
(Токтогулу)
(Токтогулга)
К.
К.
По - про - буй - ка по -
„Беш - ка - ман“ деп ме -
Т.
Что же ска - зать то - гда о на - ро - де,
Б. У - лук - тар кел - ген тур - бай - бы, журт ой,
К.
К.
-петь
ни,
про ка - ба -
ыр дай - сын,
ес - ли он мо - жет э - то те - перь (ой)!
Ту - бу - нен бе - ри бу - зу - луп, журт ой!
198
К.
К.
-нов,
го
ост - ряк!..
э - ми!..
А.
Вид - но не зря сло - жил Ток - то - гул (ой)
Т. „Беш - ка - ман“ ы - рын ыр - дайт деп, журт (ой)
Вид - но не зря сло - жил Ток - то - гул (ой)
Б. „Беш - ка - ман“ ы - рын ыр - дайт деп, журт (ой)
198

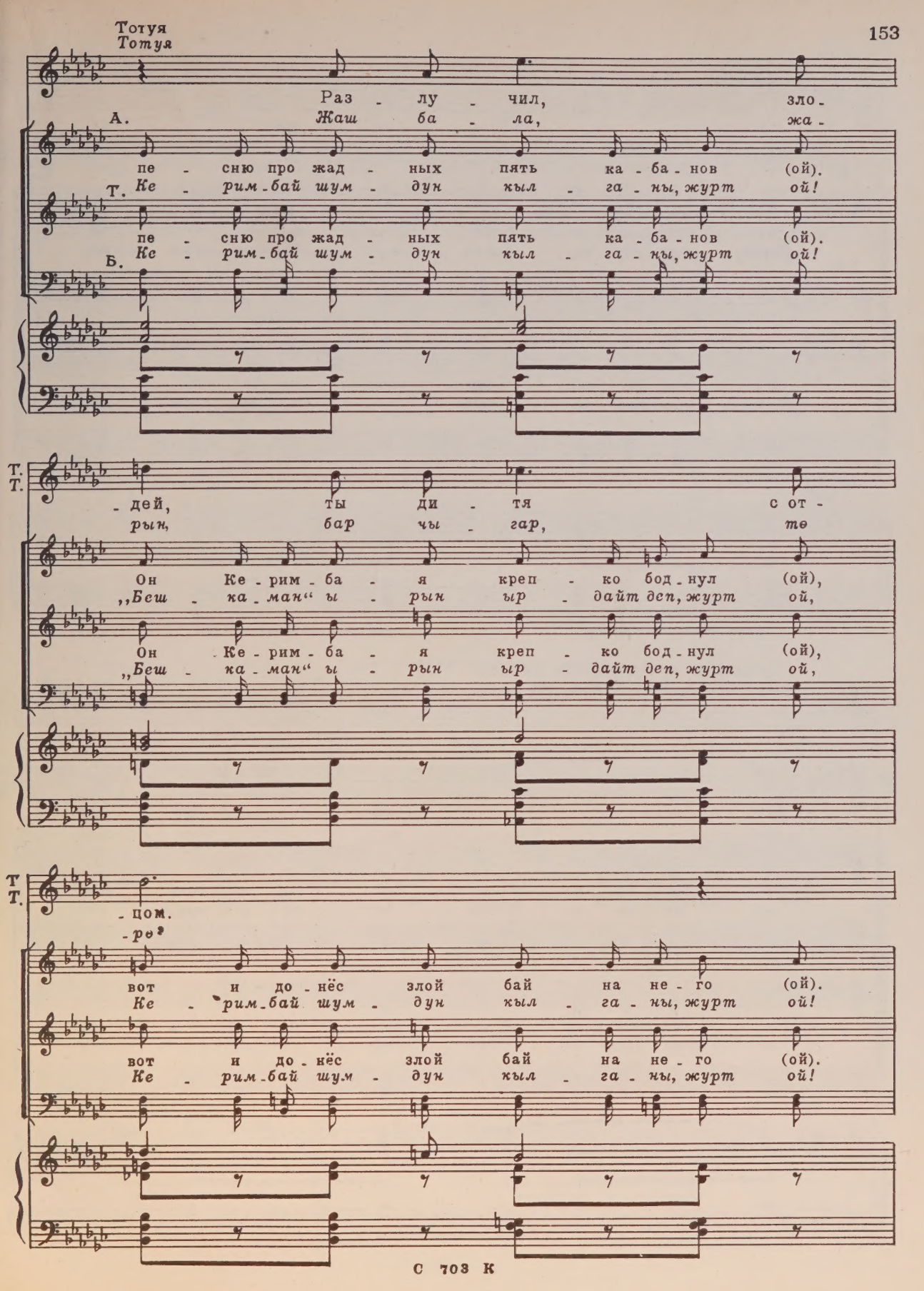
Раз - лу - чил, зло -
А. Жаш ба - ла, жа -
пе - сню про жад - ных пять ка - ба - нов (ой).
Т. Ке - рим - бай шум - дун кыл - га - ны, журт ой!
пе - сню про жад - ных пять ка - ба - нов (ой).
Б. Ке - рим - бай шум - дун кыл - га - ны, журт ой!
Т.
Т.
- дей, ты ди - тя с от -
рын, бар чы - гар, те
Он Ке - рим - ба - я креп - ко бод - нул (ой),
„Беш - ка - ман“ ы - рын ыр - дайт деп, журт ой,
Он Ке - рим - ба - я креп - ко бод - нул (ой),
„Беш - ка - ман“ ы - рын ыр - дайт деп, журт ой,
Т
Т.
- цом.
- ре?
вот и до - нёс злой бай на не - го (ой).
Ке - рим - бай шум - дун кыл - га - ны, журт ой!
вот и до - нёс злой бай на не - го (ой).
Ке - рим - бай шум - дун кыл - га - ны, журт ой!

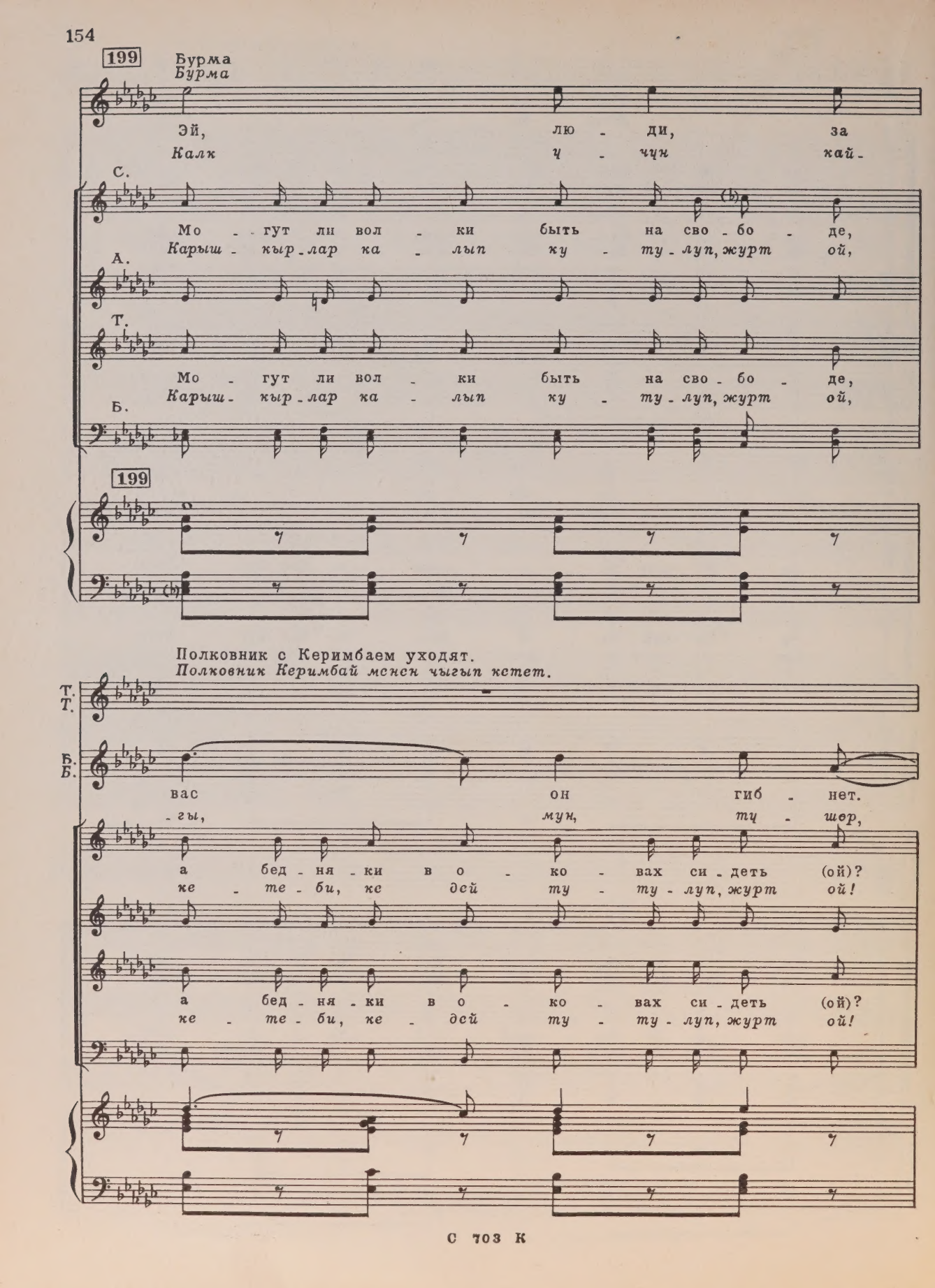
199
Бурма
Бурма
Эй, лю - ди, за
Калк ч - ччн кай-
С.
Мо - гут ли вол - ки быть на сво - бо - де,
Карыш - кыр - лар ка - лып ку - ту - луп, журт ой,
А.
Т.
Мо - гут ли вол - ки быть на сво - бо - де,
Карыш - кыр - лар ка - лып ку - ту - луп, журт ой,
Б.
199
Полковник с Керимбаем уходят.
Полковник Керимбай менен чыгып кетет.
Т.
Т.
Б.
Б.
вас он гиб - нет.
- гы, мун, ту - шор,
а бед - ня - ки в о - ко - вах си - деть (ой)?
ке - те - би, ке дей ту - ту - луп, журт ой!
а бед - ня - ки в о - ко - вах си - деть (ой)?
ке - те - би, ке - дей ту - ту - луп, журт ой!

Т.
Т.

От - дай
Кан - дай

Б.
Б.

С.

Что же ска - зать тог - да о на - ро - де,
Карыш - кыр - лар ка - лып ку - ту - луп, журт ой,

А.

Т.

Что же ска - зать тог - да о на - ро - де,
Карыш - кыр - лар ка - лып ку - ту - луп, журт ой,

Б.

Т.
Т.

се - мье кор -
за - ман, ка -

Б.
Б.

ес - ли он мо - жет э - то тер - петь (ой)?
кс - те - би, кс - дей ту - ту - луп, журт ой?!

ес - ли он мо - жет э - то тер - петь (ой)?
кс - те - би, кс - дей ту - ту - луп, журт ой?!

Т.
Т.
- миль - ца!
- ла - йык?!

Б.
Б.

С.
Вид - но, не зря сло - жил Ток - то - гул (ой)
А. „Беш - ка - ман“ ы - рын ыр - дайт деп, журт ой,

Т.
Вид - но, не зря сло - жил Ток - то - гул (ой)
„Беш - ка - ман“ ы - рын ыр - дайт деп, журт ой,

Б.

200

Т.
Т.

Б.
Б.
Го - ре сва - ли - лось
На - мыс - туу эр - дин

пе - сню про жад - ных пять ка - ба - нов (ой).
Ке - рим - бай шум - дун кыл - га - ны, журт ой,

пе - сню про жад - ных пять ка - ба - нов (ой).
Ке - рим - бай шум - дун кыл - га - ны, журт ой,

200

Т.
Т.
От -
Кан -
Б.
Б.
на не - го.
С. ба - шы - на.
Он Ке - рим - ба - я креп - ко бод - нул (ой),
А. Ке - рим - бай шум - дун кыл - га - ны, журт ой.
Т.
Он Ке - рим - ба - я креп - ко бод - нул (ой),
Б. Ке - рим - бай шум - дун кыл - га - ны, журт ой.

Т.
Т.
- дай е -
- дай а -
Б.
Б.
вот и до - нес злой бай на не - го (ой).
Ко - лу - нан коо - ру те - гул - гон, журт ой,
вот и до - нес злой бай на не - го (ой).
Ко - лу - нан коо - ру те - гул - гон, журт ой,

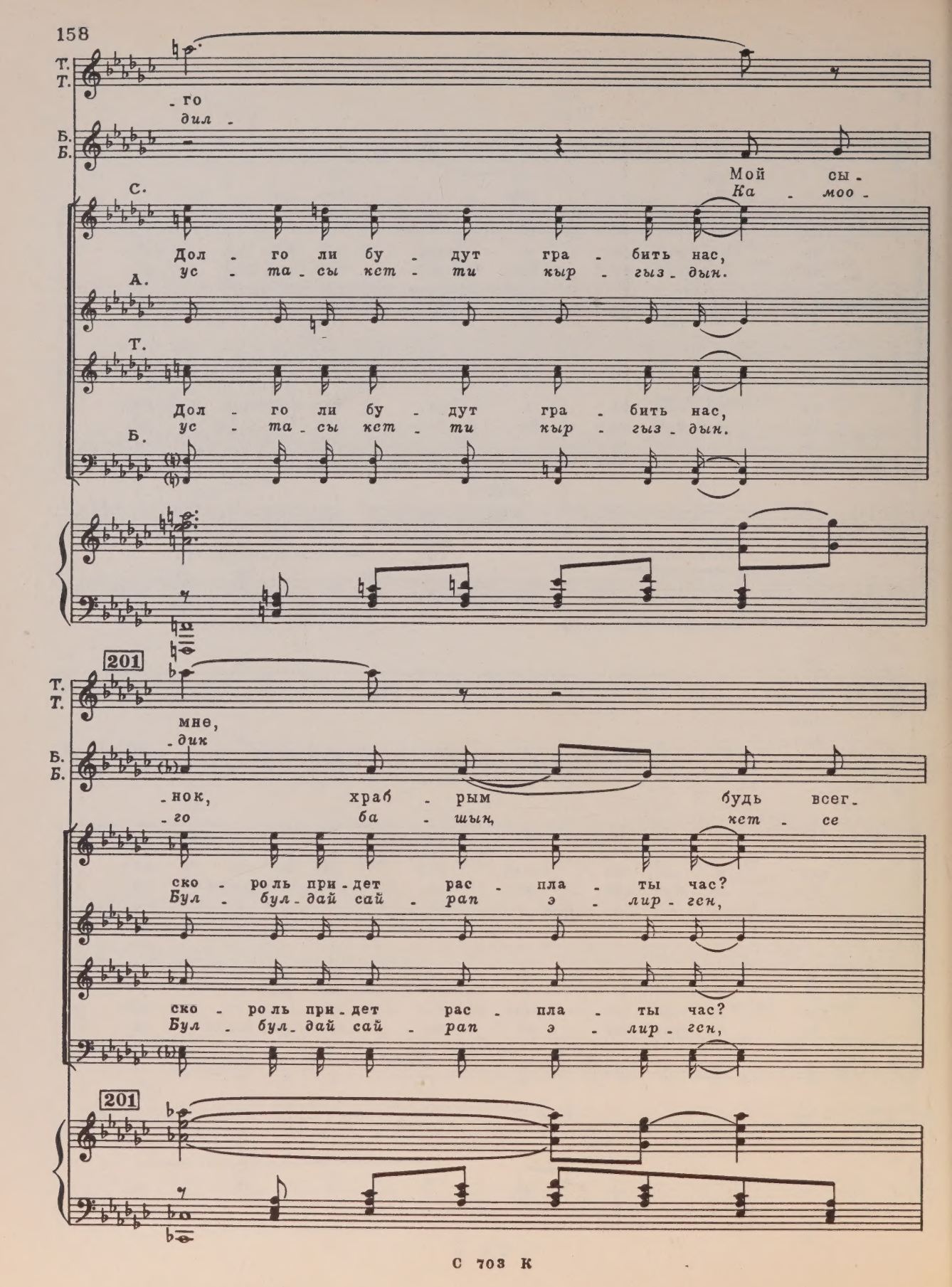
Т.
Т.
-го
дил -
Б.
Б.
Мой сы -
Ка - моо -
С.
Дол - го ли бу - дут гра - бить нас,
ус - та - сы кет - ти кыр - гыз - дын.
А.
Т.
Дол - го ли бу - дут гра - бить нас,
ус - та - сы кет - ти кыр - гыз - дын.
Б.
201
Т.
Т.
мне,
-дик
Б.
Б.
-нок, храб - рым будь всег -
-го ба - шын, кет - се
ско - ро ль при - дет рас - пла - ты час?
Бул - бул - дай сай - рап э - лир - гсн,
ско - ро ль при - дет рас - пла - ты час?
Бул - бул - дай сай - рап э - лир - гсн,
201

Т.
Т.
от - дай!
журт ай?!
Б.
Б.
- да,
С. да,
пред тюрь-
кай - рат -
На - ша зем - ля и воз - дух наш!
А. нус - ка - сы кст - ти кыр - гыз - дын!
Т.
На - ша зем - ля и воз - дух наш!
Б. нус - ка - сы кет - ти кыр - гыз - дын!

Т.
Т.
Б.
Б.
- мой спи - ну не сги-
- тык бо - шоп жа - шы -
Ты все рав - но их, бай, от - дашь!
„Беш ка - ман"- ды ыр - дайт дсп бул,
Ты все рав - но их, бай, от - дашь!
„Беш ка - ман"- ды ыр - дайт дсп бул,

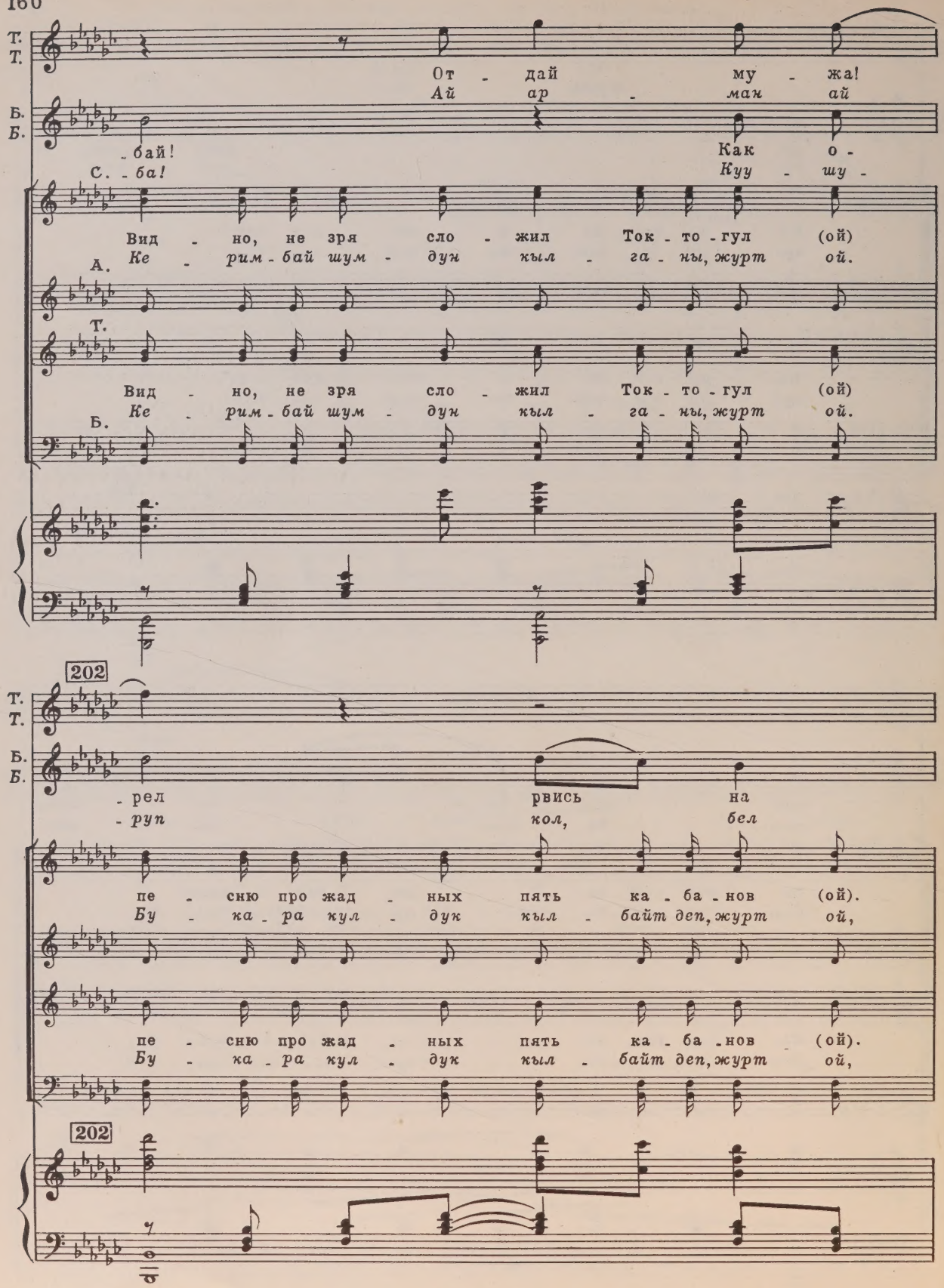
Т.
Т.
От - дай му - жа!
Ай ар - ман ай
Б.
Б.
- бай! Как о -
С. - ба! Куу - шу -
Вид - но, не зря сло - жил Ток - то - гул (ой)
Ке - рим - бай шум - дун кыл - га - ны, журт ой.
А.
Т.
Вид - но, не зря сло - жил Ток - то - гул (ой)
Ке - рим - бай шум - дун кыл - га - ны, журт ой.
Б.
202
Т.
Т.
Б.
Б.
- рел рвись на
- руп кол, бел
пе - сню про жад - ных пять ка - ба - нов (ой).
Бу - ка - ра кул - дук кыл - байт деп, журт ой,
пе - сню про жад - ных пять ка - ба - нов (ой).
Бу - ка - ра кул - дук кыл - байт деп, журт ой,
202

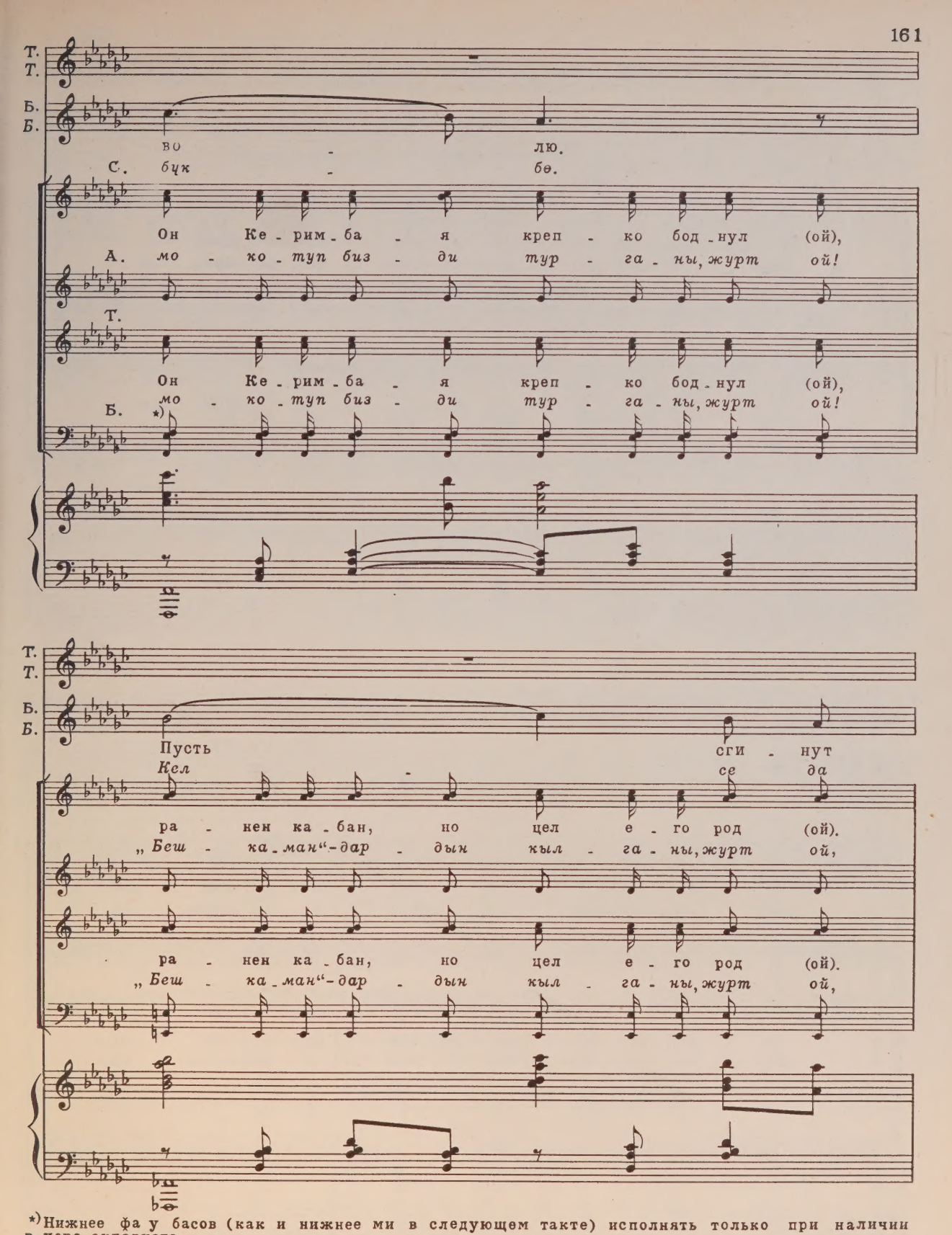

*) Нижнее фа у басов (как и нижнее ми в следующем такте) исполнять только при наличии в хоре октависта.

Бастар үчүн төмөнкү фа (кийинки тактагы төмөнкү ми сыяктуу эле) хордо октавист болгондо гана аткарылсын.

С 703 К

Т.
Т.

Б.
Б.

ба - и

С. а - жал

Вы - ре - жем род пя - ти ка - ба - нов,-

А. „беш - ка - ман"-дар - дын кыл - га - ны бул.

Т.

Вы - ре - жем род пя - ти ка - ба - нов,-

Б. „беш - ка - ман"-дар - дын кыл - га - ны бул.

Т.
Т.

Б.
Б.

на всег - да!

ка - шы - н,а!

бу - дет тог - да сво - бод - ным на - род (ой)!

„Беш - ка - ман"-дар - дын кыл - га - ны, журт ой,

бу - дет тог - да сво - бод - ным на - род (ой)!

„Беш - ка - ман"-дар - дын кыл - га - ны, журт ой,

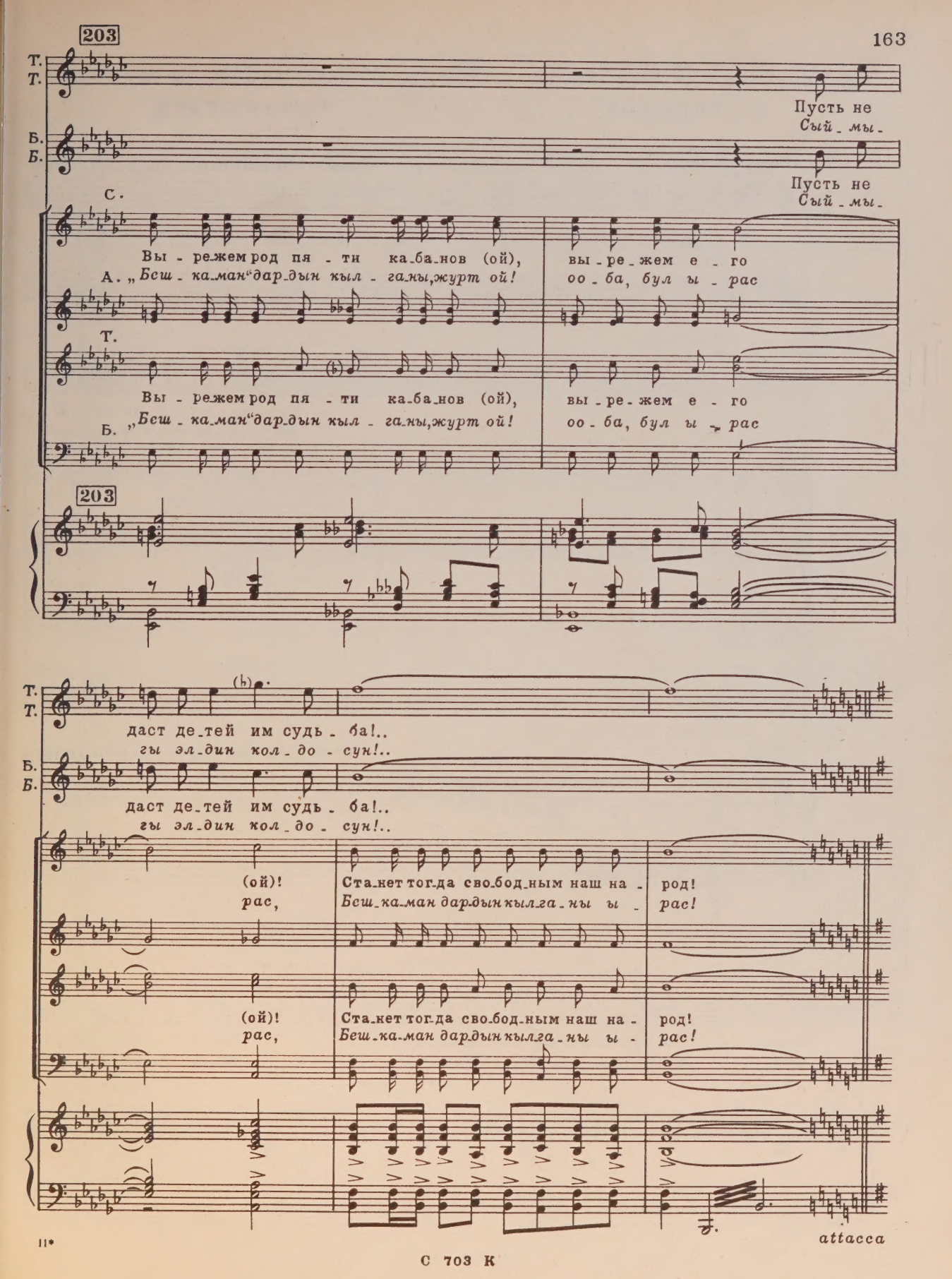
203
Т.
Т.
Пусть не
Сый - мы -
Б.
Б.
Пусть не
Сый - мы -
С.
Вы - режем род пя - ти ка - ба - нов (ой),
вы - ре - жем е - го
А. „Бош - ка - ман“ дар - дын кыл - га - ны, журт ой!
оо - ба, бул ы - рас
Т.
Вы - режем род пя - ти ка - ба - нов (ой),
вы - ре - жем е - го
Б. „Бош - ка - ман“ дар - дын кыл - га - ны, журт ой!
оо - ба, бул ы - рас
203
Т.
Т.
даст де - тей им судь - ба!..
гы эл - дин кол - до - сун!..
Б.
Б.
даст де - тей им судь - ба!..
гы эл - дин кол - до - сун!..
(ой)!
рас,
Ста - нет тог - да сво - бод - ным наш на - род!
Бош - ка - ман дар - дын кыл - га - ны ы - рас!
(ой)!
рас,
Ста - нет тог - да сво - бод - ным наш на - род!
Беш - ка - ман дар - дын кыл - га - ны ы - рас!
attacca

Прощание Токтогула с народом

21 Токтогулдун эл менен коштошуусу

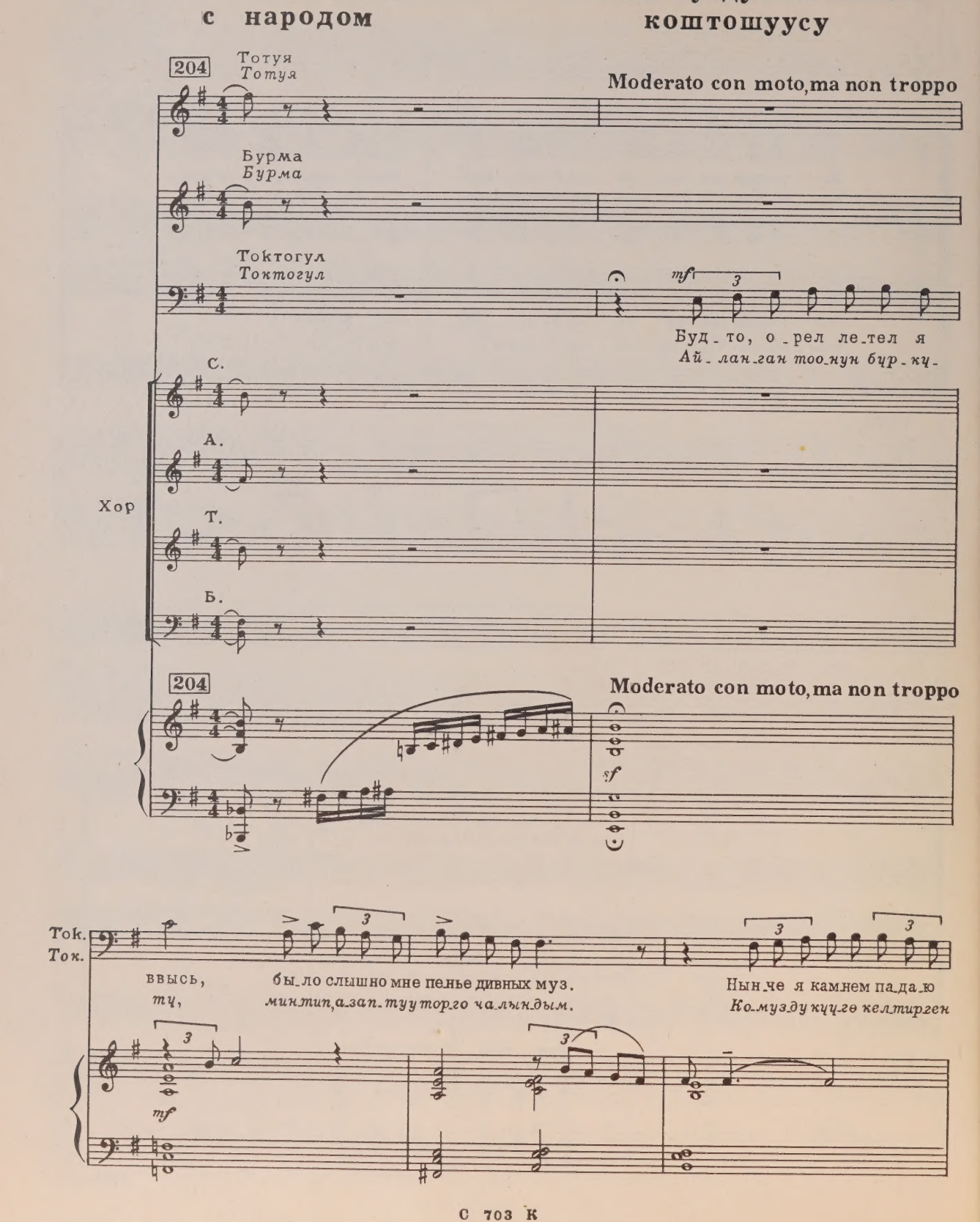

Tok.
Ток.

вниз. Злы_е ру_ки раз_би_ли мой ко_
ой, э_ми, ко_лу_ма ки_шен са_лын_

С.

Бед_ный
Кай_ран

А.

Т.

Бед_ный
Кай_ран

Б.

205

Tok.
Ток.

_муз. Ба_и хо_тят ме_ня из_
_дым. Ой_ло_нуп тҷш_кө кир_бс_

наш со_ло_вей, как жаль те_ бя.
бул_бу_лум То_ком кан_теер_ син,?..

Жаль те_ бя.
Кан_ теер_ син,?..

наш со_ло_вей, как жаль те_ бя.
бул_бу_лум То_ком кан_теер_ син,?..

Жаль те_ бя.
Кан_ теер_ син,?..

205

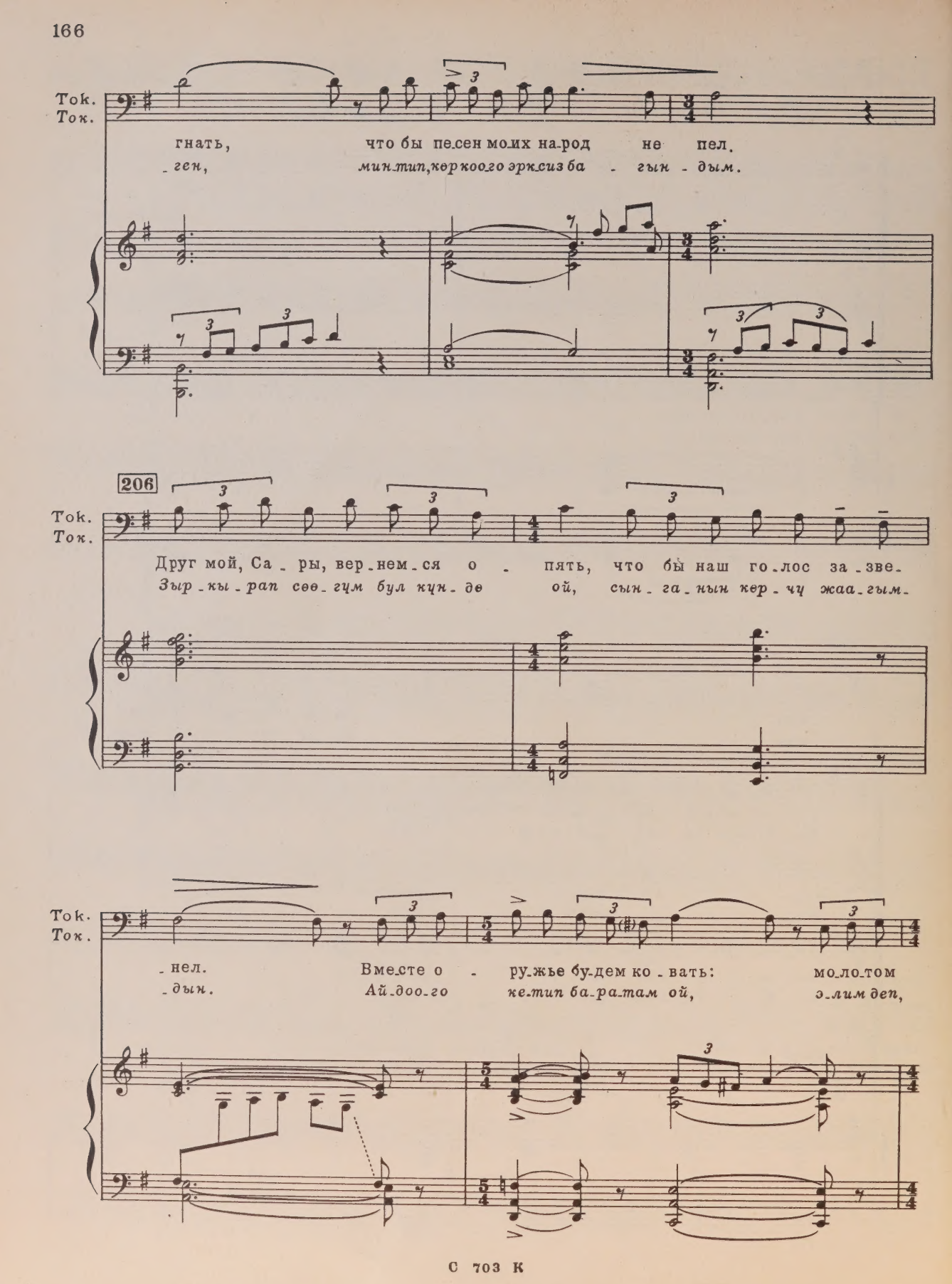
Tok.
Ток.
гнать, что бы пе-сен мо-их на-род не пел.
-ген, мин-тип, кер-кого эрк-сиз ба - гын - дым.
206
Друг мой, Са - ры, вер-нем-ся о - пять, что бы наш го-лос за-зве-
Зыр-кы-рап сөө-гүм бул күн-дө ой, сын-га-нын кер-чү жаа-гым-
-нел. Вме-сте о - ру-жье бу-дем ко-вать: мо-ло-том
-дын. Ай-доо-го ке-тип ба-ра-там ой, э-лим деп,

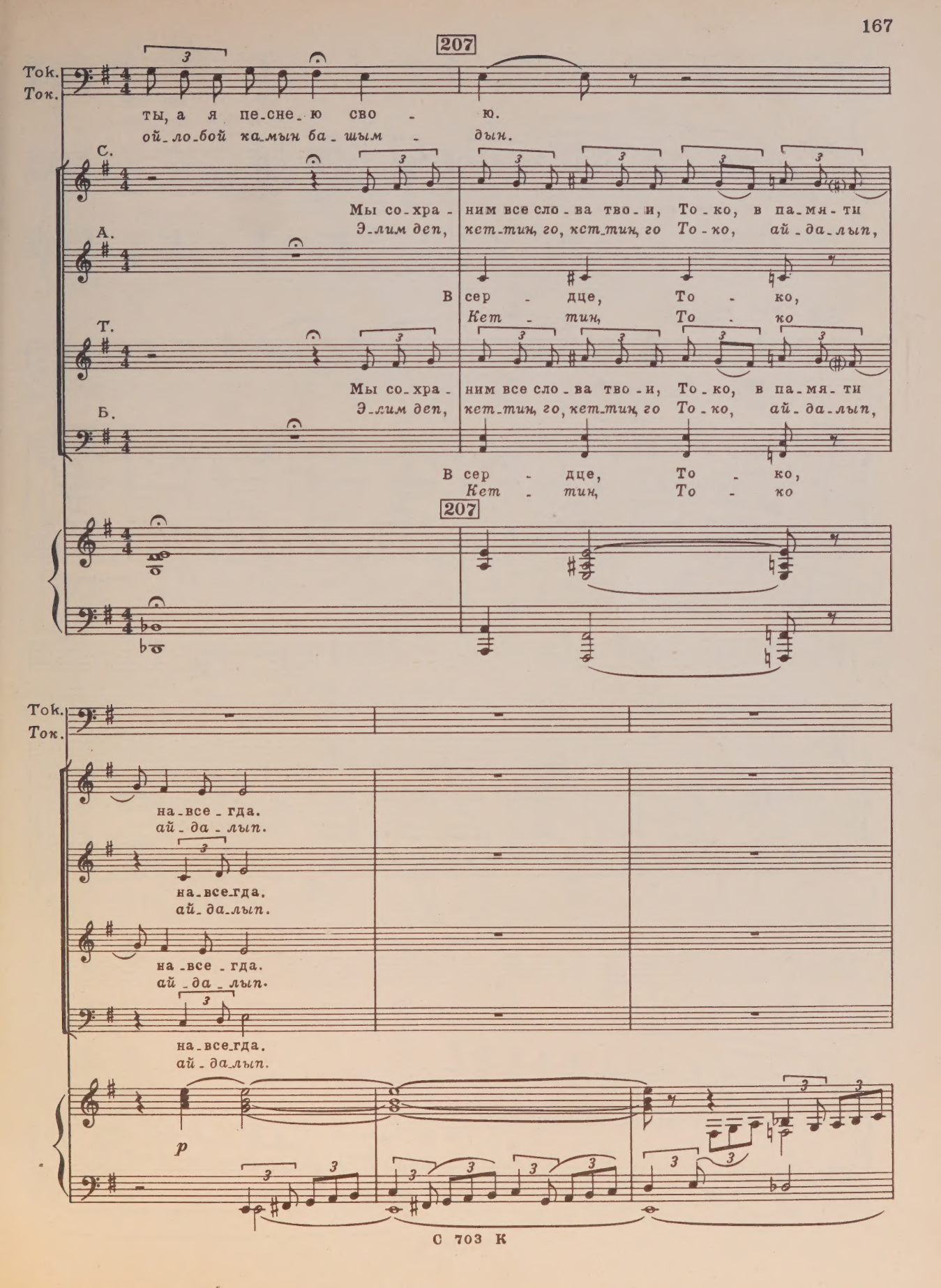
207
Tok.
Tok.
ты, а я пе-сне-ю сво - ю.
ой-ло-бой ка-мын ба-шым - дын.
С.
Мы со-хра - ним все сло-ва тво-и, То-ко, в па-мя-ти
Э-лим деп, кет-тин, го, кет-тин, го То-ко, ай-да-лып,
А.
В сер - дце, То - ко,
Кет - тин, То - ко
Т.
Мы со-хра - ним все сло-ва тво-и, То-ко, в па-мя-ти
Э-лим деп, кет-тин, го, кет-тин, го То-ко, ай-да-лып,
Б.
В сер - дце, То - ко,
Кет - тин, То - ко
207
Tok.
Tok.
на-все-гда.
ай-да-лып.
на-все-гда.
ай-да-лып.
на-все-гда.
ай-да-лып.
на-все-гда.
ай-да-лып.
p

Tok.
Ток.

mf rit.

Не го -
Ке - йи -

208 Poco agitato

Tok.
Ток.

- рюй, ма - ма, о - бо мне,
бе а - па, ке - йи - бе,

mf

Tok.
Ток.

не ум - ру в дальней чу - жой я сто - ро -
ке - лер - мин кай-ры-лып а - ман э - ли -

209

Tok.
Ток.

- не. А ты, мо - я
ме. Ай - да йым То -

Tok.
Ток.

ми - ла - я То - ту, не о - би - жай сын - ка
- ту, у - шул жал - гыз уу - лум - ду,

Tok.
Ток.

Пусть не си - ро - той жи - вет, коль жив я по -
сыз - да - тып, ти - руч - лөй же - тим де - дир -

p

Tok.
Ток.

- ка.
- бе.

rit.

210

mf

Tok.
Ток.

О, мой на - род, не - счастный на -
Кош - ку - ла э - ми туу - ган - дар

sf

Tok.
Tok.

-род! Ба-и, ма-на-пы и царь се-ют лишь
эй, мөл-ту-рөп көз жа-шы бе-тин жуу-

С.

Пе-чаль-ный на-род!..
О, бул-бу-лум ай!..

А.

Т.

Пе-чаль-ный на-род!..
О, бул-бу-лум ай!..

Б.

211

Tok.
Tok.

го-ре. Но на-ши му-ки и гнев ста-нут сле-за-ми для
-ган-дар. Ток-то-гул деп том-со-руп, а-мал-сыз-дан-турган-

Лишь го-ре нам шлют.
О, бул-бу-лум ай!

Лишь го-ре нам шлют.
О, бул-бу-лум ай!

211

Ток.
Ток.

тех, кто ра-зо-ря-ет бед-ня-ков. О-сво-бо-
-дар. Кай-ры-лып жу-зун, кө-рер-мун, о, жур-тум,

С.

Прав-да в сло-вах тво-их, То-ко.
Кай-ры-лып ке-ле-гөр, То-ко.

А.

Т.

Прав-да в сло-вах тво-их, То-ко.
Кай-ры-лып ке-ле-гөр, То-ко.

Б.

212

Ток.
Ток.

-дят-ся на-ро-ды от о-ков!
а-ры-лып баш-тан кай-гы-зар!

Сбро-сим о-ко-вы раб-ства, бу-дем вме-сте,
Ти-ле-гин, кел-син, кел-син, кел-син, кел-син.

Ток-то-
Ток-то-

Сбро-сим о-ко-вы раб-ства, бу-дем вме-сте,
Ти-ле-гин, кел-син, кел-син, кел-син, кел-син.

Ток-то-
Ток-то-

212

Tok.
Ток.

Сын, о - бо мне ты не за_бы_вай,
Кош э - ми, а - сыл а_пам_ай,

С.
Ток - то_гул!
А. *Ток - то_гул!*
Т. - гул!
- гул!
Ток - то_гул!
Б. *Ток - то_гул!*
- гул!
- гул!

Tok.
Ток.

сме - лым расти, мой Топ - чу - бай!
кош э - ми, эр - кем, Топ - чу - бай!

Про_щай, То_ко, про - щай!
О, кай_ра на - сыл ай!

Про_щай, То_ко, про - щай!
О, кай_ра на - сыл ай!

Заключительная сцена 22 Акыркы сцена

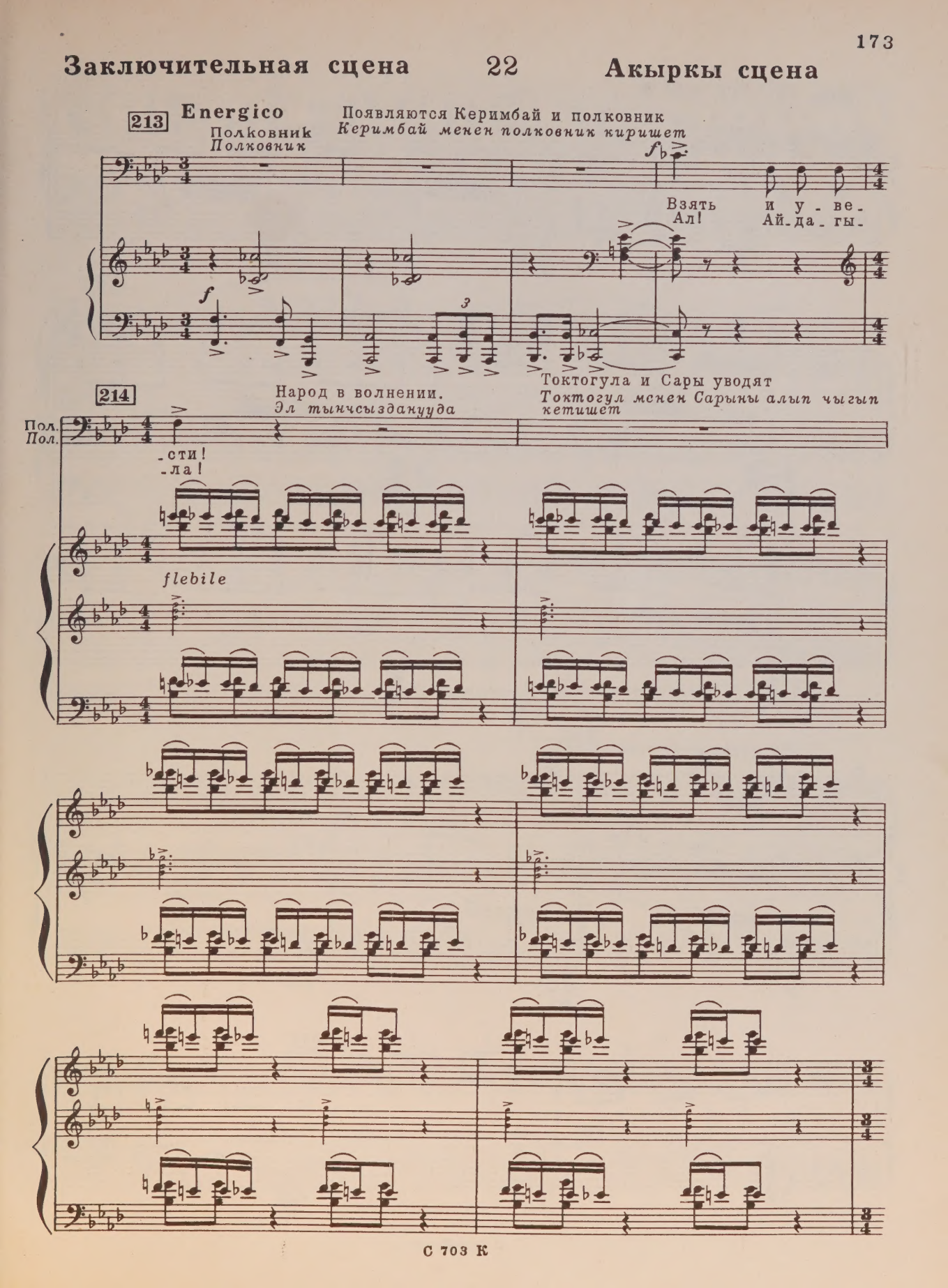

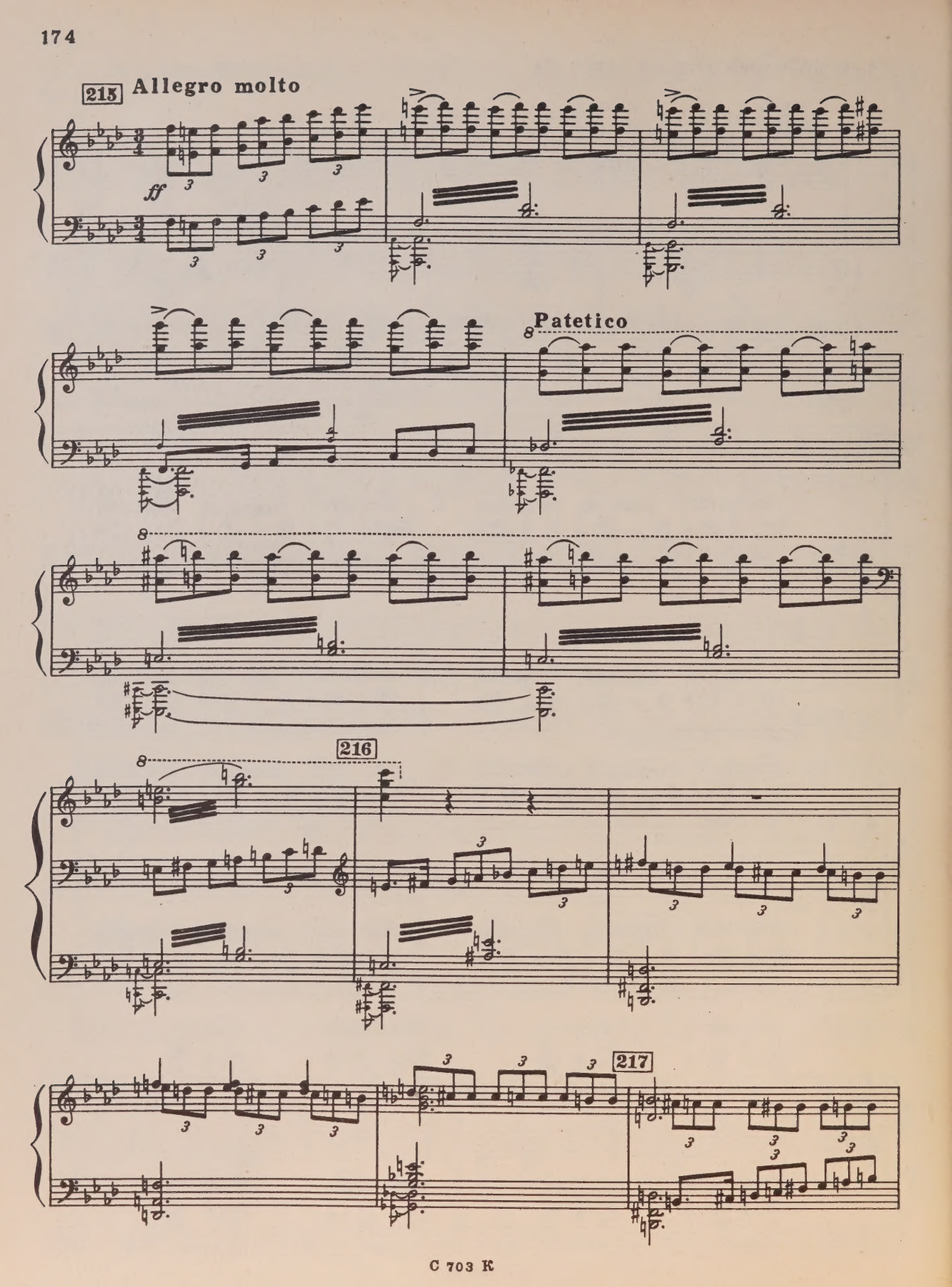
215
Allegro molto
ff
Patetico
216
217

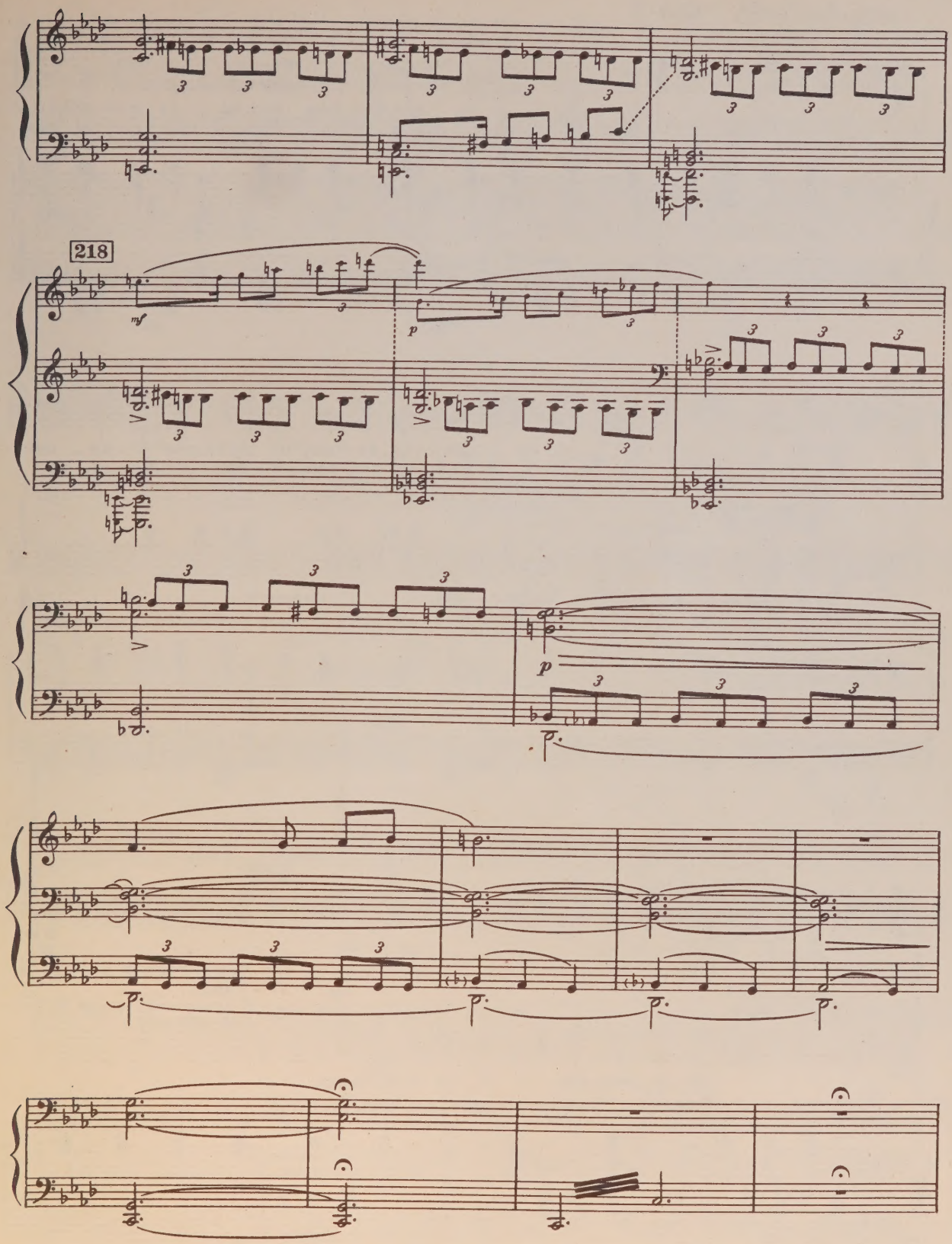
218
mf
p
p

219 **Andante lugubre**

Бурма
Бурма

О, возвратись невредимым, мой сы-
О, бул-бул да То-ком (а-) а-ман

p

Б. Б.

-нок.
кел.

Хо-лод-но там, а путь так о-па-сен
Бол-чуа-лең кай-ра-тың ме-нен (а-)

Полковник
Полковник

Ваш и-но-хо-дец хо-рош, Ке-рим-бай.
Жор-го-нуз ма-га жак ты, Ке-рим-бай

Б. Б.

и да-лек.
биз-ге бел.

220

Кто
Же-

Полковник и Керимбай уходят.
Полковник менен Керимбай кетишет.

Керимбай
Керимбай

По-да-рить вам е-го я счаст-лив.
Бак-ты-луу-мун, тар-туум сиз-ге.

220

Б.
Б.

плач у - слы-шит си - рот - ки? Кто вдо-вье го-ре
-тим-дин жа-шын ким ты - ят?.. Же - сир-дин за-рын

m.s. m.d. m.s.

Б.
Б.

пой - мет?
ким у - гат?

m.d. m.d. m.s. mf mf

Хор

Сопрано mf 221

Ту - ман до вер - шин го - ры
Ту - ман - дан ба - шы чы-гал -

Альты mf

Тенора mf

Ту - ман до вер - шин го - ры
Ту - ман - дан ба - шы чы-гал -

Басы mf

8 221 mf

С.
скрыл.
А. бай.
Т.
скрыл.
Б. бай.
Ор -
f
А.
Б. p
- лу
Том
не под - нять
со-рупкер - ме
222
p
сво - их
тоо ту -
p
222
p
rit.
крыл.
- рат!..
rit.
ЗАНАВЕС
КӨШӨГӨ
ppp

Картина четвертая

СИБИРЬ

Вступление и хор каторжан

Andante

ff

f

dim.

p flebile

mf

p

pp

223

lugubre

tr

Төртцнчц картина

СИБИРЬ

23 Киришме жана каторгадагылардын хору

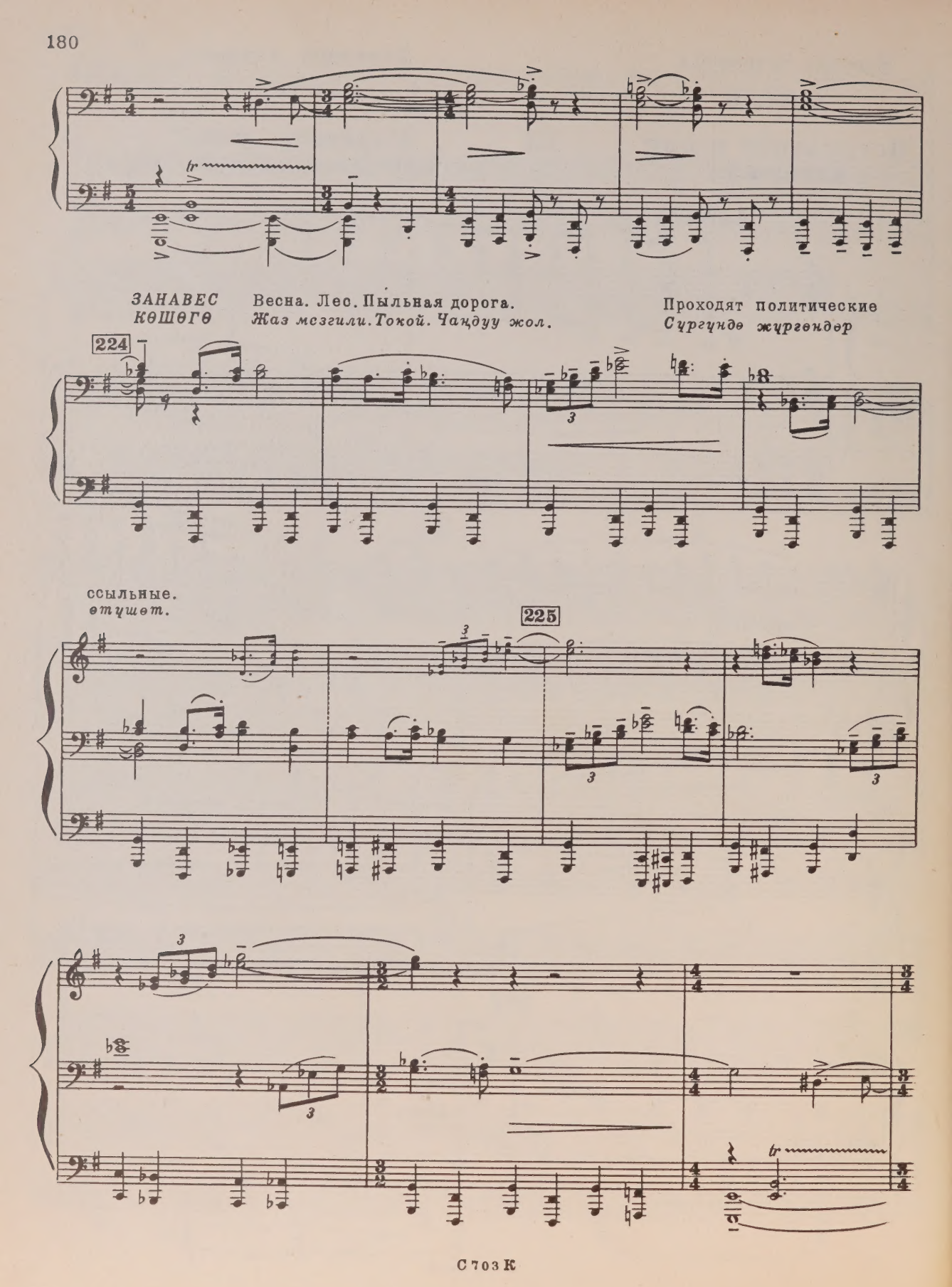
ЗАНАВЕС
КӨШӨГӨ
Весна. Лес. Пыльная дорога.
Жаз мезгили. Токой. Чаңдуу жол.
Проходят политические
Сургундө жүргөндөр
224
ссыльные.
өтүшөт.
225

За сценой хор каторжан
Сахнанын артында каторгадагылардын хору.

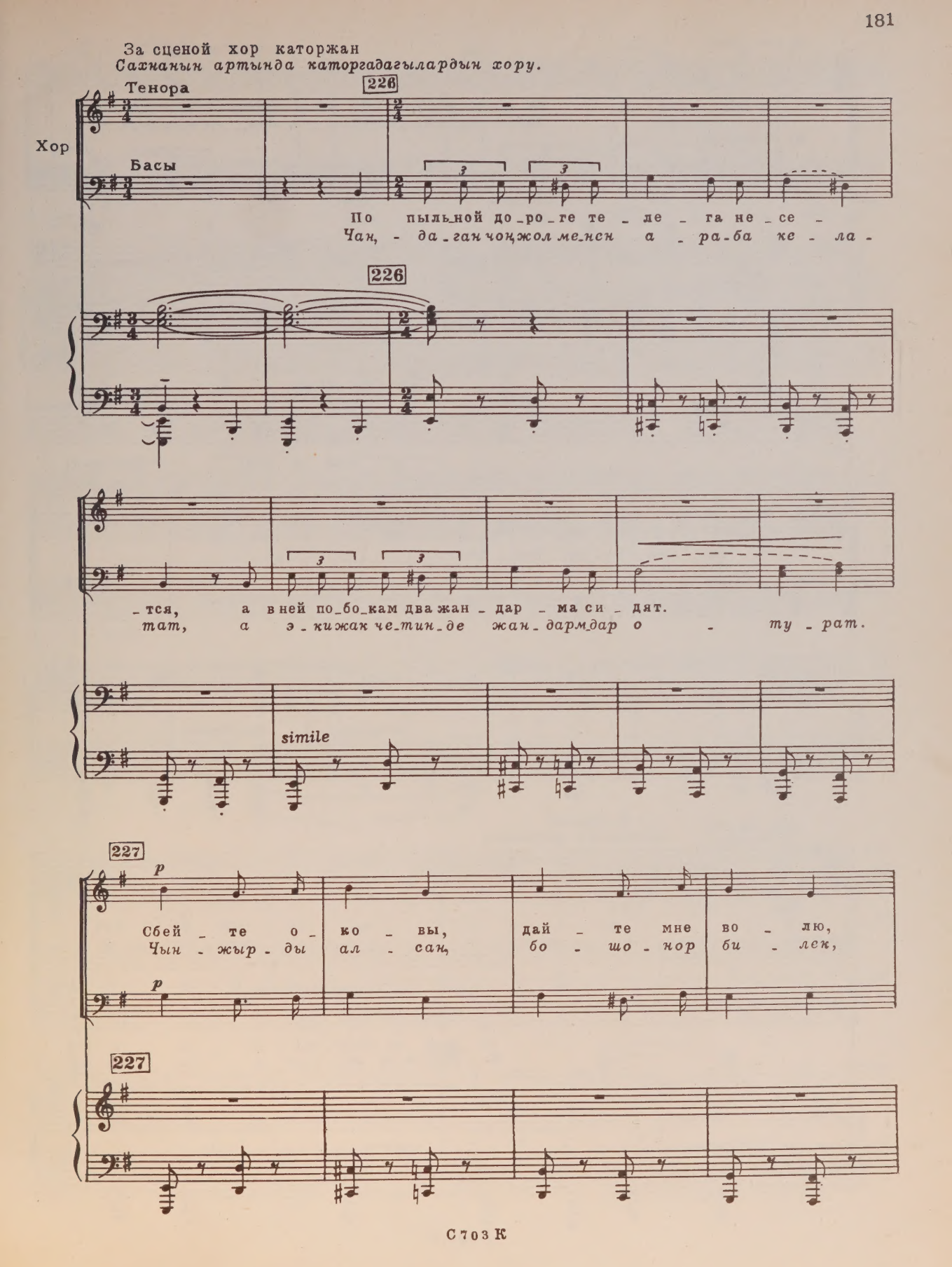

Т. я на-у-чу вас сво-бо-ду лю-бить, я на-у-чу
а-зат-тык кан-дай ту-шун-төөр э-лек, а-за-тык кан-

Б.

Стража
Кароолчулар

228

(На сцене)
(Сахнада)

(За сценой)
(Сахнанын артынан)

При-вал! При-вал!
Ток-то! Ток-то!

вас сво-бо-ду лю-бить!
-дай ту-шун-төөр э-лек!

228

(На сцене)
(Сахнада)

(За сценой)
(Сахнанын артынан)

Ст. Кар.

Стой! Стой!
Ток-то!

Ю-ный из-гнан-ник в те-ле-ге той
Ке-ла-тат жи-гит а-лыс-ка ай-

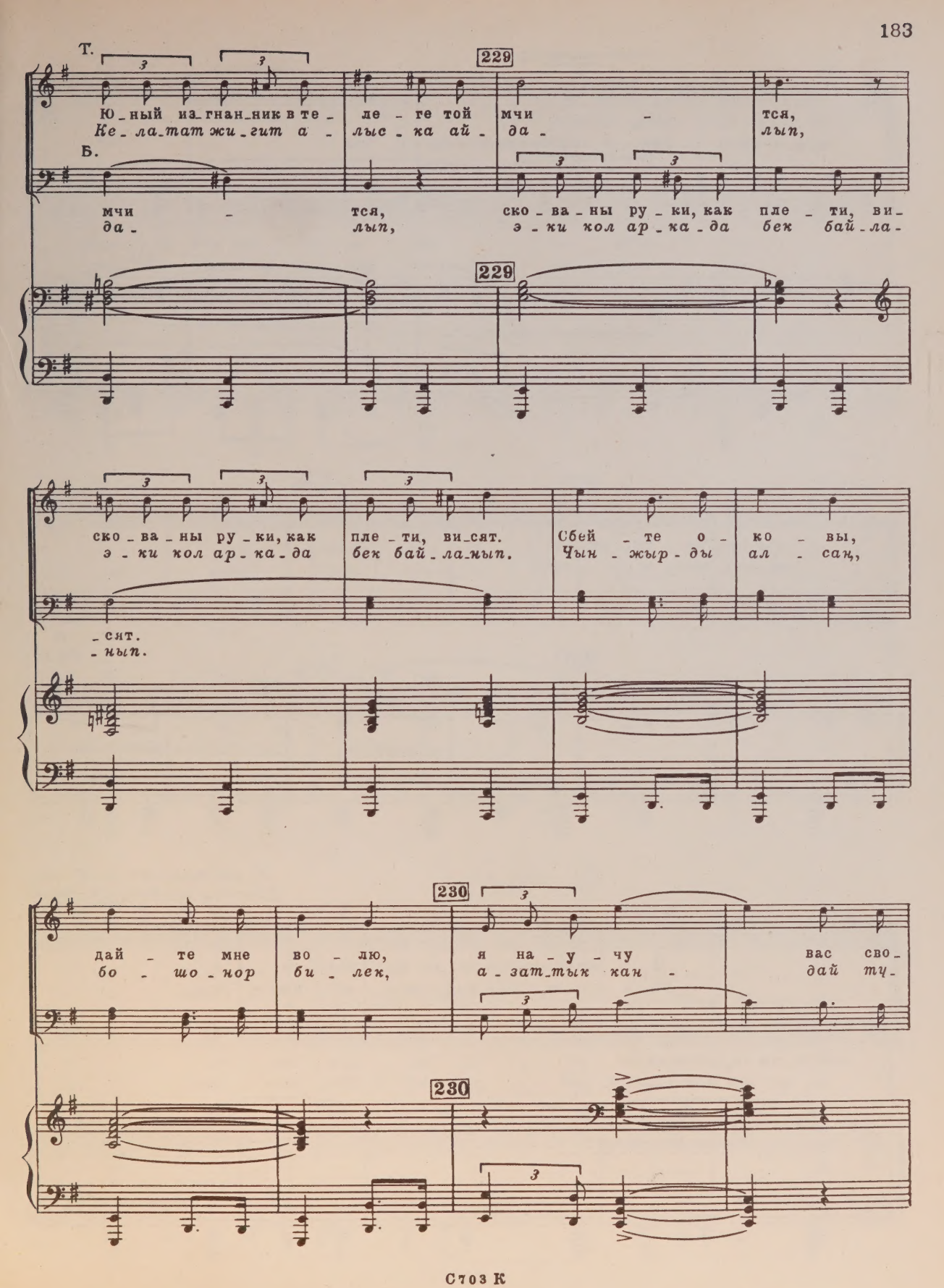
Т.
229
Ю_ный из_гнан_ник в те_ле_ге той мчи_тся,
Ке_ла_тат жи_гит а_лыс_ка ай_да_лып,
Б.
мчи_тся, ско_ва_ны ру_ки, как пле_ти, ви_сят.
да_лып, э_ки кол ар_ка_да бек бай_ла_ныып.
229
ско_ва_ны ру_ки, как пле_ти, ви_сят. Сбей_те о_ко_вы,
э_ки кол ар_ка_да бек бай_ла_ныып. Чын_жыр_ды ал_сан,
230
дай_те мне во_лю, я на_у_чу вас сво_
бо_шо_нор би_лек, а_зат_тык кан_ дай ту_
230

Т. -бо - ду лю- бить, я на- у - чу
-шун-төөр э - лек, а-зат-тык кан - дай
Б.
rit.
rit.
231
вас сво- бо - ду лю- бить!
ту-шун-төөр э - лек!
231
И
Калк
cantabile
И вспом-нил про де- ло на-
Калк ч - чун деп кай-ран эр
II
И вспом-нил про де- ло на - род - но - е,
Калк ч - чун деп кай-ран эр ай - дал - ган,
I
вспом-нил он, вспом-нил то де - ло на - род - но - е, и
ч - чун деп кар-ма-лып, кай - ран эр ай - дал - ган, ал

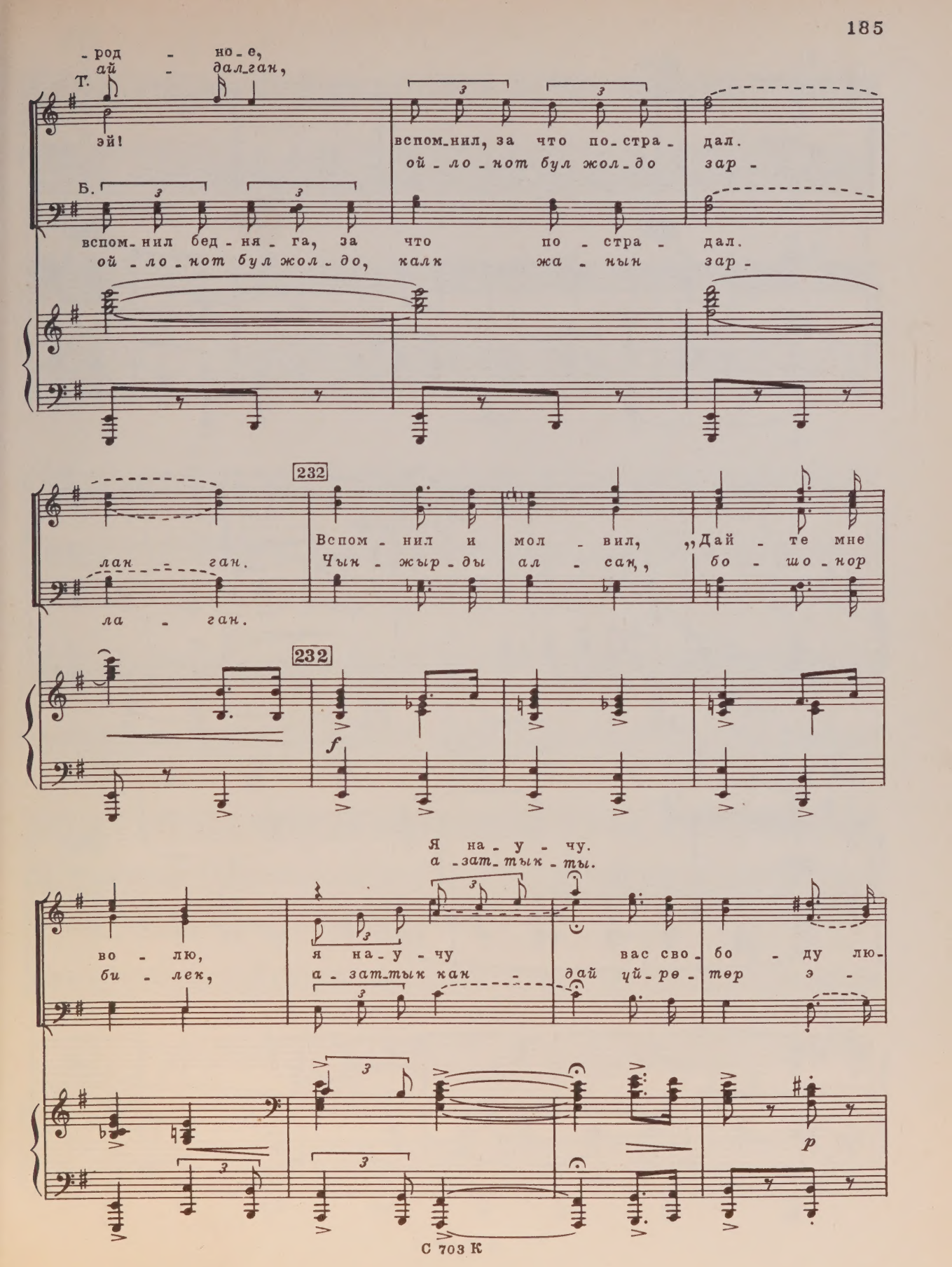
-род - но-е,
ай - дал-ган,
Т.
эй!
вспом-нил, за что по-стра- дал.
ой-ло-нот бул жол-до зар-
Б.
вспом-нил бед-ня-га, за что по-стра- дал.
ой-ло-нот бул жол-до, калк жа-нын зар-
232
лан - ган.
Вспом-нил и мол-вил, „Дай-те мне
Чын-жыр-ды ал-сан, бо-шо-нор
ла - ган.
232
f
Я на-у-чу.
а-зат-тык-ты.
во-лю, я на-у-чу вас сво-бо-ду лю-
би-лек, а-зат-тык кан- дай цй-ре-тер э-
р
С 703 К

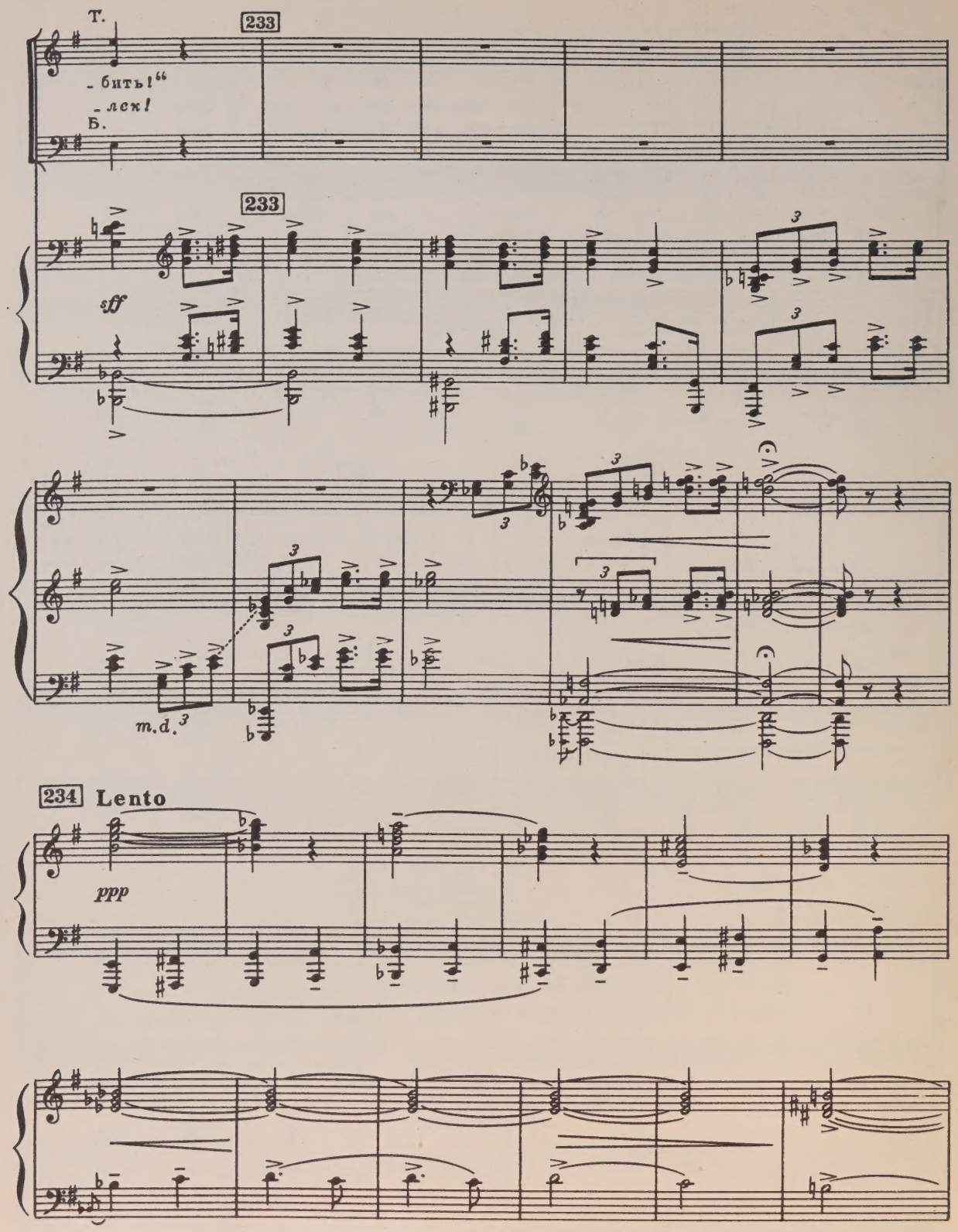
Т.
233
- бить!"
- лех!
Б.
233
sff
m.d.
234 Lento
ppp

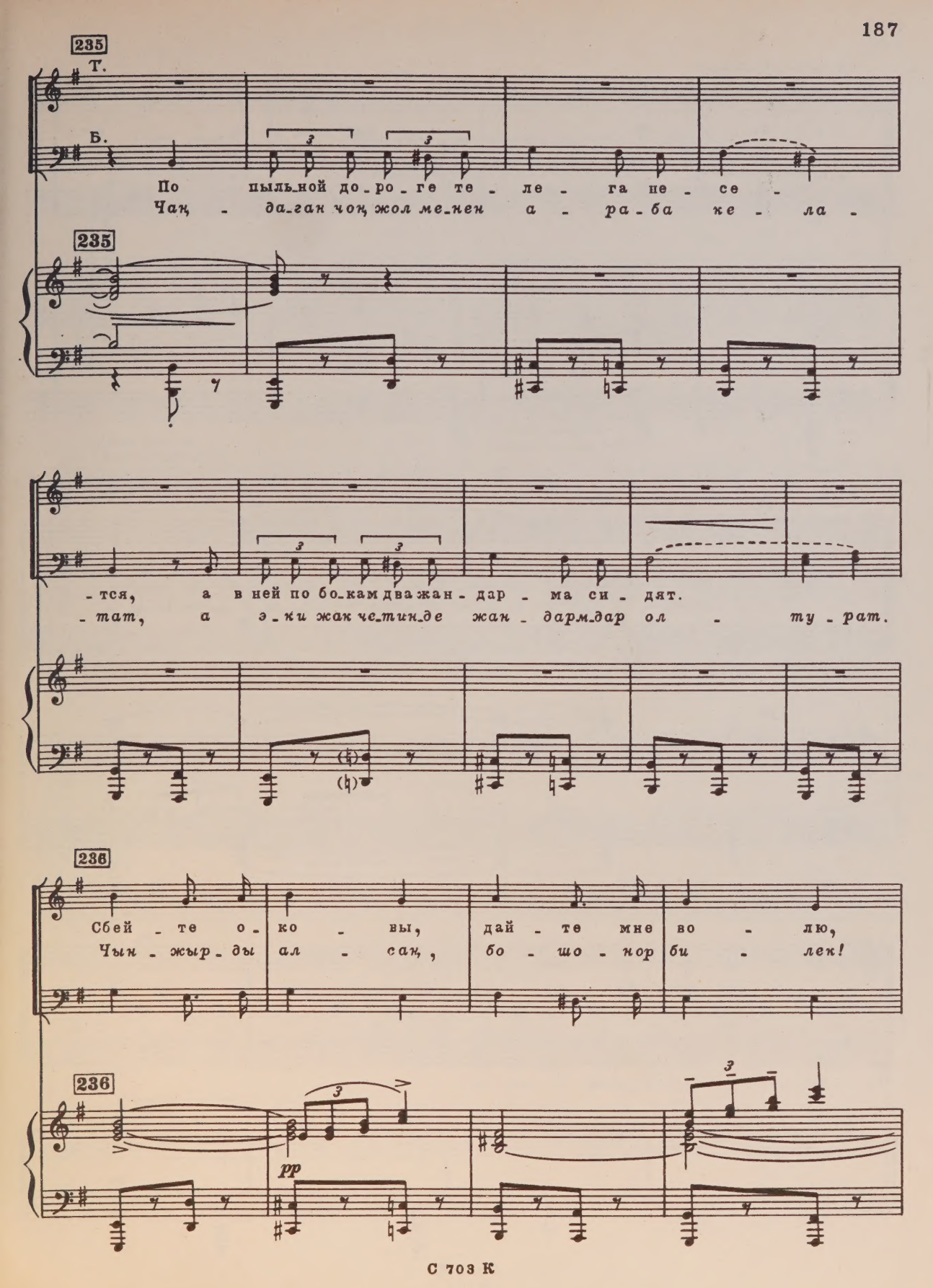
235
Т.
Б.
По пыль-ной до-ро-ге те-ле-га не-се-
Чаң-да-ган чоң жол ме-нен а-ра-ба ке-ла-
235
-тся, а в ней по бо-кам два жан-дар-ма си-дят.
-тат, а э-ки жак че-тин-де жан-дарм-дар ол-ту-рат.
236
Сбей-те о-ко-вы, дай-те мне во-лю,
Чын-жыр-ды ал-сан, бо-шо-нор би-лек!
236
pp

Т. я на - у - чу вас сво - бо - ду лю -
Б. Л - зат - тык кан - дай, ту - шун теер э -

rit. -бить, я на - у - чу
-лек! Л - зат - тык кан - дай

rit.

вас сво - бо - ду лю - бить!
ту - шун - теер э - лек!

Сцена 24 Көрүнүш

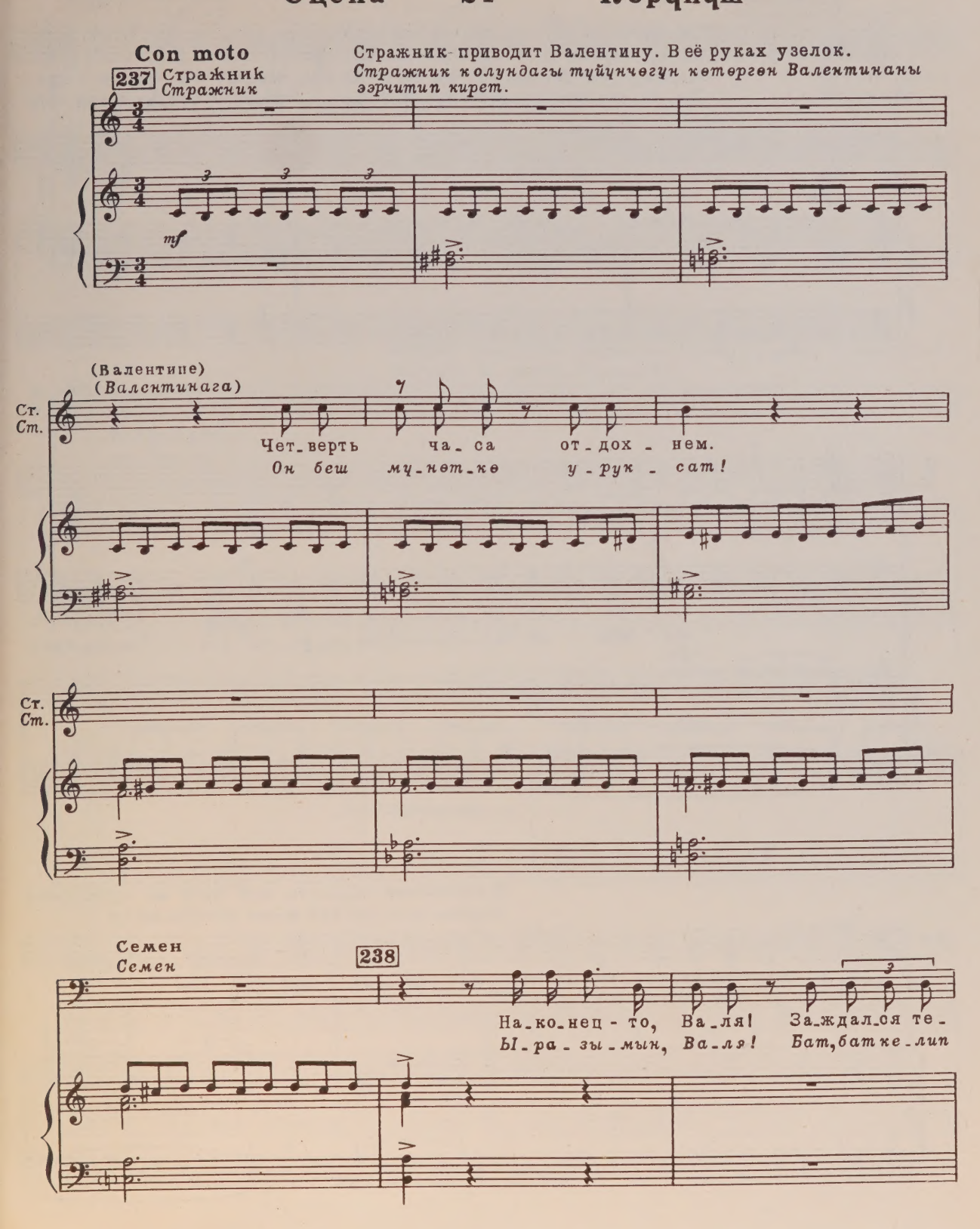

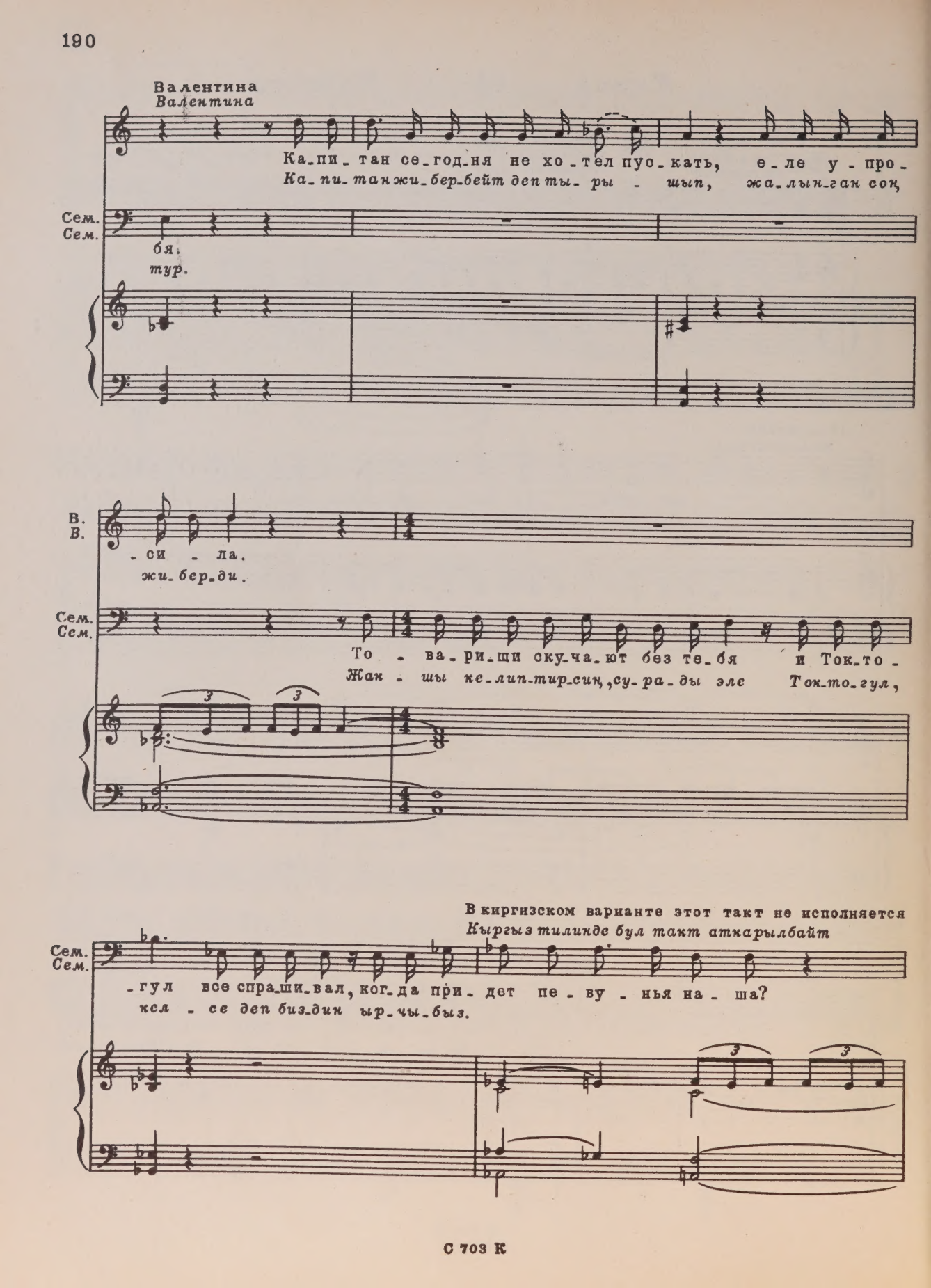
Валентина
Валентина
Ка-пи-тан се-год-ня не хо-тел пус-кать, е-ле у-про-
Ка-пи-тан жи-бер-бейт деп ты-ры - шып, жа-лын-ган сок
Сем.
Сем.
бя.
тур.
В.
В.
-си - ла.
жи-бер-ди.
Сем.
Сем.
То - ва-ри-щи ску-ча-ют без те-бя и Ток-то-
Жак - шы кс-лип-тир-сиң, су-ра-ды эле Ток-то-гул,
В киргизском варианте этот такт не исполняется
Кыргыз тилинде бул такт аткарылбайт
Сем.
Сем.
-гул все спра-ши-вал, ког-да при-дет пе-ву-нья на-ша?
кел - се деп биз-дин ыр-чы-быз.

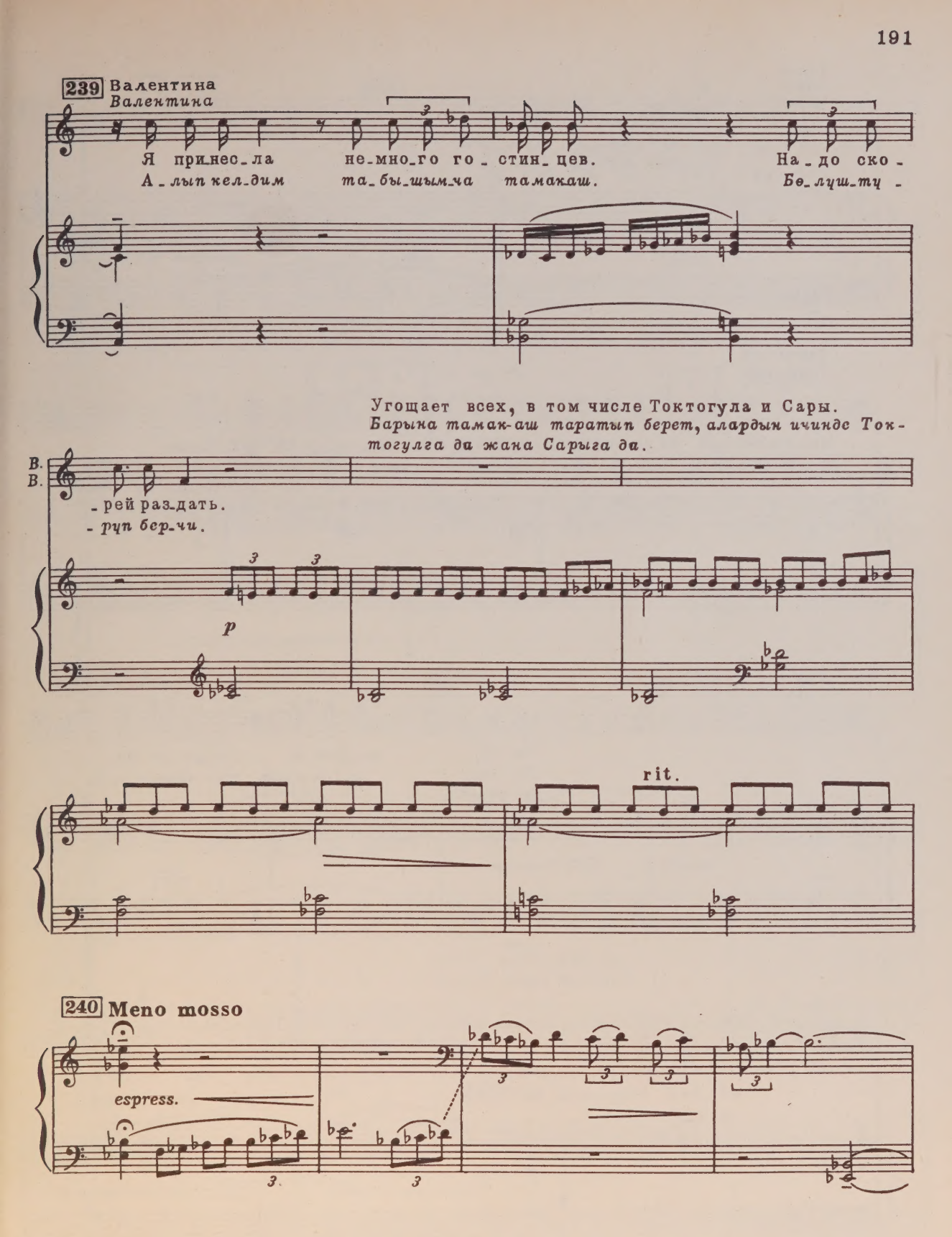
239 Валентина
Валентина
Я при_нес_ла не_мно_го го_стин_цев. На_до ско_
А_лып кел_дим та_бы_шым_ча тамакаш. Бе_луш_ту_
Угощает всех, в том числе Токтогула и Сары.
Барына тамак-аш таратып берет, алардын ичинде Токтогулга да жана Сарыга да.
В.
В.
_рей раз_дать.
_руп бер_чи.
p
rit.
240 Meno mosso
espress.

Сары
Сары

p

Вот доб_ра_я ду_ша!
Кан_дай жак_шы а_ял!

Токтогул
Токтогул

Мно_го лю_дей хо_ро_ших здесь. Не бы_лоб их, нам ху_до бы при_шлось.
Жак_шыадам_дар көп мын_да. Бу_ларболбо_со кый_ын биз_ге.

Сары
Сары

241

То_ко, род_ной на_род да_ле_ко.
То_ко, эл_ден журт_тан ай_рыл_дык,

С.
С.

Ес_ли мы ум_рем, кто нас о_пла_чет?
өл_сөк биз_ди ким кө_мөт?

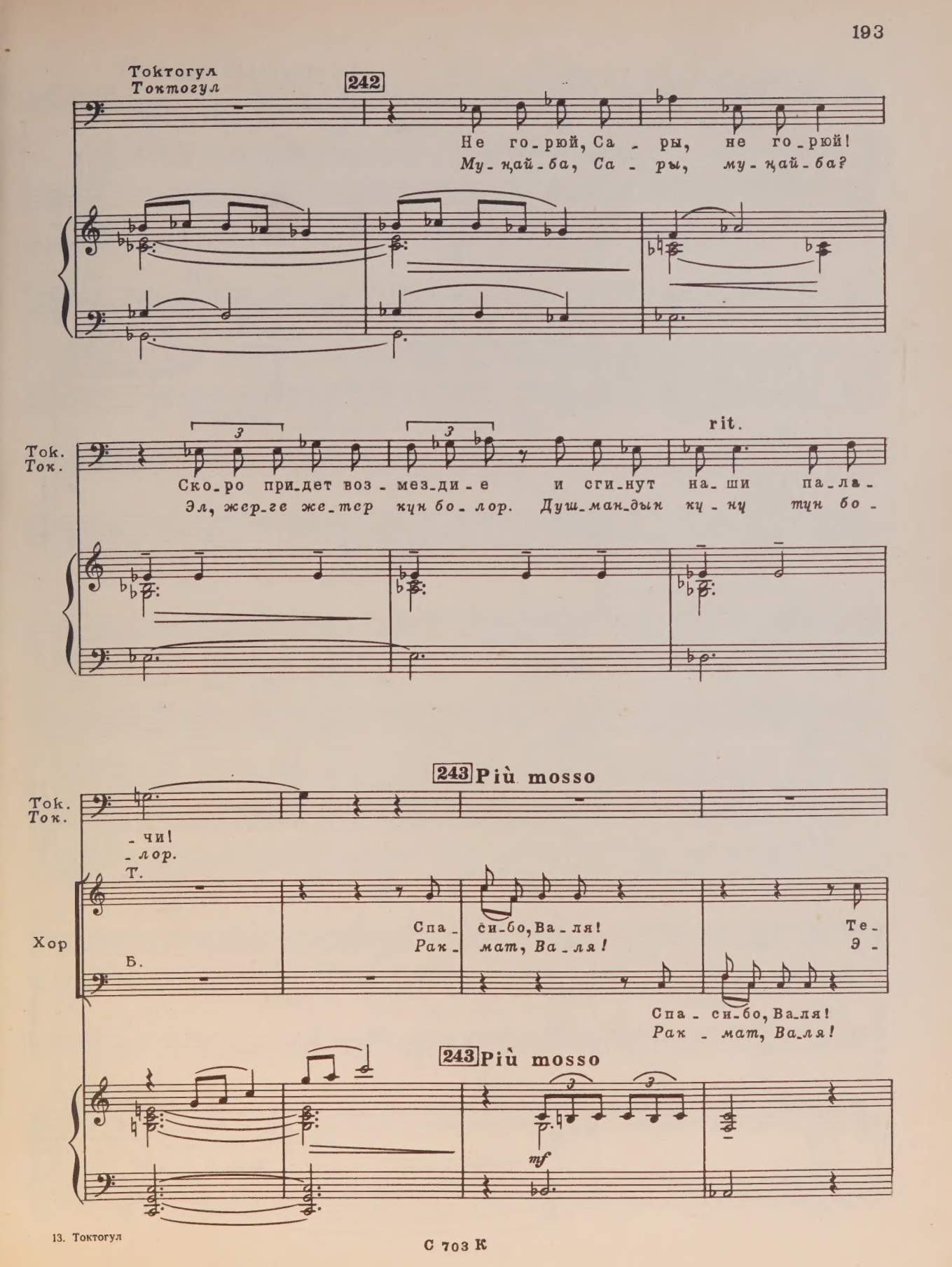
Токтогул
Токтогул
242
Не го_рюй, Са - ры, не го_рюй!
Му_нцай_ба, Са - ры, му_нцай_ба?
Ток.
Ток.
rit.
Ско_ро при_дет воз_мез_ди_е и сги_нут на_ши па_ла_
Эл, жер_ге же_тер кцн бо_лор. Душ_ман_дын кц_нц тцн бо_
243 Più mosso
Ток.
Ток.
_чи!
_лор.
Т.
Хор
Б.
Спа_си_бо, Ва_ля! Те_
Рак_мат, Ва_ля! Э_
Спа_си_бо, Ва_ля!
Рак_мат, Ва_ля!
243 Più mosso
mf

С 703 К

Т.

-перь ты спой на-шу рус - ску - ю!

-ми, биз-ге ө - зү - бүз - дүн о - рус-чаы-да!

rit.

Б.

Как и

Эс-кеал-

rit.

Токтогул

Токтогул

Не за - бы - ли мы!

Эс - кеал-ып ко - ю - куз!

Б.

в про - шлый раз.

-чу сыр - дан.

p

Т.

f

Спой!

Оо - ба!

p

Спой, по - жа - луй - ста!

Ыр - дап ко - ю - куз!

Б.

f

p

f

p

Песня Валентины 25 Валентинанын ыры

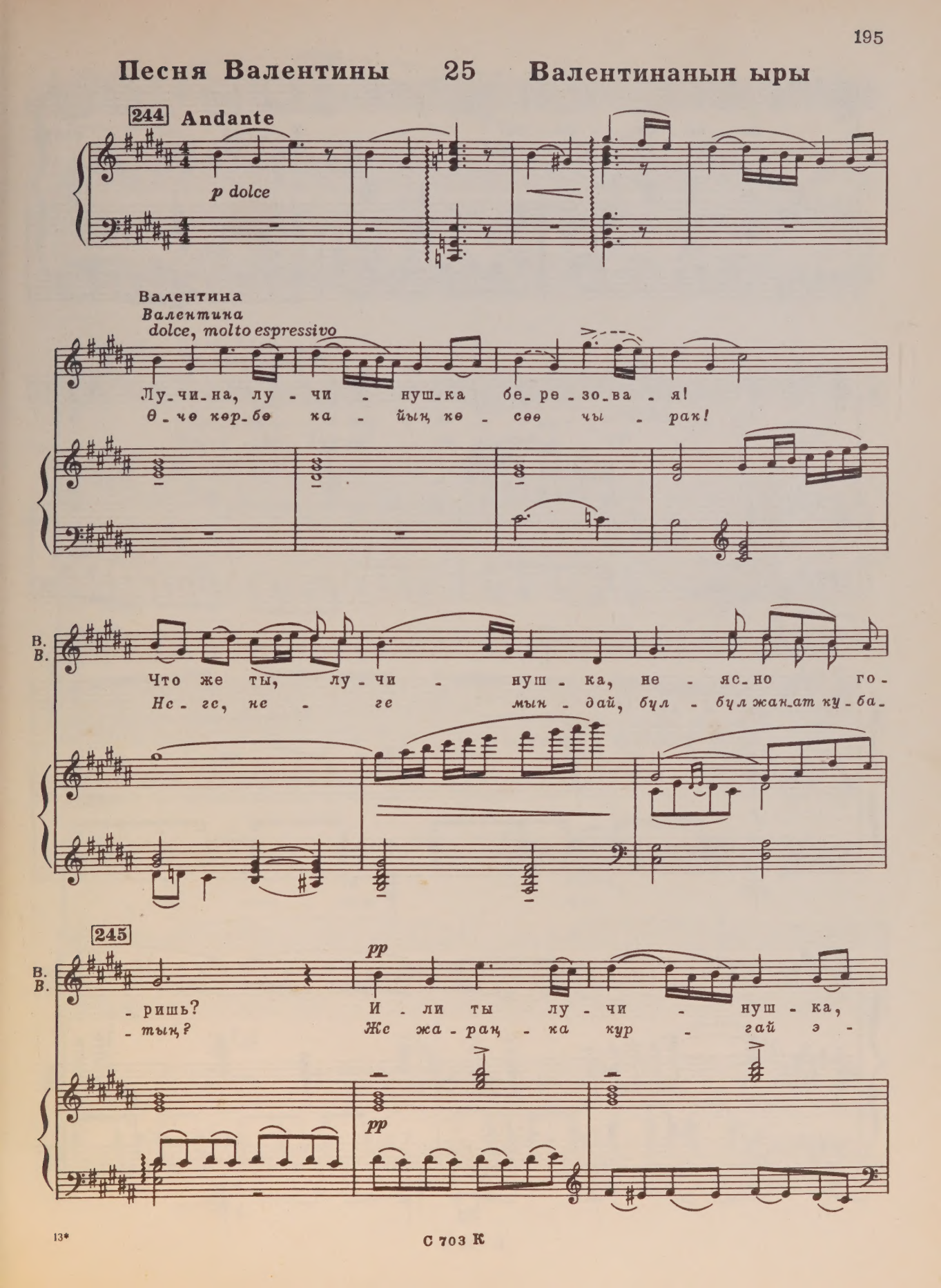

С 703 К

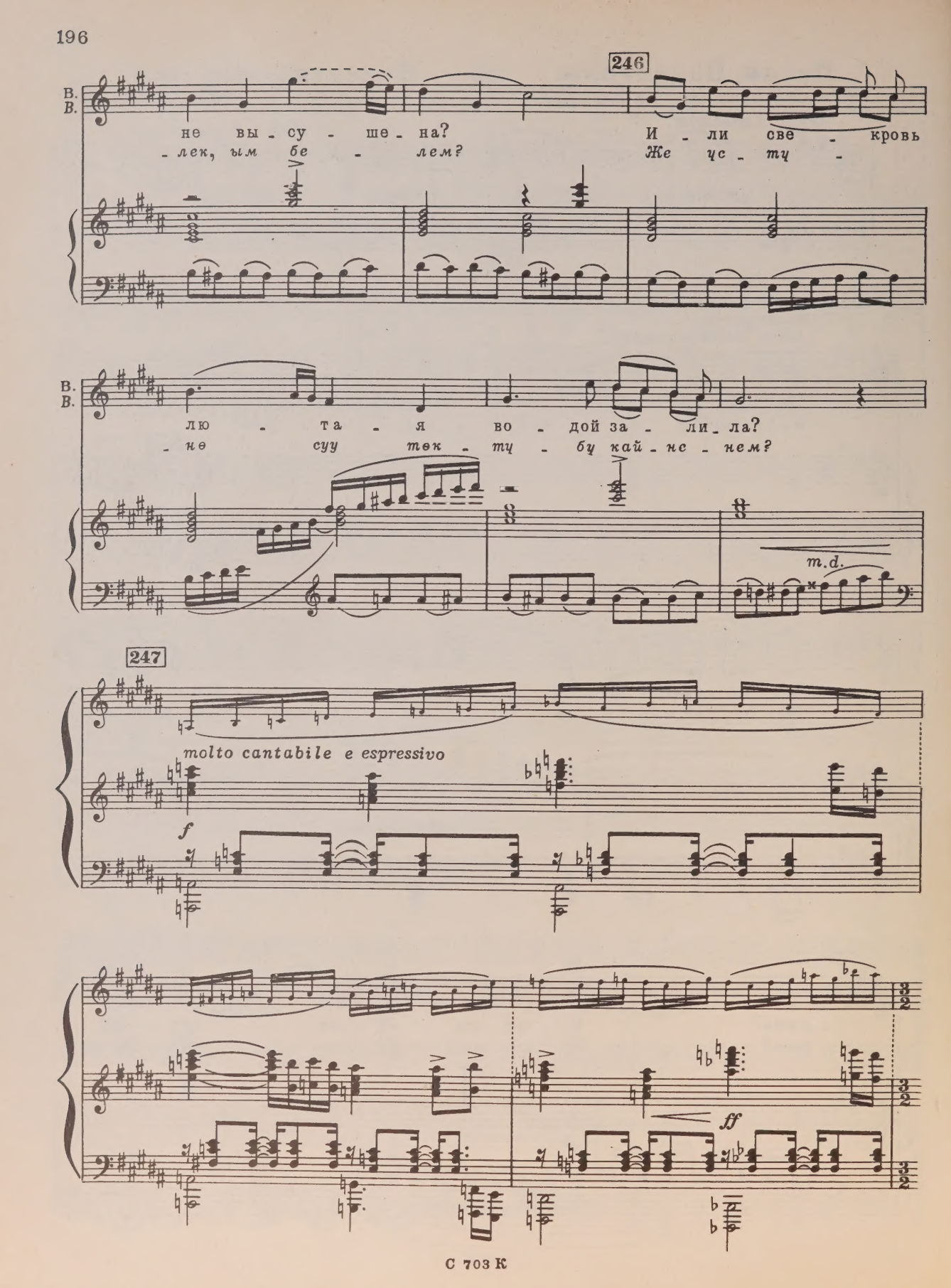
246
В.
В.
не вы - су - ше - на?
И - ли све - кровь
- лек, ым бе - лем?
Же ус - ту -
лю - та - я во - дой за - ли - ла?
- нө суу төк - ту - бу кай - нс - нем?
m.d.
247
molto cantabile e espressivo
f
ff

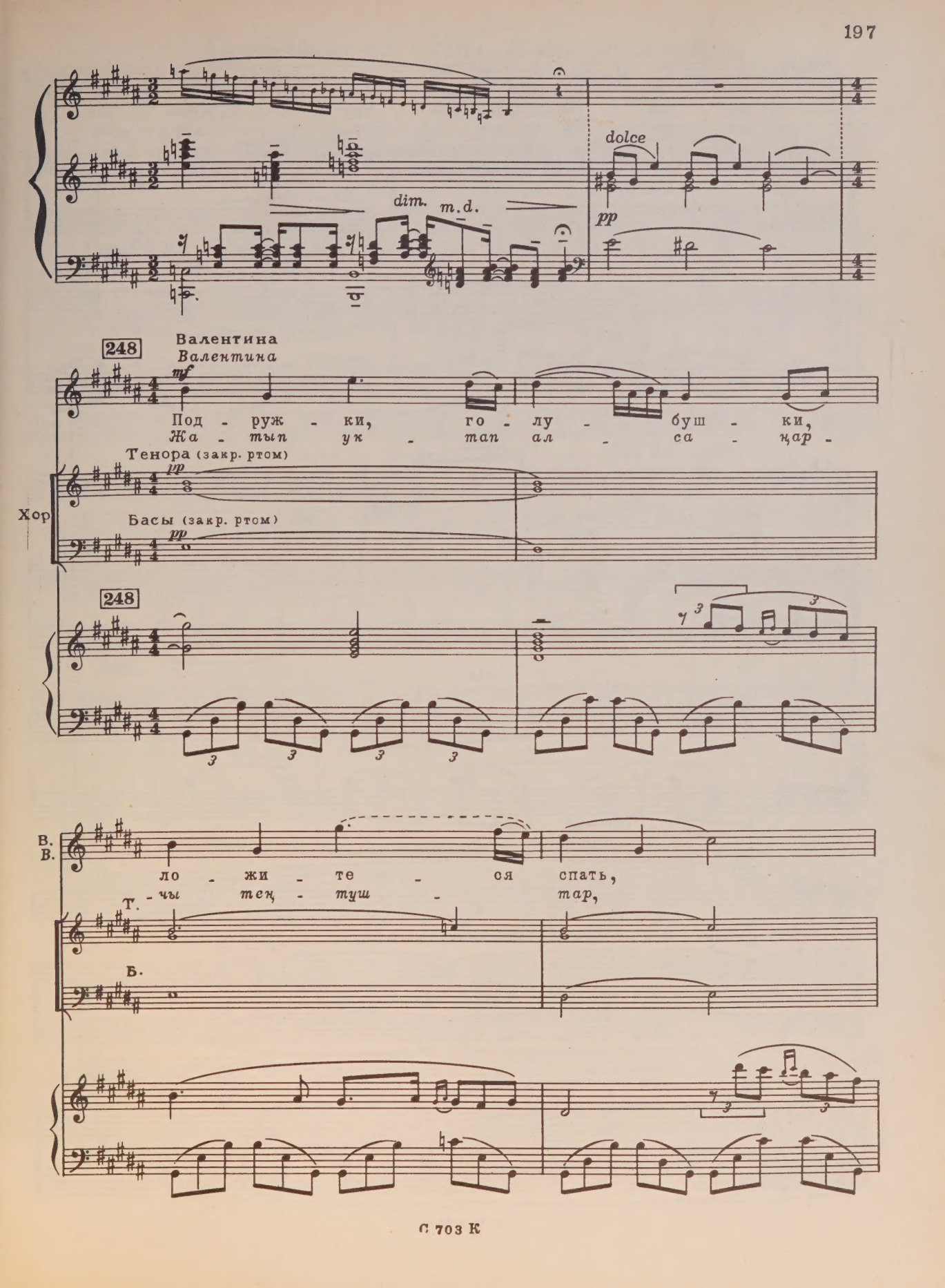
dolce
pp
dim.
m.d.
248
Валентина
Валентина
mf
Под - руж - ки, го - лу - буш - ки,
Жа - тып ук - тап ал - са - қар -
Тенора (закр. ртом)
pp
Хор
Басы (закр. ртом)
pp
248
В.
В.
ло - жи - те - ся спать,
- чы теқ - туш - тар,
Т.
Б.

В. В. ло - жи - тесь, по - дру - жень - ки,

Т. *ук - та - гы - ла, кур за -*

Б.

rit.

В. В. вам не - ко - го ждать!

- рык - бай бай - куш - тар!

rit.

ten.

В. В. А -

А -

Ария Семена 26 Семендун ариясы

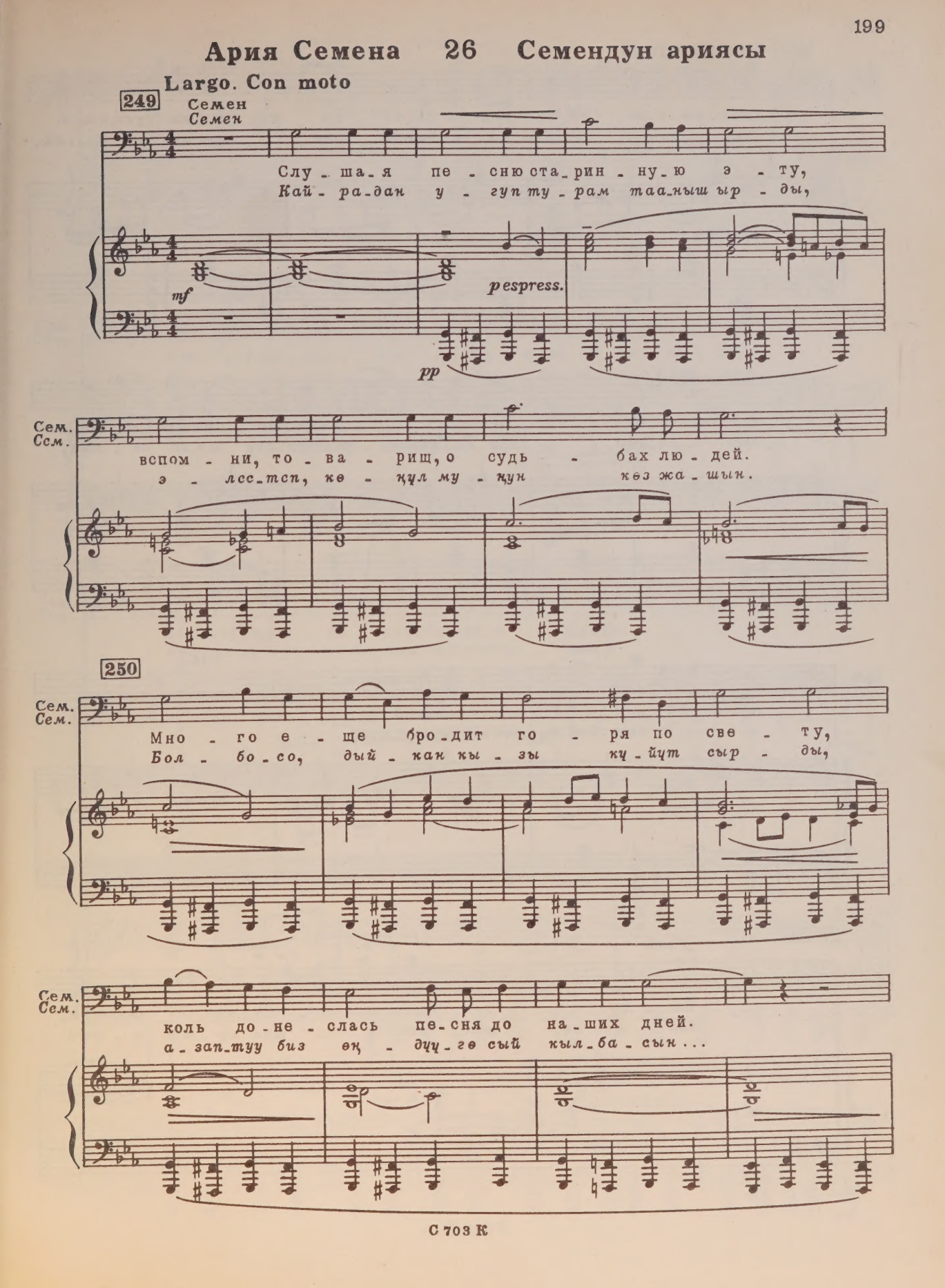

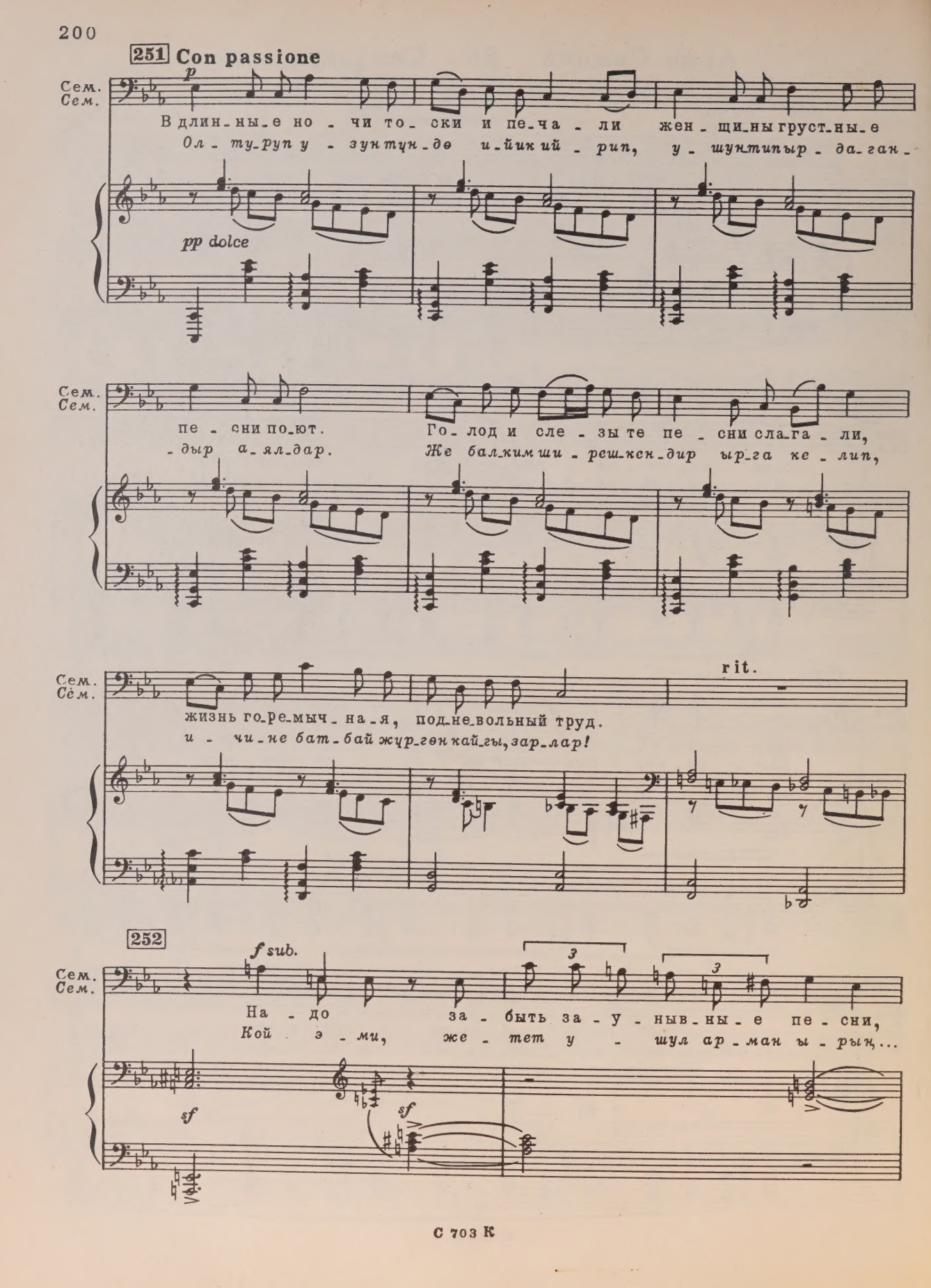
251 Con passione
p
Сем.
Сем.
В длин-ны-е но-чи то-ски и пе-ча-ли жен-щи-ны груст-ны-е
Ол-ту-руп у-зунтун-дө и-йик ий-рип, у-шунтипыр-да-ган-
pp dolce
пе-сни по-ют.
-дыр а-ял-дар.
Го-лод и сле-зы те пе-сни сла-га-ли,
Же бал-ким ши-реш-кен-дир ыр-га ке-лип,
жизнь го-ре-мыч-на-я, под-не-вольный труд.
и-чи-не бат-бай жур-гөн кай-гы, зар-лар!
rit.
252
f sub.
3
3
На-до за-быть за-у-ныв-ны-е пе-сни,
Кой э-ми, же-тет у-шул ар-ман ы-рын,...
sf
sf

Сем.
Сем.

но - вы - е пе - сни нам на - до сло - жить,
Ми - нс - тип ө - мур бо - ю му - ңай - ба - гын!

mf

f

Сем.
Сем.

что - бы серд - ца на - ши жгли о - ни ме - стью,
Жу - рө - гүң кек а - луу - га жа - лын - да - сын,

Сем.
Сем.

253

зва - ликборьбе за сво - бод - ну - ю жизнь!
бол - сун - чу куч ка - бел - теңкай - рат ка - лың!

ff

Сем.
Сем.

marcato

rit.

254 Семен
Семен

p *più f*

В твер-дых ру-ках ре-во-лю-ци-и зна-мя, Ле-нин воз-гла-вил на-
Ко-лу-на у-луу ку-рөш туу-сун а-лып, Ле-нин бар, баш-тайт биз-

pp

Сем.
Сем.

-род на бор-бу. Кровь про-ли-ва-я, мы ве-рим и зна-ем:
-ди туу-ра жол-го. Ар да-йым жу-реал-бай-быз ый-лап зар-лап,

Сем.
Сем.

255 *mf*

сча-стье до-бу-дем мы толь-ко в бо-ю! Час у-же бли-зок, сме-
эч ка-чан баш бак-бай-быз тс-мир тор-го. Бил-се-ңерке-лс жа-

mf

Сем.
Сем.

cresc. poco a poco

-ле-е в а-та-ку! Кон-чи-лось вре-мя ра-
-тат жа-ңы за-ман, эс-ки-нин бай ду-ба-

cresc. poco a poco

Сем.
Сем.

-бов и гос-под. К сча-стью гря-ду-ще-му
-лын тал-ка-ла-ган, а-та-сы бо-ло-чок-

rit.

256

Сем.
Сем.

вы-вел из мра-ка Ле-нин, Ле-нин сво-бод-ный на-
-то бут-кул эл-дин, Ле-нин, Ле-нин де-ген у-луу а-

Trionfale

Сем.
Сем.

-род!
-дам!

Тенора

Хор

К сча-стью гря-ду-ще-му вы-вел нас Ле-нин.
А-та-сы бо-ло-чок -то бут-кул эл-дин,

Басы

Trionfale

Сем.
Сем.

Т.
Зна - мя сво - бо - ды зо - вет нас впе - ред!
Ле - нин де - ген у - луу а - дам.

Б.

Сцена и вторая песня Валентины

27

Сцена жана Валентинанын экинчи ыры

257 Con moto
Токтогул
Токтогул

Sostenuto
За - ря сво - бо - ды
Бай - ка - сан, Са - ры,

Tok.
Tok.
ско - ро рас - пра - вит кры - лья.
эр - кин - дик та - ны а -

Го - тов будь к ней, Са -
та - ры - на шек жок

Сары
Сары

rit.

Слы - хал, То - ко.
Ук - тум, То - ко.

Tok.
Ток.

-ры... Ты слы - хал?
-го... Ук-тун, - бу?

rit.

258 Семен (Валентине)
Семен (Валентинага)

Ва - ля, по - слу - шай. На - до что ни - будь сде - лать.
Ва - ля, ка - чан жа - на кай - да бол - бо - сун,

Сем.
Сем.

На - до по - мочь Ток - то - гу - лу бе - жать на
Ток-то - гул ка - чам де - се, жар - дам кыл - гын

Валентина
Валентина

rit.

259

Не бес - по - кой - ся, я все
Мын - дай иш, би - рин - чи э - мес

Сем.
Сем.

ро - ди - ну.
жал - дап?!

rit.

259

В.
В.

сде_ла_ю, что на_до. То_ва_ри_щи, ка_ки_е вы все мрач_ны_е се_го_дня!
го, баа_ры бо_лот. Ой кур_даш_тар! Баа_ры_н, арбц_гцн, суз ко_рц_нө_сц_н_өр!

rit.

В.
В.

По_слу_шай_те_ка луч_ше, что ска_жет вам во_
Жак_шы_лап ук_ку_ла_чы, бул боз чым_чык э_

Allegro

В.
В.

_ро_бу_шек!
_ми_не дейт:

260 Allegretto

В.
В.

p

В.
В.

Ска_жи, ска_жи, во_ро_бу_шек,
Айт_чы, айт_чы (ой) боз чым_чык,

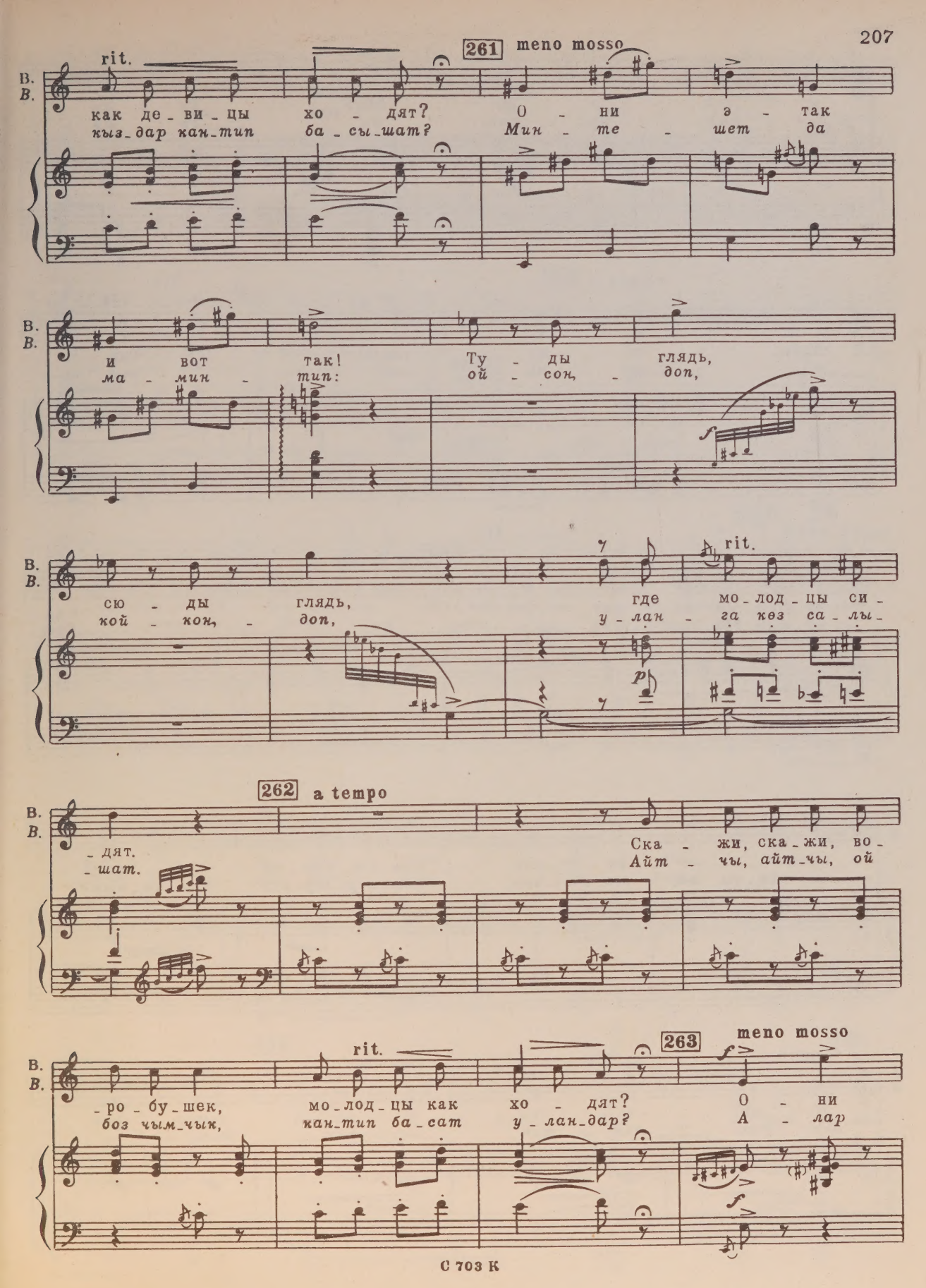
rit.
261
meno mosso
В. В.
как де - ви - цы хо - дят? О - ни э - так
кыз - дар кан - тип ба - сы - шат? Мин - те - шет да
и вот так! Ту - ды глядь,
ма - мин - тип: ой - сон, - доп,
f
сю - ды глядь, где мо - лод - цы си -
кой - кон, - доп, у - лан - га кез са - лы -
p
rit.
262
a tempo
- дят. Ска - жи, ска - жи, во -
- шат. Айт - чы, айт - чы, ой
rit.
263
meno mosso
f
- ро - бу - шек, мо - лод - цы как хо - дят? О - ни
боз чым - чык, кан - тип ба - сат у - лан - дар? А - лар
f

В.
В.

э - так и вот так! Ту - ды
мин - тип, мин - тип да, ор - мо -

В.
В.

глядь, сю - ды глядь, где го -
-юп, чор - мо - юп, кыз сы -

rit.

264 a tempo

В.
В.

-лу - буш - ки си - дят. Ска -
-на - шат бай - куш - тар. Айт -

В.
В.

-жи, ска - жи, во - ро - бу - шек, как ста - руш - ки хо - дят?
-чы, айт - чы ой, боз чым - чык, кем - пир - лер - дин бас - ка - нын?

rit.

265 meno mosso

В.
В.

О - ни э - так и вот так!
Мин - тип, мин - тип, ма - мин - тип!

В. В.

Ту - ды глядь, сю - ды глядь,
Эл - тен - деп, тел - тен - деп,

f

rit. 266 a tempo

мо_ло - ды_е где си - дят. Ска_
жаш_тар - га көз арт_ка - нын. Айт_

p

rit. 267 meno mosso

_жи, ска_жи, во - ро_бу_шек, как злы_е лю_ди хо - дят? О - ни
_чы, айт_чы ой, боз чым_чык. Жел_дет_тер_дин жо_ру_гун? А - лар

lugubre

э - так и вот так! Ту - ды глядь,
мин - тет, ма - мин - тет: кор - сул - дап,

268

f

сю - ды глядь, все вы - сма - три_ва_ют,
тар - сыл - дап, ак - шын - дап мо_мун_дар_га,

f

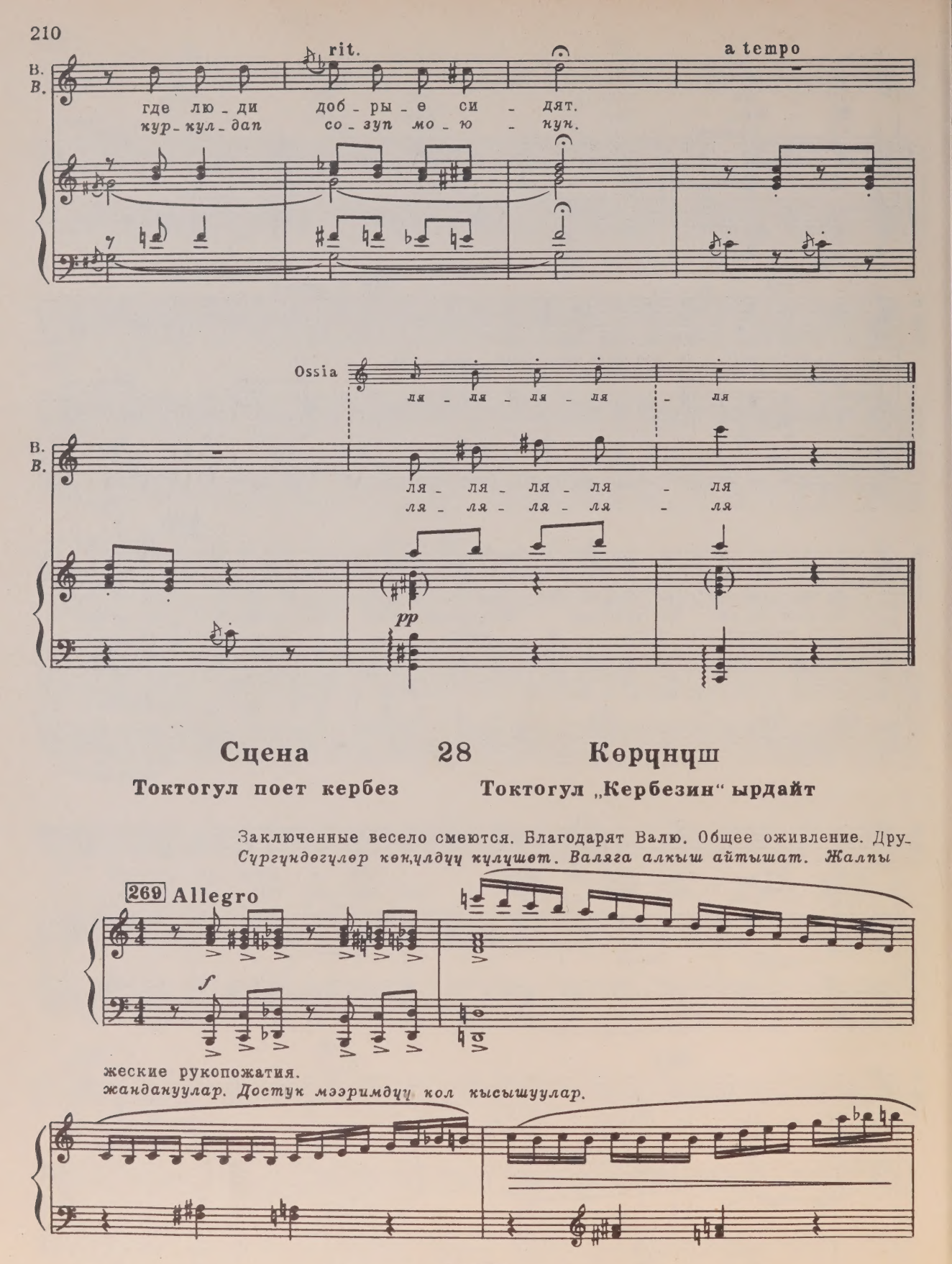

Сцена 28 Көрүнүш

Токтогул поет кербез **Токтогул „Кербезин“ ырдайт**

Заключенные весело смеются. Благодарят Валю. Общее оживление. Дру-
Сургундөгүлөр көңүлдүү күлүшөт. Валяга алкыш айтышат. Жалпы

269 Allegro

f

жеские рукопожатия.
жандануулар. Достук мээримдүү кол кысышуулар.

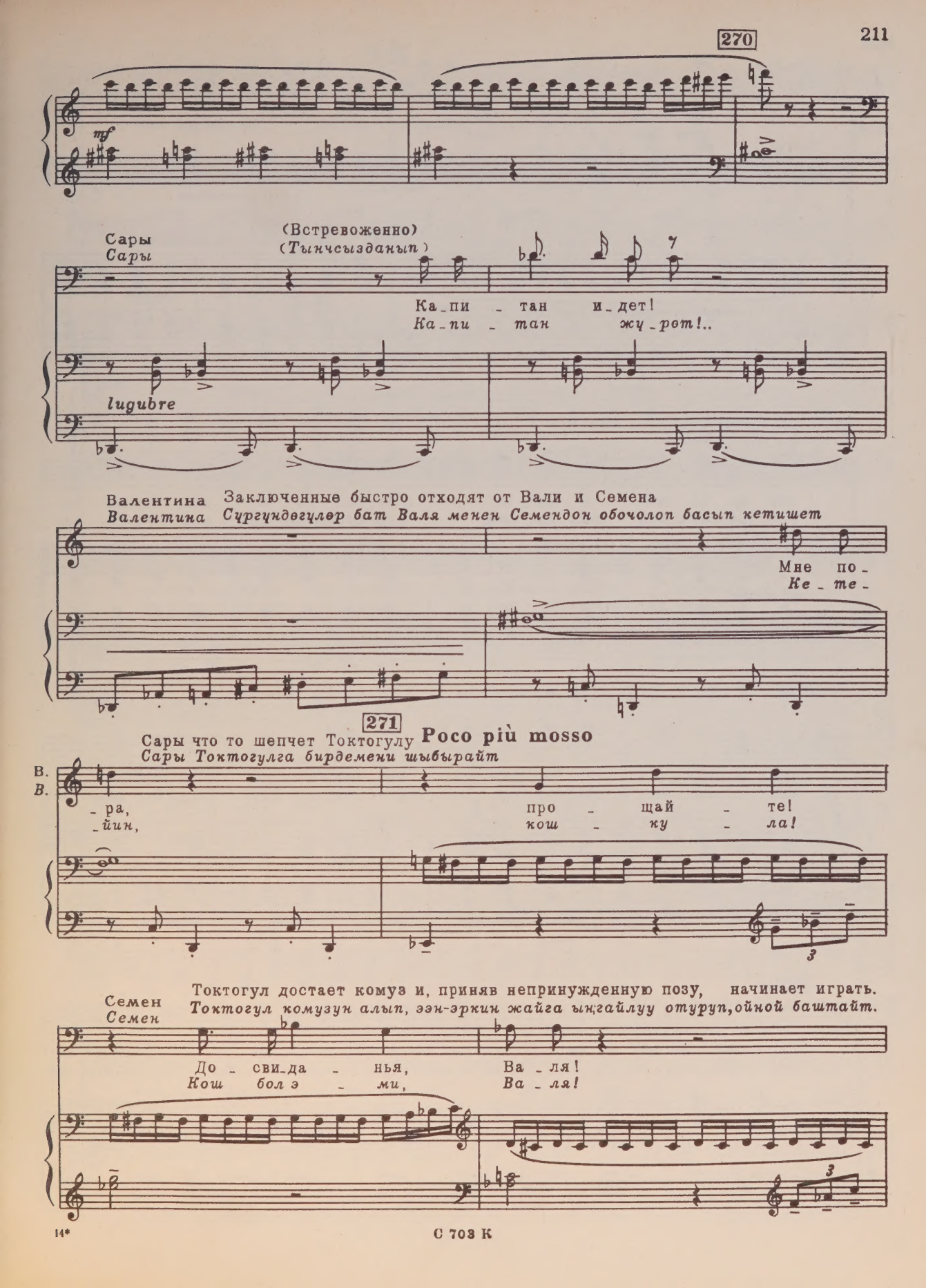
270
mf
Сары
Сары
(Встревоженно)
(Тынчсызданып)
Ка_пи _ тан и_дет!
Ка_пи _ тан жу_рот!..
lugubre
Валентина
Валентина
Заключенные быстро отходят от Вали и Семена
Сургундөгүлөр бат Валя менен Семендон обочолоп басып кетишет
Мне по_
Ке_ те_
271
Сары что то шепчет Токтогулу
Сары Токтогулга бирдемени шыбырайт
Poco più mosso
В.
В.
_ра,
_йин,
про _ щай _ те!
кош _ ку _ ла!
3
Токтогул достает комуз и, приняв непринужденную позу, начинает играть.
Токтогул комузун алып, ээн-эркин жайга ыңгайлуу отуруп, ойной баштайт.
Семен
Семен
До _ сви_да _ нья,
Кош бол э _ ми,
Ва _ ля!
Ва _ ля!
3

С 703 К

Тенора *pp*

Хор

До - сви - да - нья!
Кош бол э - ми!

Басы *pp*

272 Allegretto giocoso

272 Allegretto giocoso

sub.

Токтогул (Беспечно)
Токтогул (Камырабай)

mf

За - ар - ка - нил я ко - ня с бе - лой лы - си - ной, гне - до - го,
Тол - гой тарт - кан кыл ар - кан, тор каш - ка́ат - тын кер - ме - си да.

mf simile

Ток.
Ток.

рас - пе - вал об э - том дол - го пер - вый в жиз - ни свой кер - без.
Топ и - чин - де сай - ра - ган да, Ток - то - гул - дун кер - бе - зи.

273

Ток.
Ток.

Но ум - ча - лось от ме - ня вре - мя сча - стья мо - ло - до - го с бы - стро - той ко -
Тол - кун жа - шын, ет - кен сон, тол - гонуп кай - ра кел - бе - си да. Э - ки ка - бат

Tok.
Ток.

_ня ли_хо_го, го_лу_бо_го, как даль не_бес.
кыл ар_кан да, э_лик сур_дун(а) кер_ме_си.

274

Tok.
Ток.

Ес_ли конь от те_бя сбе_жал, мож_но сно_ва ко_ня пой_мать,
Эл и_чин_де да сай_ра_ган, э_сиз То_ко_н(а) кер_бе_зи.

Tok.
Ток.

но про_шед_шу_ю мо_ло_дость креп_ким ар_ка_ном не у_дер_жать.
Э_сил жа_шын_да от_кен сон, эн_се_сен_кайтып(а) кел_бе_си.

275

Tok.
Ток.

Толь_ко твер_до ве_рю я, бу_дет мой кер_без зву_чать.
Тол_куп ко_нул то_гулт_кен, Ток_то_гул_дун тер_ме_си,

Tok.
Ток.

Вся кир_гиз_ска_я зем_ля бу_дет сно_ва е_
ка_дыр кы_лып ук_чуэ_ле, ка_лын кыр_гыз жер_

Входит капитан. Приказывает Вале уйти.
Капитан кирет. Валяга кеткин деп буйрук

276

Tok.
Ток.

-го рас - пе - вать.
-ге - си эй -

Мрачно разглядывает заключенных. Останавливается около Токтогула. Токтогул
берет. Сургундөгүлөрдү түнөрүп карайт. Токтогулдун жанына токтойт. Токтогул

Tok.
Ток.

играет еще оживленнее.
ого бетер көнүлдөнүп ойнойт.

277

Tok.
Ток.

Ког - да я ле -
Ко - лу - бу - тум

Tok.
Ток.

- жал в кро - ви, пе - ли гу - бы мой кер - без (да), ко - гда на - де - ли
бай - лоо - до, жат - кан - да - гы кер - бе - зим (да), ка - ра бир чын - жыр

Tok.
Ток.

кан - да - лы (да), пел сквозь зу - бы (да) мой кер - без.
ко - лу - ма (да), бат - кан - да - гы (да) кер - бе - зим.

278

Tok.
Ток.

Ког_да де_лал (да) свой ко_муз, сно_ва пел я (да) мой кер_без.
Ка_ра_гай_дан (да) ко_муз_ду_(ой), чап_кан_да_гы (да) кер_бе_зим.

Tok.
Ток.

Ког_да я (да) до_мой вер_нусь, я спо_ю сно_ва мой кер_без.
Ко_му_зу_ма (да), те_мир кыл, так_кан_да_гы (да) кер_бе_зим.

279

Tok.
Ток.

Храб_рых ор_лов в из_гна_ньи (о), Се_
*Арс_тан_дар_ды тор_до_гу (о), Се_*

f

280 **Più vivo**

Tok.
Ток.

мен, о_ты_скал здесь мой кер_без.
мен, тап_кан_да_гы кер_бе_зим.

Капитан подходит к Токтогулу.
Капитан Токтогулга жакындап келет

f

281 Lugubre

Tok.
Ток.

Капитан
Капитан

Эй!
Эй!

(Угрюмо)
(Тҗнәрҗп)

Ут_ром слы_шу: „Мой кер_без."
Эр_те_кел_сем „Кер_бе_зим,"

281 Lugubre

Tok.
Ток.

Кап.
Кап.

За о_бе_дом: „Мой кер_без."
кеч кел_сем да „Кер_бе_зим."

О_пять!
Мы_на!

282

Кап.
Кап.

Днем и но_чью: „Мой кер_без"! У кер_бе_за бу_дет ли ког_да ко_нец?!
Тҗш бол_со да „Кер_бе_зим;" ка_чан бу_тет у_шу се_нин „Кер бе зин;"!

Семен
Семен

Ка_пи_тан!
Ка_пи_тан!

Ведь от ко_му_за нет вре_да.
Ко_муз_дан зы_ян тап_пай_сын.

Капитан (Зло)
Капитан (Ачууланып)

283 Poco meno mosso

Что та_ко_е?!
Э_ми_не?!

Сем.
Сем.

По-люд_ски вам от_но_сить_ся на_до к нам!
А_дам_га а_дам_ча кыл_гын ма_ми_ле!

283 Poco meno mosso

f

mf

Più mosso. Energico
(Свирепо)
(Жинденип)

Кап.
Кап.

А!
А!

Зна_чит, хо_чешь
А_дам_ча_бы,

по-люд_ски ты?
а_дам_ча_бы?

f

284 Allegro dramatico
(Кричит) Капитан ударом кулака сбивает Токтогула с ног,
(кыйкырып) Капитан Токтогулду жыга муштайт да, колундагы ко-

Кап.
Кап.

По_лу_чай!
Ай_бан_сыц!

За_брать е_го!
Ал_пар_гы_ла!

sf sf

ff

вырывает комуз и разбивает его о камень. Токтогул поднимает разбитый комуз.
музун ташка чаап талкалайт. Токтогул талкаланган комузун кайра колуна алат.

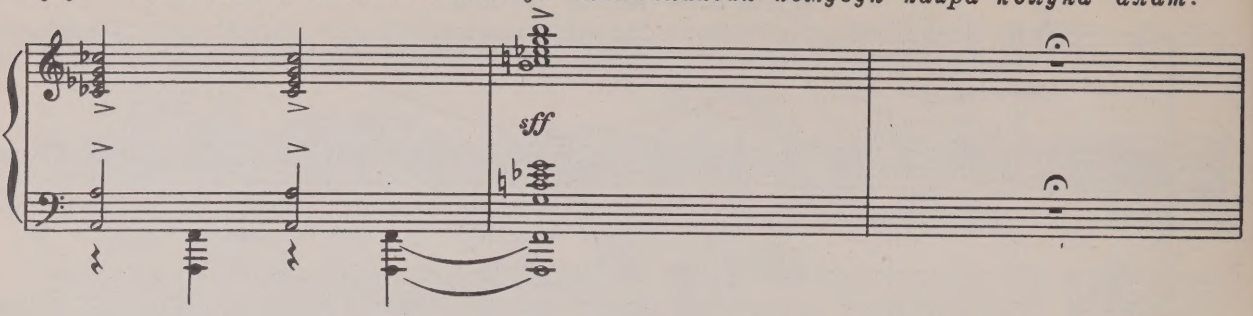

Пробует взять аккорд.
Ойноого аракеттенет

Закрывает лицо руками.
Колдору менен бетин басат

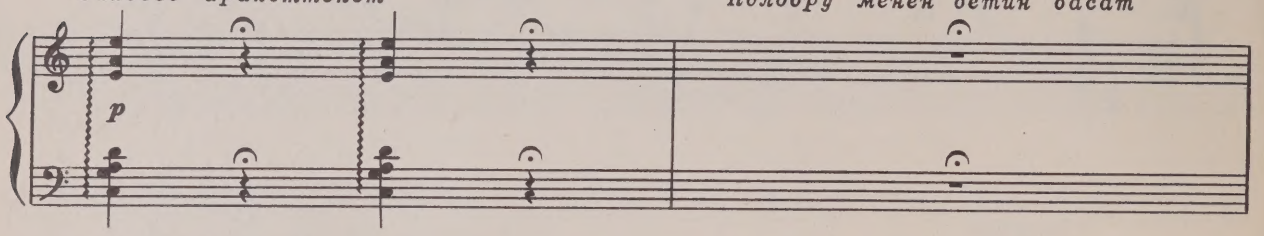

Agitato

Сары в бешенстве бросается на капитана и бьет его по лицу.

285 *Сары катуу жини келгендиктен, капитанга жулунуп, аны бетке муштайт*

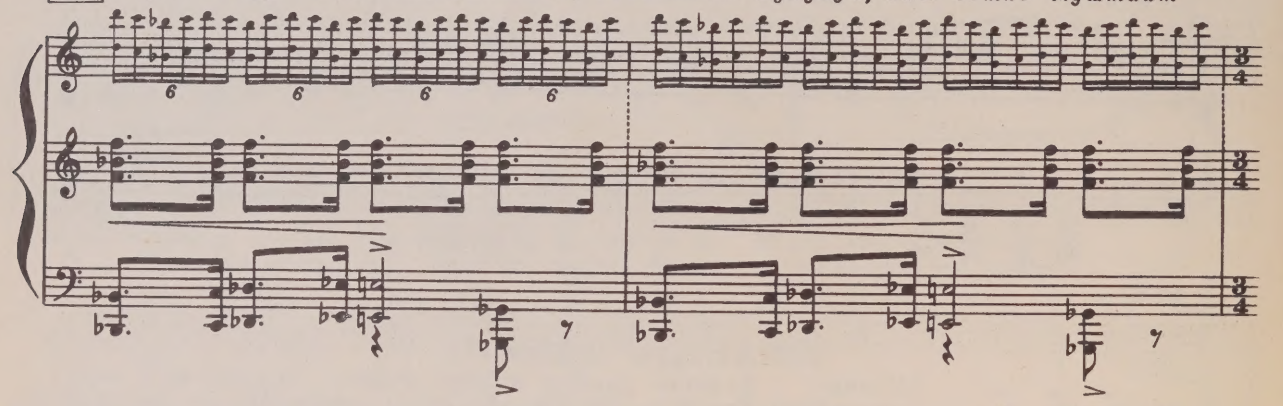

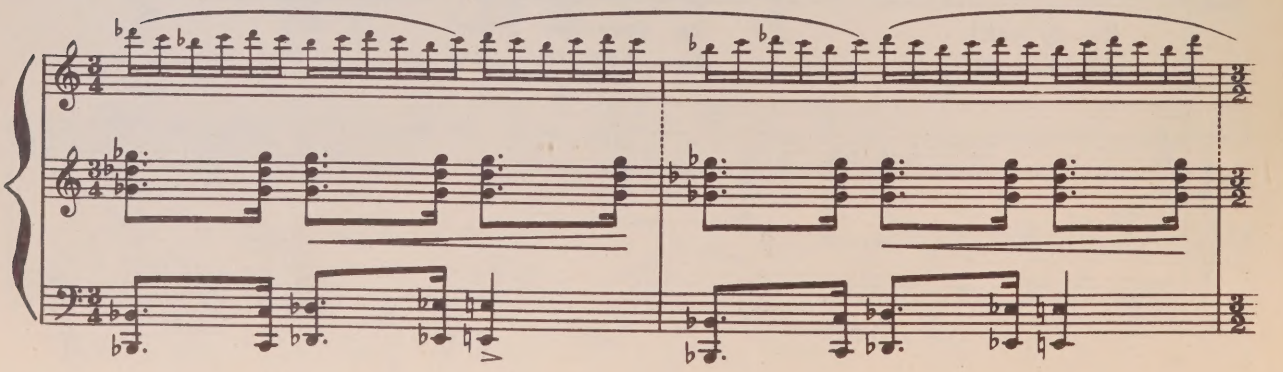

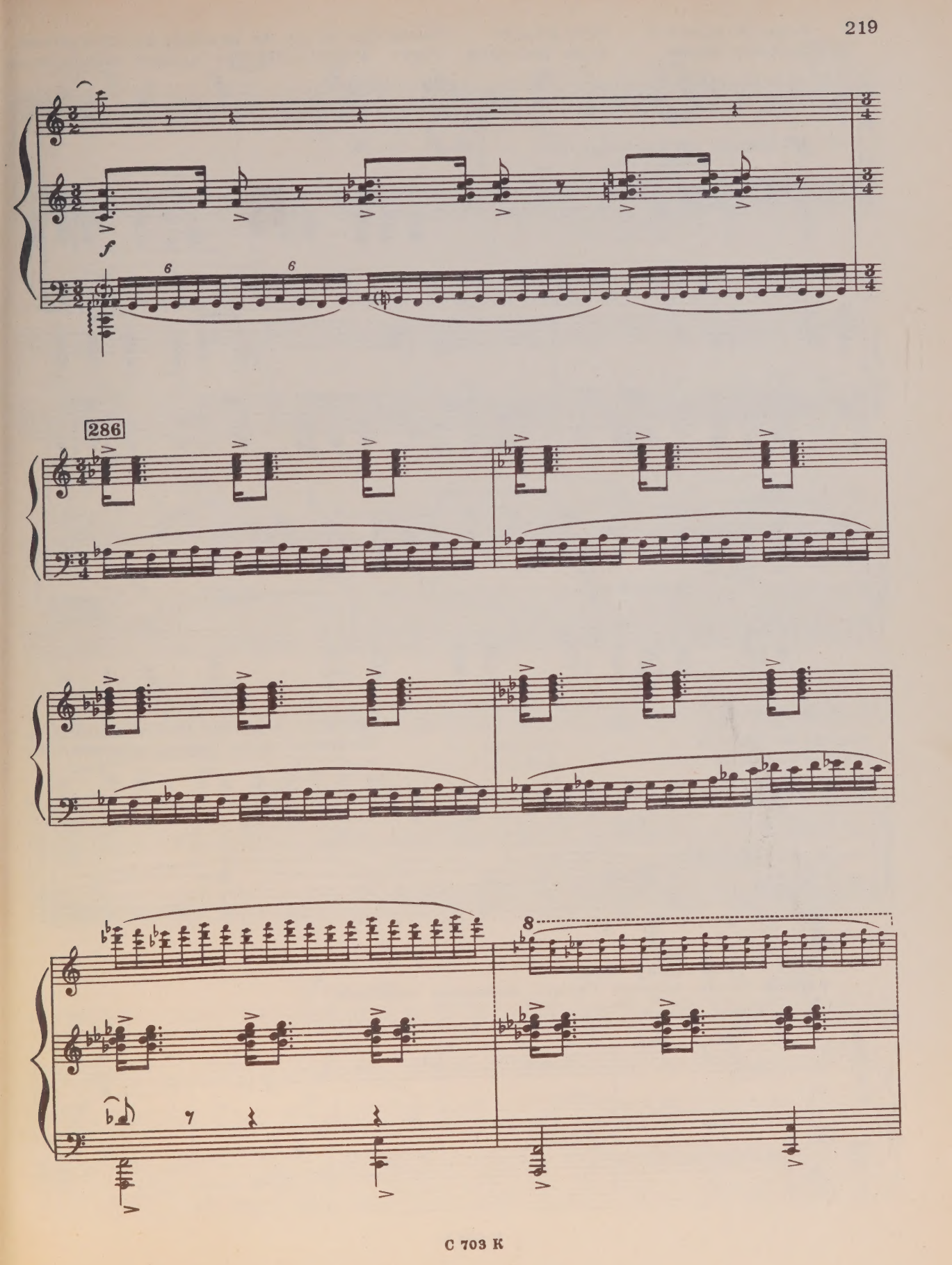
f
286
8

Капитан стреляет. Сары падает. Семен бросается на помощь, но стражники

287 *Капитан атат. Сары жыгылат. Семен жардам берүүгө аракет кылат, бирок*

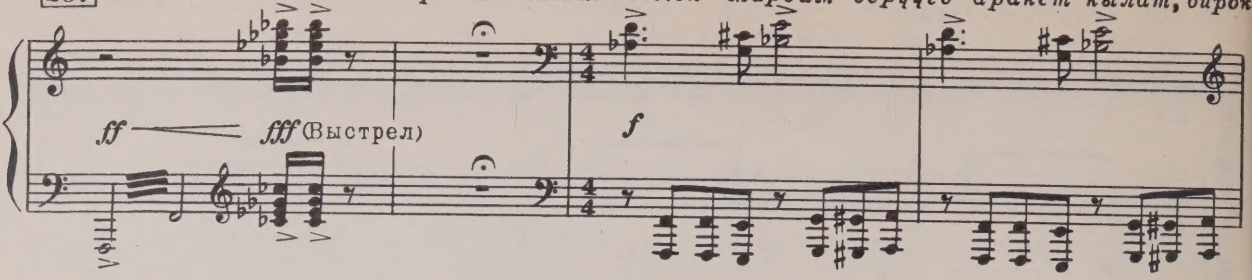

хватают его и по приказу капитана уводят на экзекуцию.

стражниктер аны кармап, капитандын приказы боюнча экзекуция жасоого алып

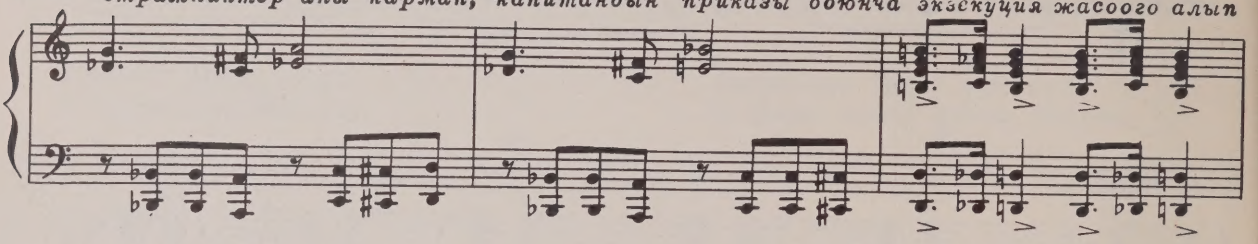

кетишет.

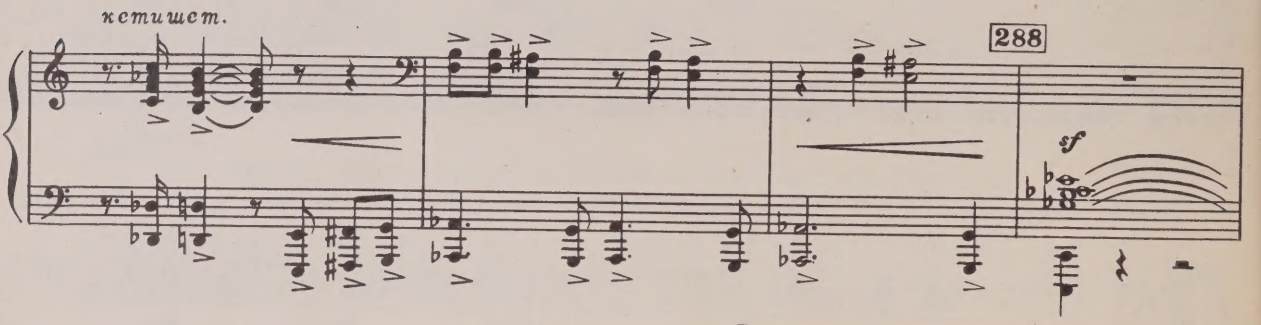

Токтогул и другие заключенные под-

Токтогул жана башка камактагылар

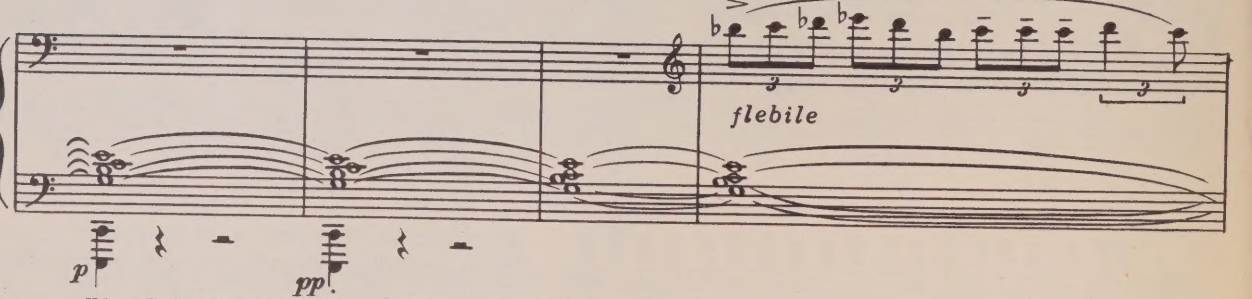

ходят к умирающему Сары.

өлүм алдында жаткан Сарыга жакындап келишет.

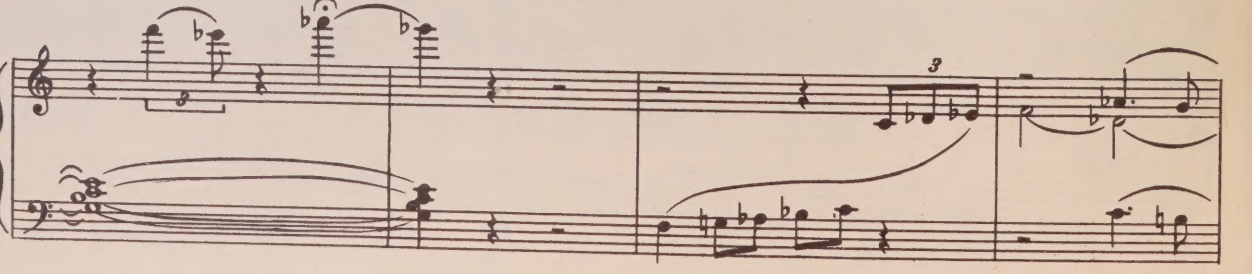

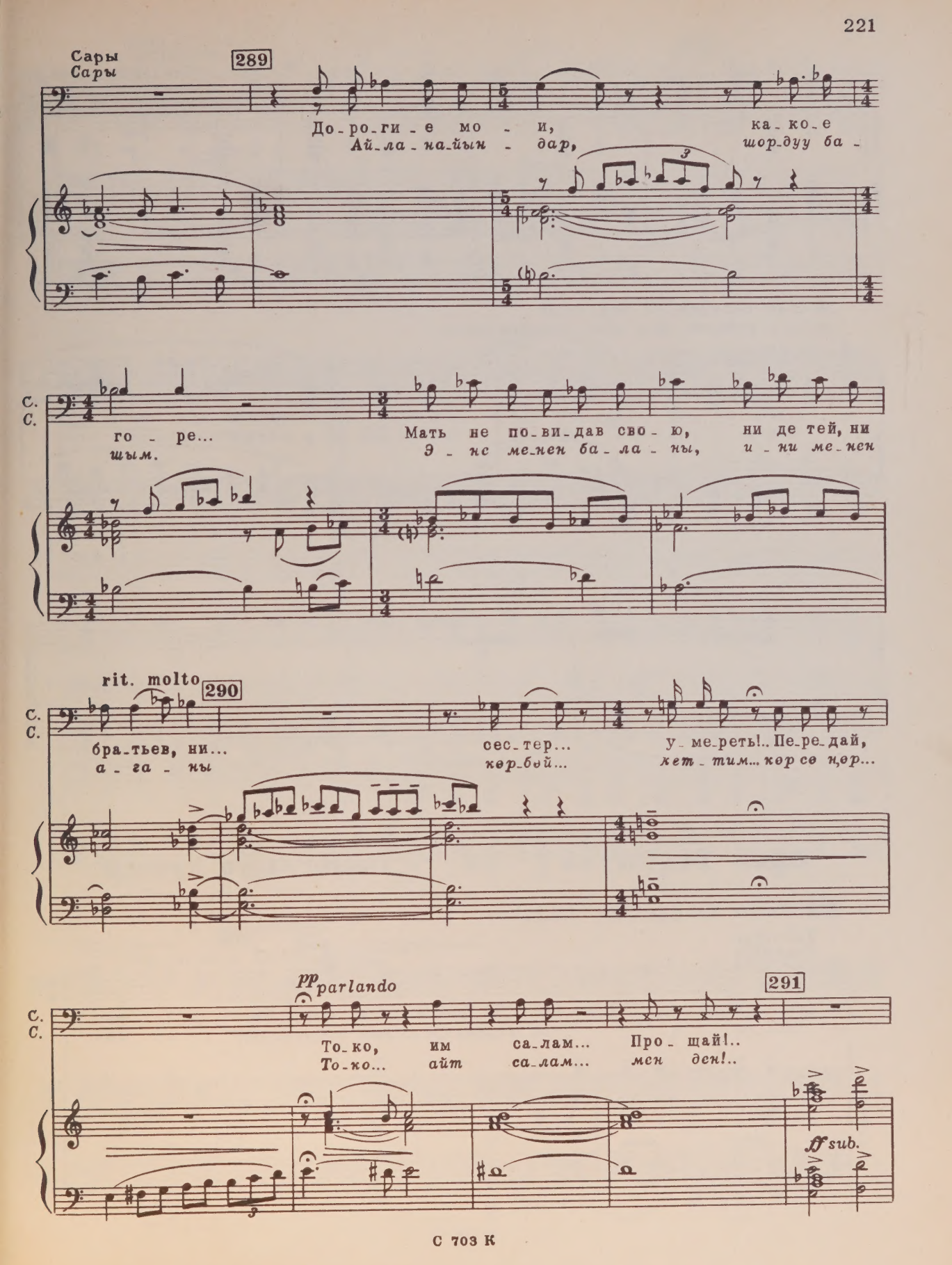
Сары
Сары
289
До-ро-ги-е мо-и, ка-ко-е
Ай-ла-на-йын-дар, шор-дуу ба-
го-ре...
шым.
Мать не по-ви-дав сво-ю, ни де тей, ни
Э-нс ме-нен ба-ла-ны, и-ни ме-нен
С.
С.
rit. molto
290
бра-тьев, ни...
а-га-ны
сес-тер...
кер-бей...
у-ме-реть!.. Пе-ре-дай,
кет-тим... кер се нер...
pp parlando
291
То-ко, им са-лам... Про-щай!..
То-ко... айт са-лам... мен дсн!..
ff sub.

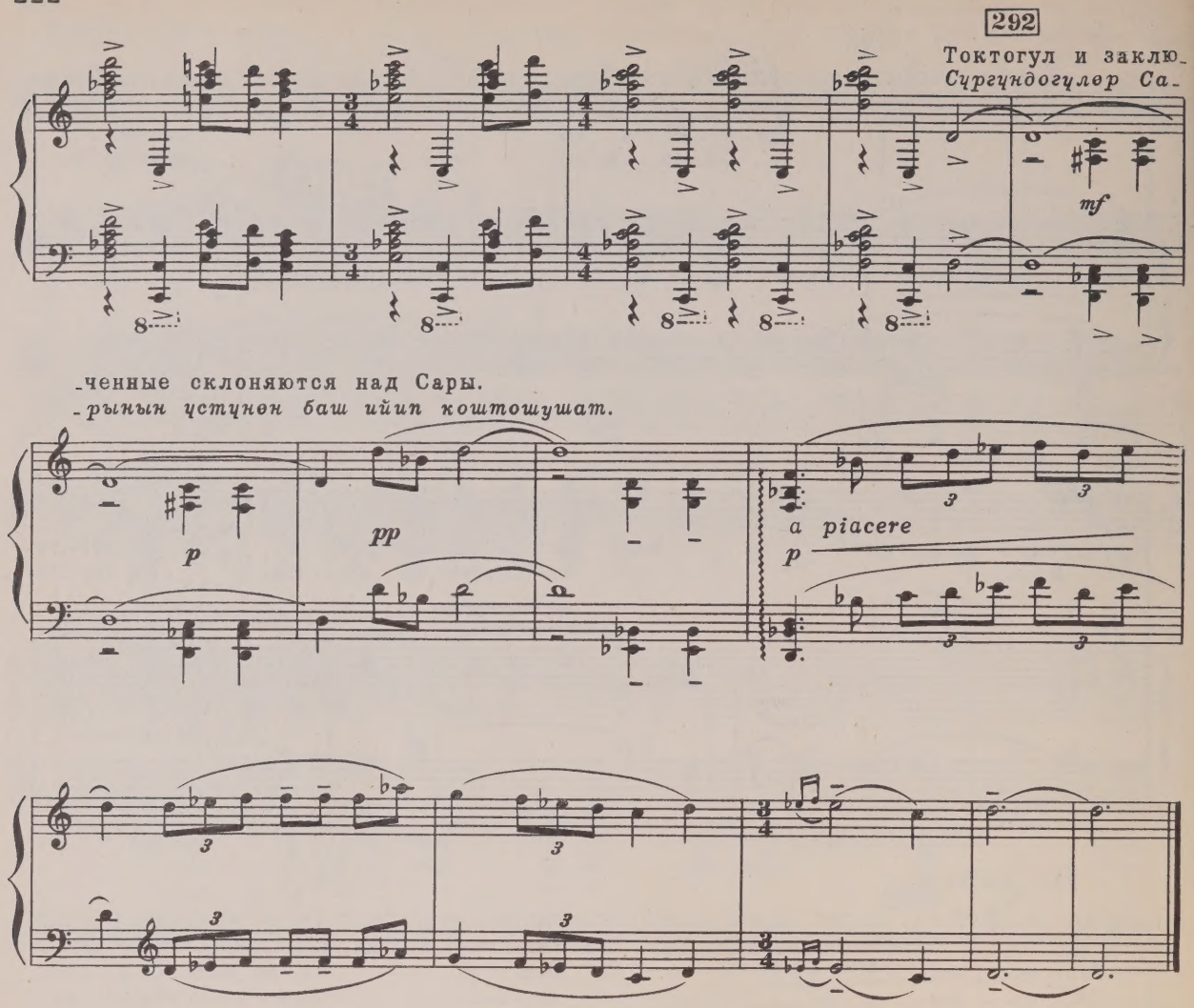

Ария Токтогула 29 Токтогулдун ариясы

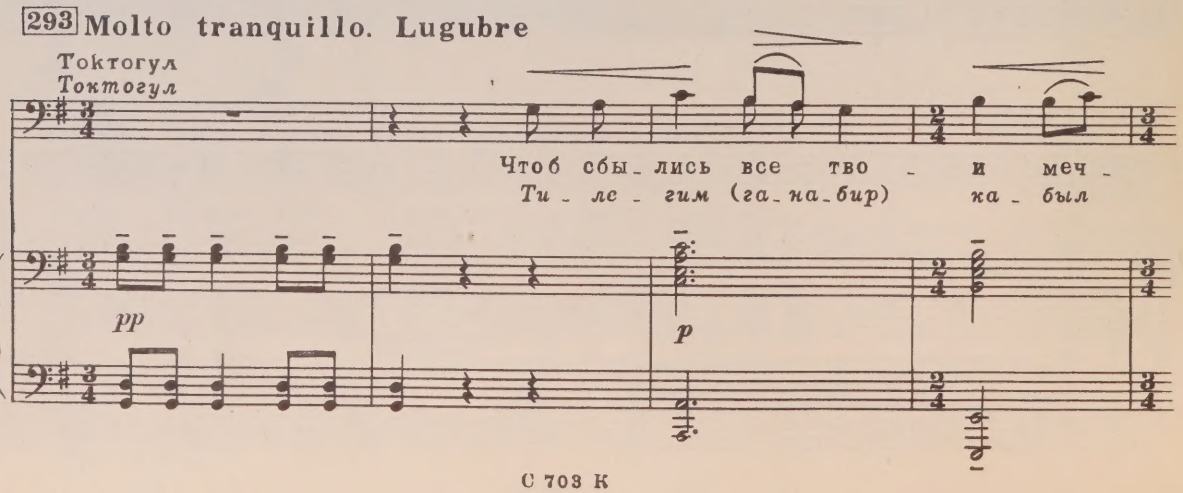

294

Tok.
Ток.

ты, мой на_род (ой), дол_гий путь ты про_шел
(эй) бо_лот деп, (ой) кур_ма_ны (га_на да)

295

Tok.
Ток.

в му_ках, дол_гий путь ты про_шел в му_ках, мой на_род...
эл_дин, кур_ма_ны (га_на да) эл_дин бол_гон көп...

più f

Tok.
Ток.

296

Più mosso. Dramatico

Tok.
Ток.

Ста_ры_е лю_ди го_во_рят: сле_за_ми сча_стье о_
Кур_ман_сыз ба_кыт кон_бойт деп, эр жи_гит а_га

sf p f

Tok.
Ток.

-пла-че-но, сле-за-ми сча-стье о-пла-че-но
чы-дайт деп, ка-ры-лар да-йым айт-чу кеп.

p

297

Tok.
Ток.

(ой). Сбу-дут-ся меч-ты, сбу-дут-ся меч-ты
(ой) Ти-лек-ке же-тер, ти-лек-ке же-тер

f

Tok.
Ток.

бед-ня-ков, и по-лу-чат во-лю все из-гнан-ни-ки,
шор-дуу-лар. А зат-тык-таны а-тып биз-ге, тут-кун-дар,

298

Largo

Tok.
Ток.

о-сво-бо-див-шись от о-ков!
а-зап-тан ба-шы а-ры-лар!

pp

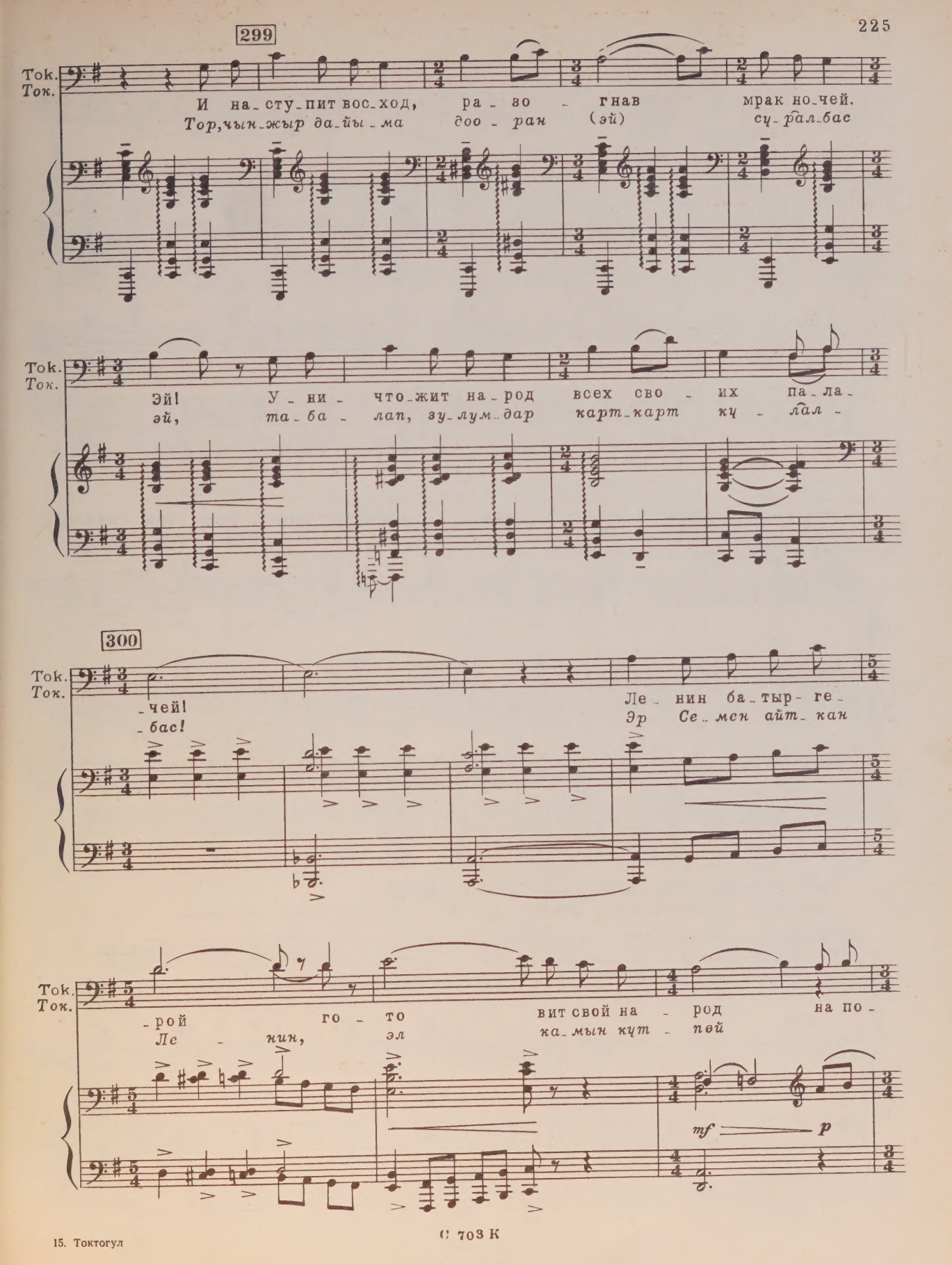
299
Tok.
Ток.
И на-сту-пит вос-ход, ра-зо-гнав мрак но-чей.
Тор,чын-жыр да-йы-ма доо-ран (эй) су-рал-бас
Эй! У-ни-что-жит на-род всех сво-их па-ла-
эй, та-ба-лап, зу-лум-дар карт-карт ку-лал-
300
-чей!
-бас!
Ле-нин ба-тыр-ге-
Эр Се-мен айт-кан
-рой го-то вит свой на-род на по-
Ле-нин, эл ка-мын кут-пой
mf
p

С 703 К

301

Tok.
Ток.

-след-ний бой!
жу-рал-бас!

ff

Стражники приводят избитого Семена. Приказывают унести тело Сары. Заключен-
Стражниктер жазадан кийин аябай кый-
налган Семенду алып келишет. *Сарынын өлүгүн алып кетүүгө приказ*

302

-ные бережно поднимают тело Сары и уносят.
берилет. Сургундөгүлөр акырын өлүктү көтөрүп, алып чыгышат.

ff

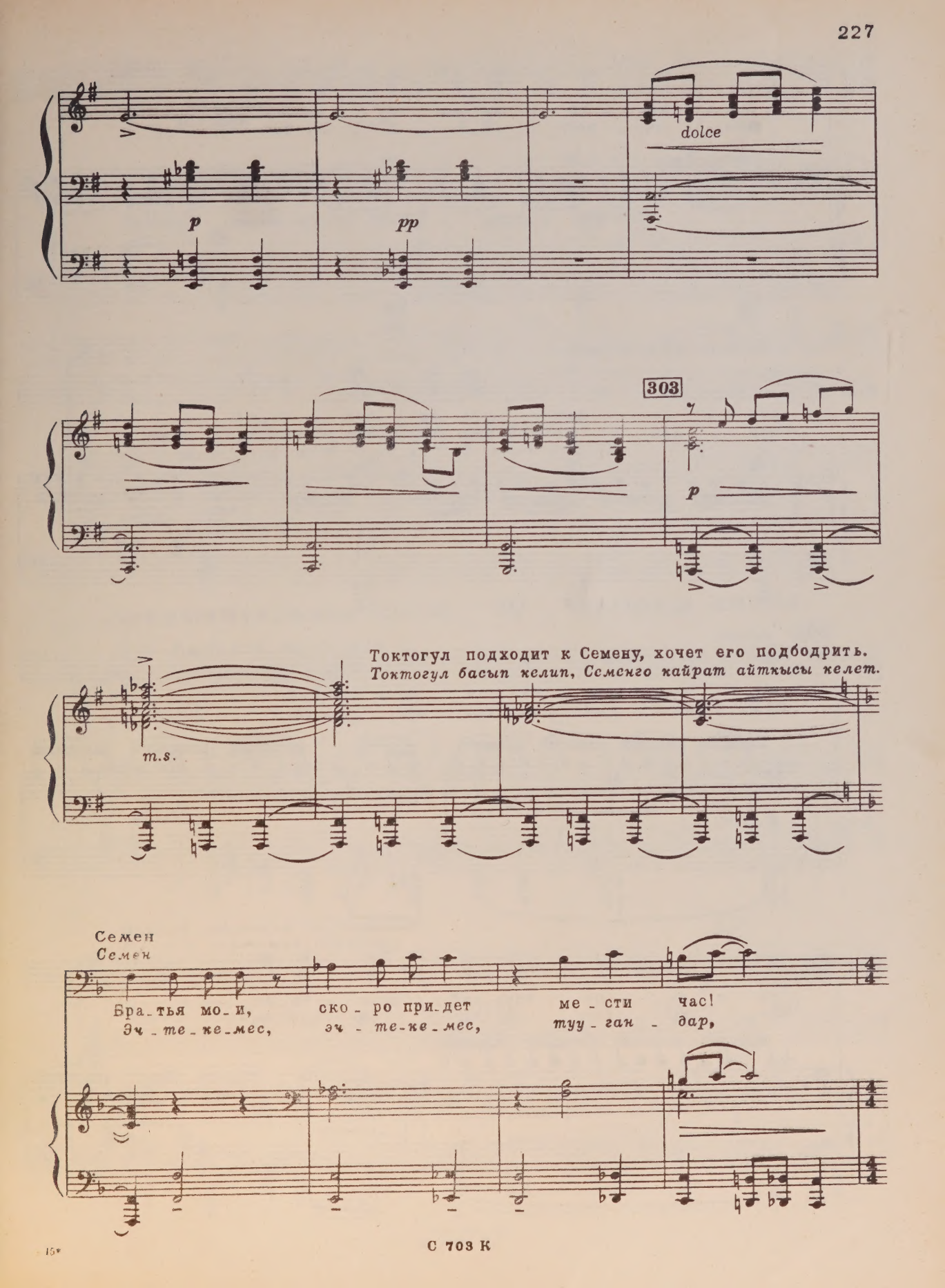
dolce
p
pp
303
p
m.s.
Токтогул подходит к Семену, хочет его подбодрить.
Токтогул басып келип, Семенго кайрат айткысы келет.
Семен
Семен
Бра-тья мо-и, ско-ро при-дет ме-сти час!
Эч-те-ке-мес, эч-те-ке-мес, туу-ган-дар,

С 703 К

Сем.
Сем.

Ой, вы го - ры мо - гу - чи - е,
том - со - рот Си-бирь, А - ла-Тоо,

pp

agitato poco a poco

Сем.
Сем.

дол - го нас не за - пря - че - те.
тур - лен - те тур-ган эр кай-да?

305 p cresc.

Сем.
Сем.

Ой, на - род мой за - му - чен-ный,
Кум - са - рып тур-ган эр - лер-ге,

p cresc.

Сем.
Сем.

не к ли - цу горь-кий плач те-бе.
куч, ку - бат бер - чу эл кай-да?

Сем.
Сем.

Це - пи скинь и к во - ле стре -
А - зап-тан бул баш ку - ту -

Сем.
Сем.

rit.

- мись. Ждет те - бя сча - стли - ва - я
- лат, ка - на - тым бол - чу эл бар-

Заключительная сцена 30 Акыркы сцена

306 **Andante marciale**

Сем.
Сем.

жизнь!
- да!

p

Первый стражник (на сцене)
Биринчи стражник (сахнада)

307

Вста - вай!
Тур - гу - ла!

Второй стражник (за сценой)
Экинчи стражник (сахнаныи артынан)

307

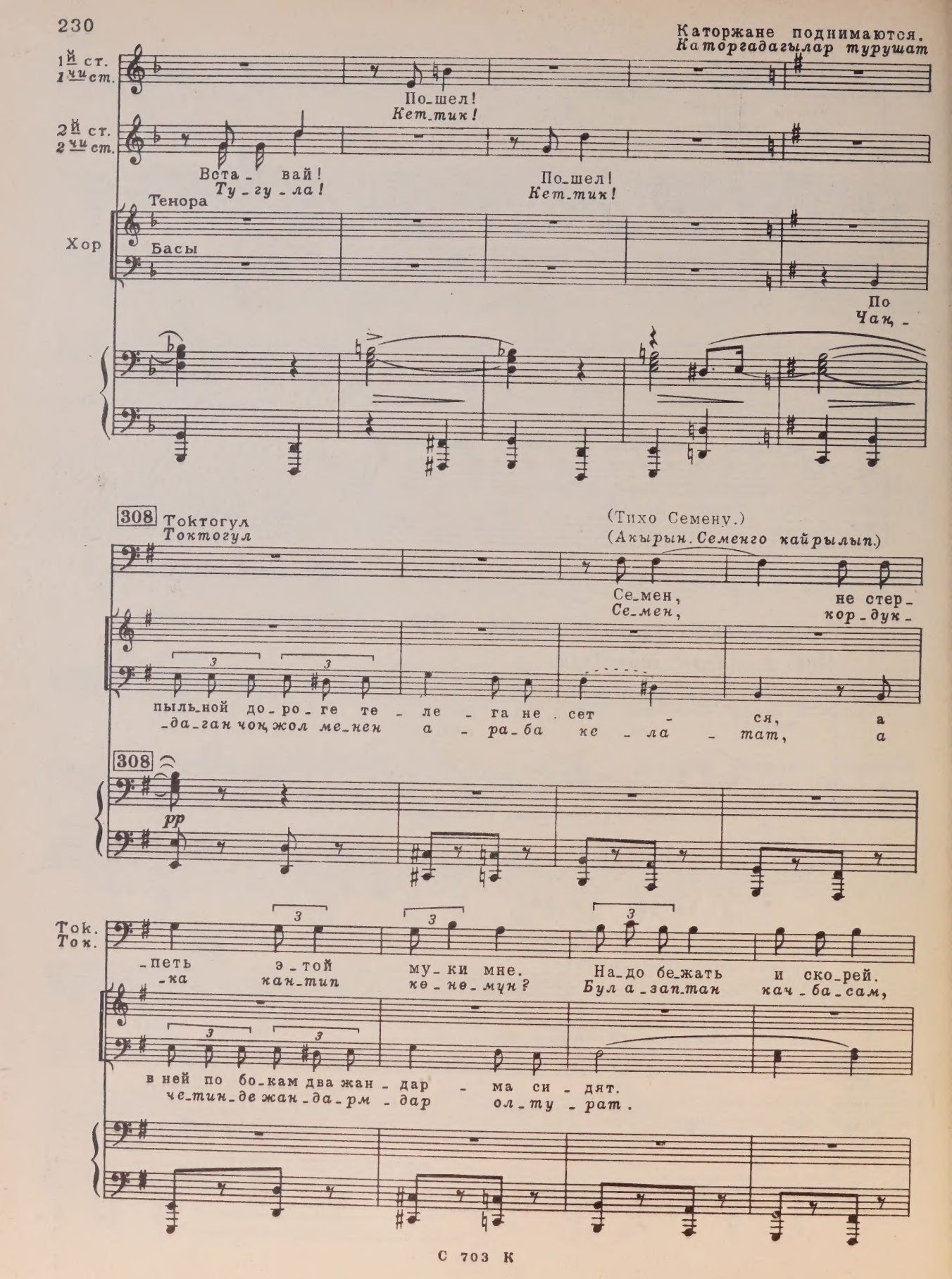
Каторжане поднимаются.
Каторгадагылар турушат
1й ст.
1чи ст.
По_шел!
Кет_тик!
2й ст.
2чи ст.
Вста_ вай!
Ту_гу_ла!
По_шел!
Кет_тик!
Тенора
Хор
Басы
По
Чан_
308
Токтогул
Токтогул
(Тихо Семену.)
(Акырын. Семенго кайрылып.)
Се_мен,
Се_мен,
не стер_
кор_дук_
пыль_ной до_ро_ге те_ле_га не сет_ся, а
_да_ган чок, жол ме_нен а_ра_ба кс_ла_тат, а
308
pp
Ток.
Ток.
_петь э_той му_ки мне. На_до бе_жать и ско_рей.
_ка кан_тип кө_нө_мүн? Бул а_зап_тан кач_ба_сам,
в ней по бо_кам два жан_дар_ма си_дят.
че_тин_де жан_да_рм_дар ол_ту_рат.

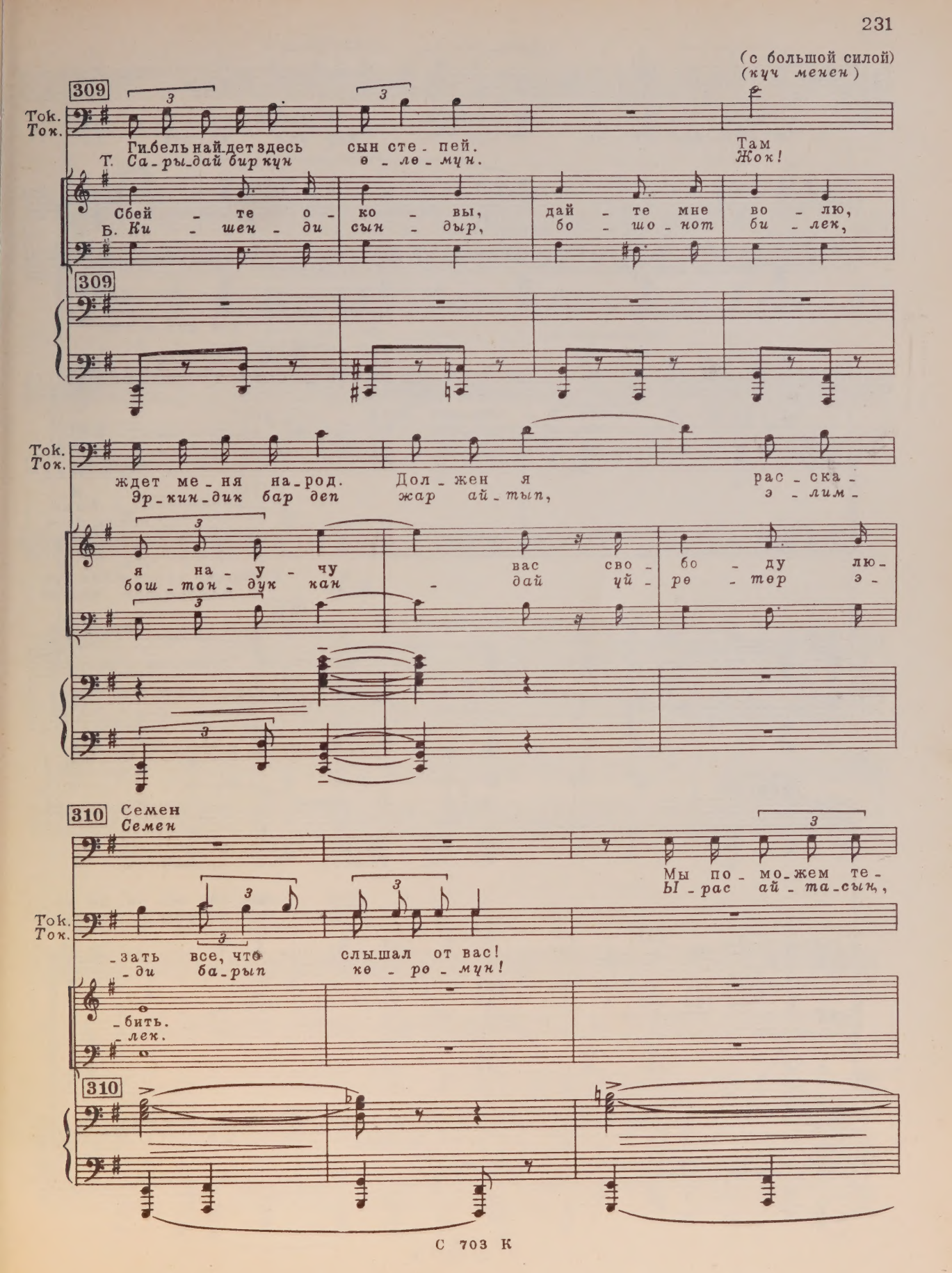
(с большой силой)
(куч менен)
309
Tok.
Ток.
Гибель найдет здесь сын степей.
Т. Са-ры-дай бир кун е-ле-мун.
Там
Жок!
Сбей-те о-ко-вы, дай-те мне во-лю,
Б. Ки-шен-ди сын-дыр, бо-шо-нот би-лек,
309
Tok.
Ток.
ждет ме-ня на-род. Дол-жен я рас-ска-
Эр-кин-дик бар деп жар ай-тып, э-лим-
я на-у-чу вас сво-бо-ду лю-
бош-тон-дук кан дай цй-ре-тер э-
310 Семен
Семен
Мы по-мо-жем те-
Ы-рас ай-та-сын,
Tok.
Ток.
-зать все, что слышал от вас!
-ди ба-рып ке-ре-мун!
-бить.
-лек.
310

Сем.
Сем.

-бе, Ток - то - гул, вы-рвать-ся на сво - бо - ду.
бул - бу - лум То - ко, бе - ре - биз жар - дам ка - чуу - га.

cantabile

Сем.
Сем.

311

Ско - ро тво - и пе-сни у - слы-шит твой на - род!
Жар - чы - сы бол, ке - ле тур - ган за - ман - га!

Т.

II
И
Калк

Б.

И вспом-нил он, вспом-нил про
Калк ч - чун бул кар - ма-лып

311

Токтогул
Токтогул

Ско - ро, Се-мен, я у - бе - гу,
Оо - ба, Се-мен, ка - ча-мын,

и вспом-нил про де - ло на -
Ал ой - ло-нот ким ч - чун

I

вспом-нил про де - ло на - род - но - е,
ч - чун бул кар - ма-лып ай - дал - ган

де - ло на - род - но - е, и
кай - ран эр ай - дал - ган. Ал -

cresc. molto

Tok. Ток.

ско - ро у - ви - жу я свой на-
э - лим - ди ба - рып ке - ре -

- род - но - е,
зар - лан-ган

Т. и вспом - нил, за что по - стра - дал.
Ал ой - ло - нот ким деп зар - лан -

Б. вспом - нил бед - ня - га, за что по - стра - дал.
ой - ло - нот бул жол - до ким ч - чун зар -

312

f

Tok. Ток.

- род!
мун!

ff

Вспом - нил и мол - вил: „Дай - те мне во - лю,
Ки - шен - ди сын - дыр, бо - шон - сун би - лек,

- ган.
- лан - ган.

312

f sub. ff marcato

я на - у - чу,
а - зат кан - дай,

313

я на - у - чу вас сво - бо - ду лю - бить, я на - у - чу
а - зат тык кан - дай ҷ - ре - теер э - лек. А - зат тык кан -

313

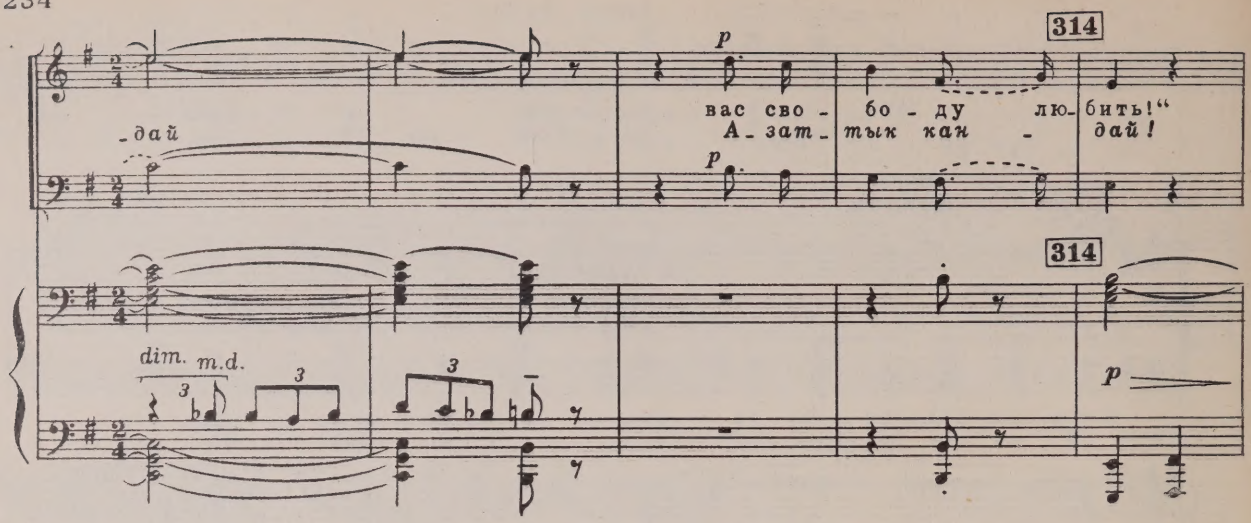

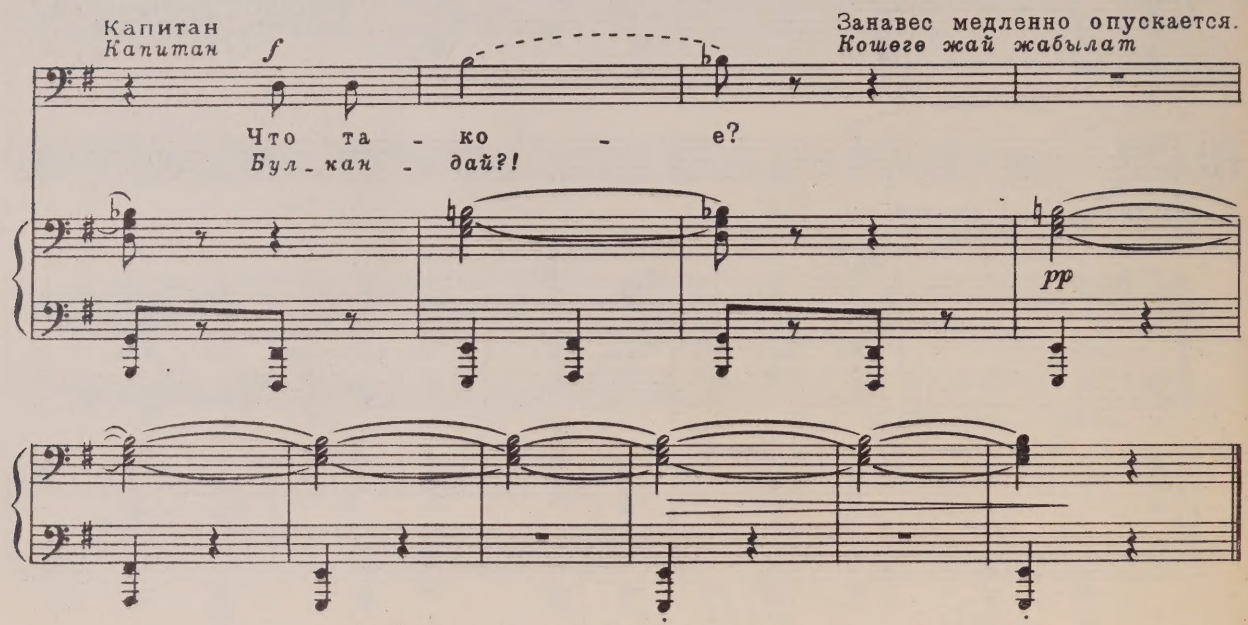

Антракт 31 Антракт

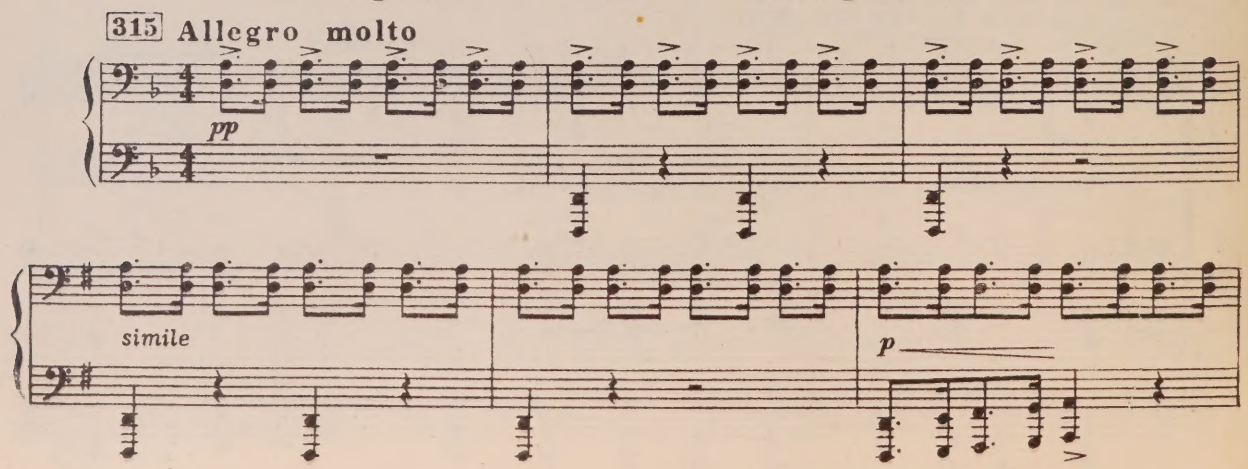

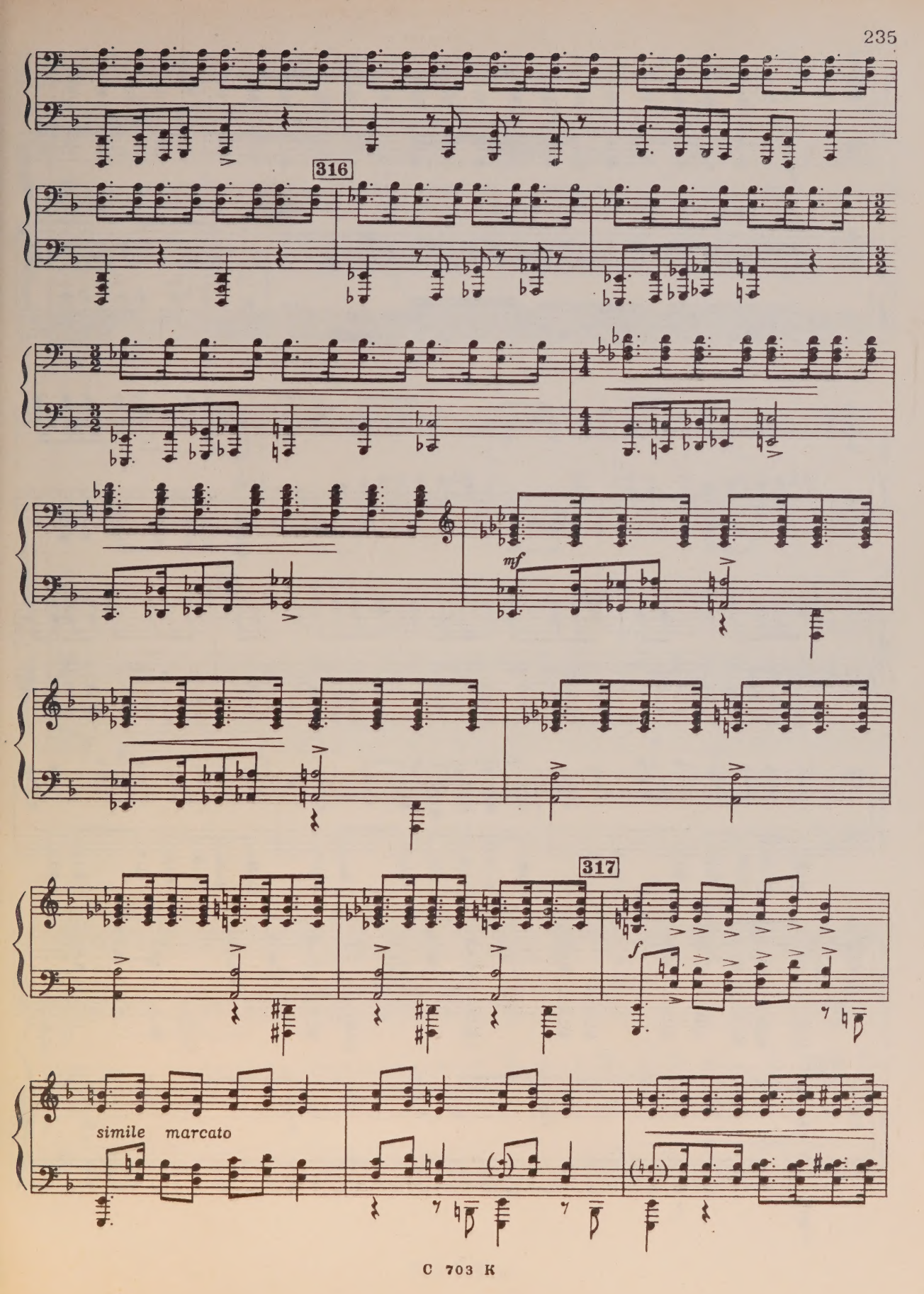
316
mf
317
f
simile marcato

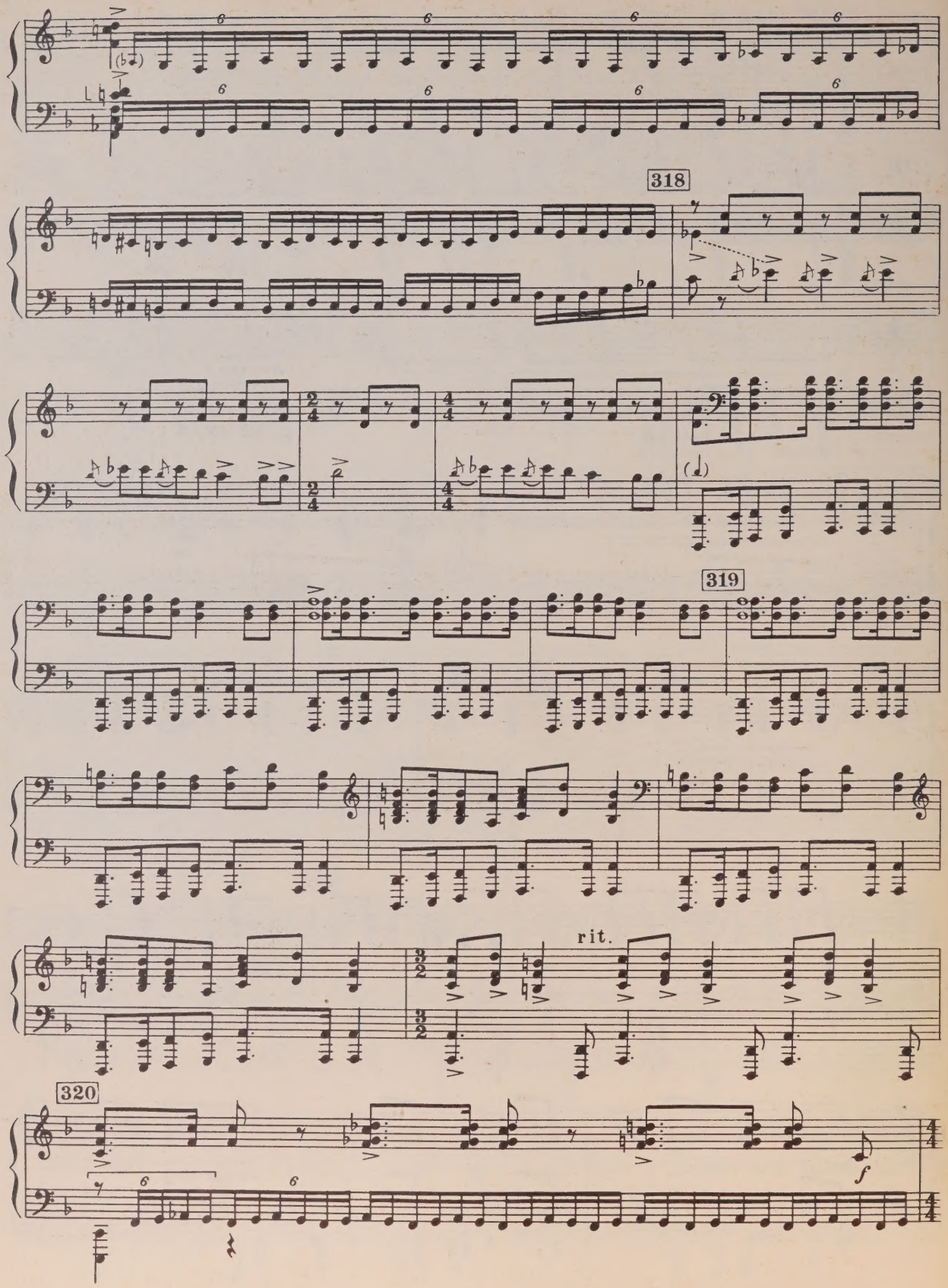
318
319
rit.
320
f

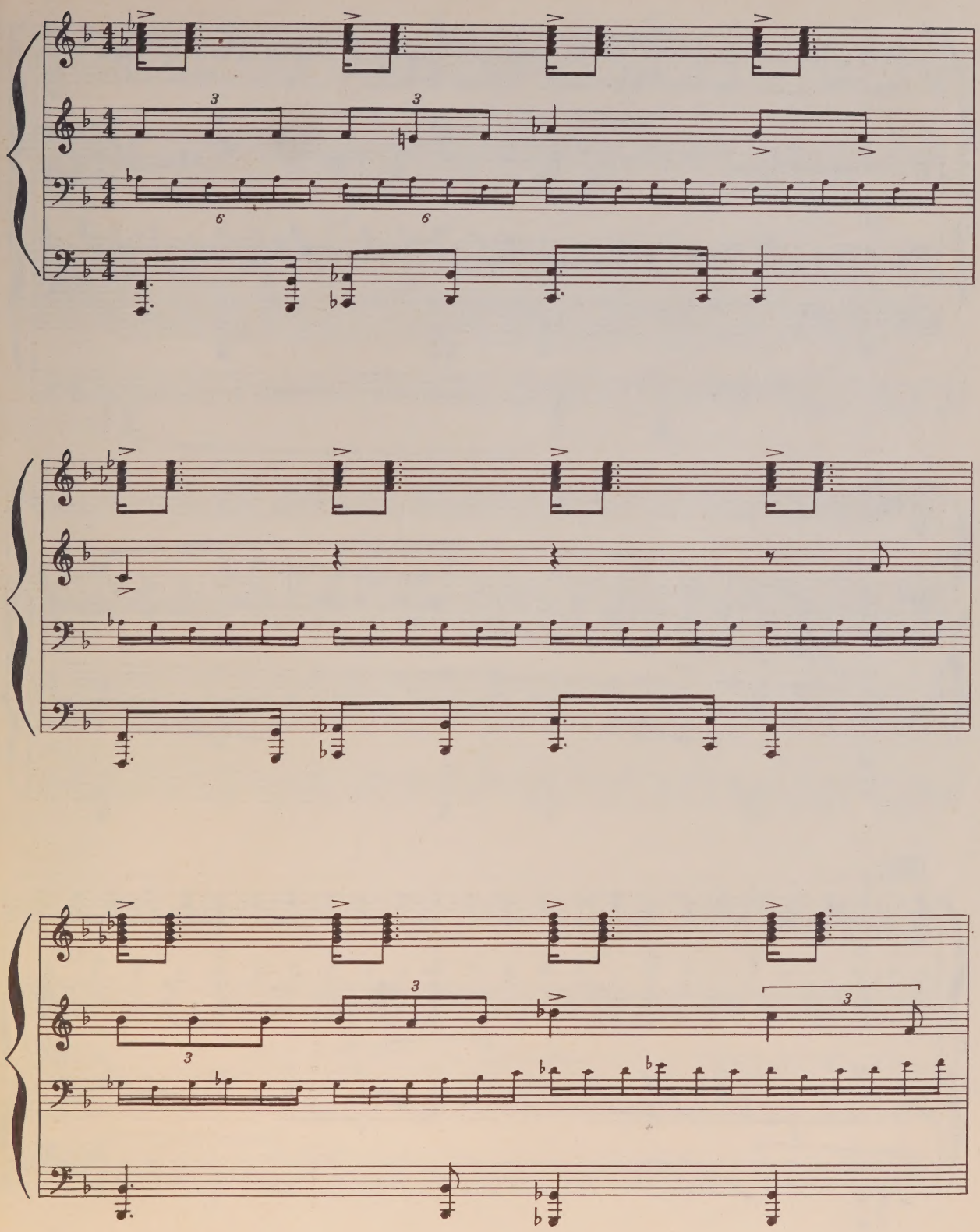

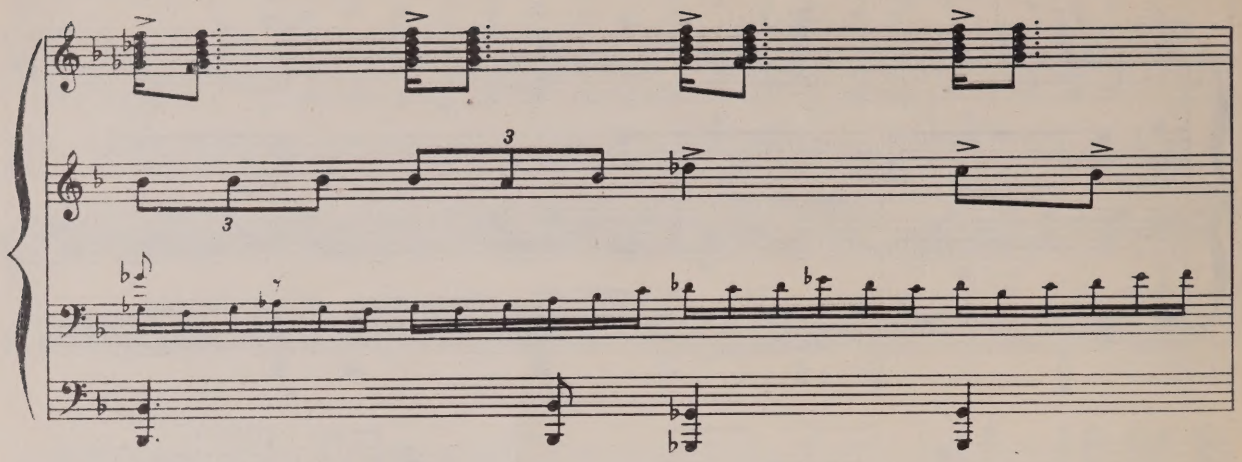

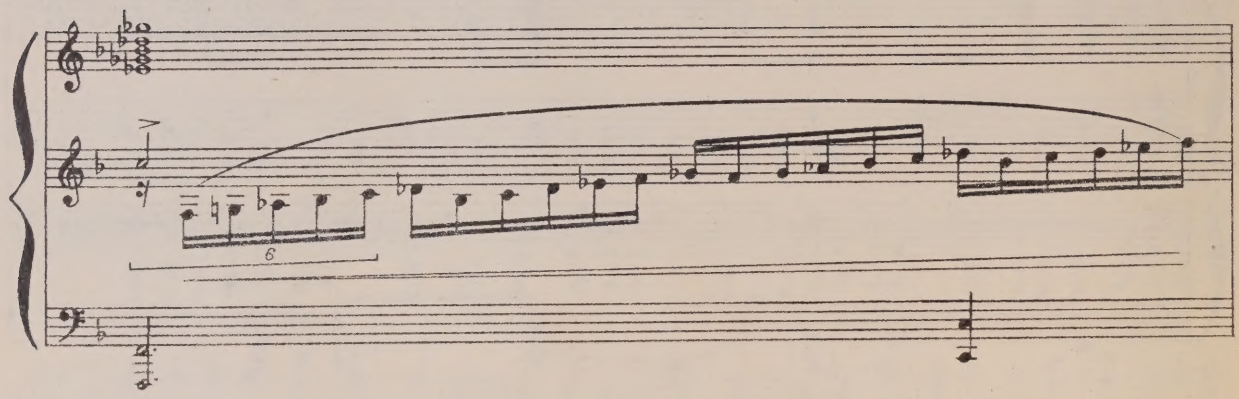

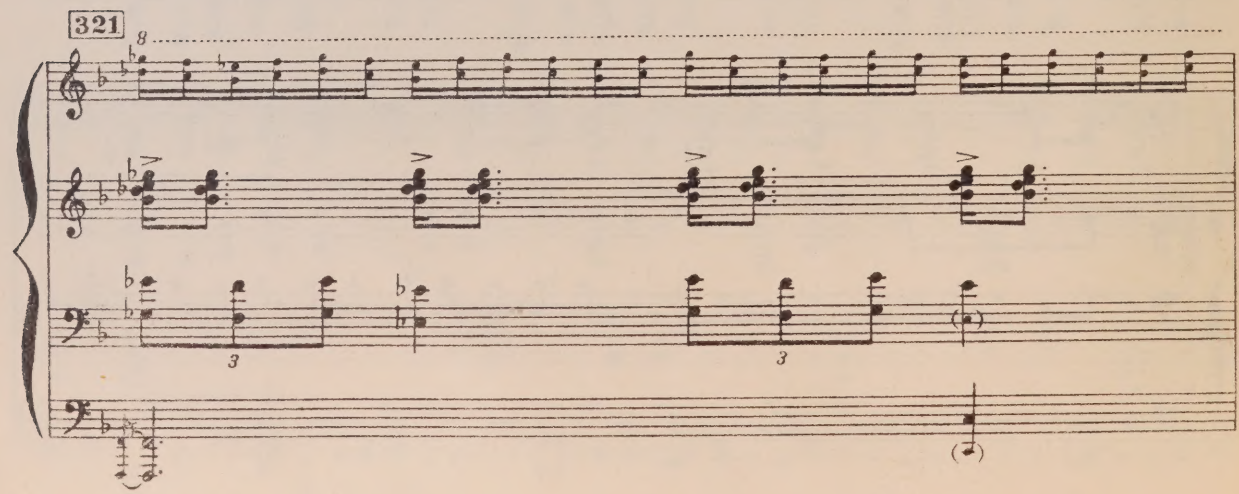
321

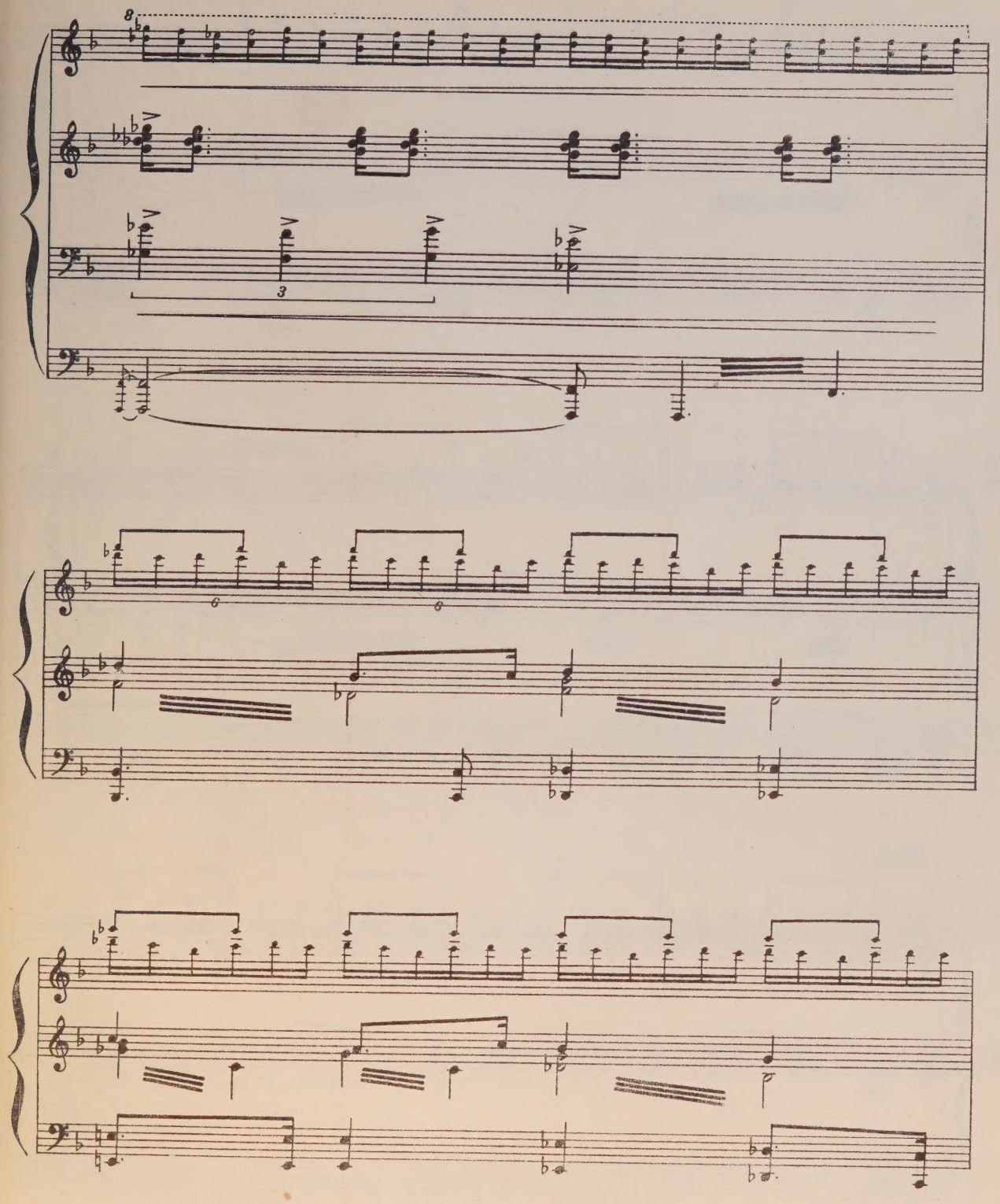
8
3
6
6

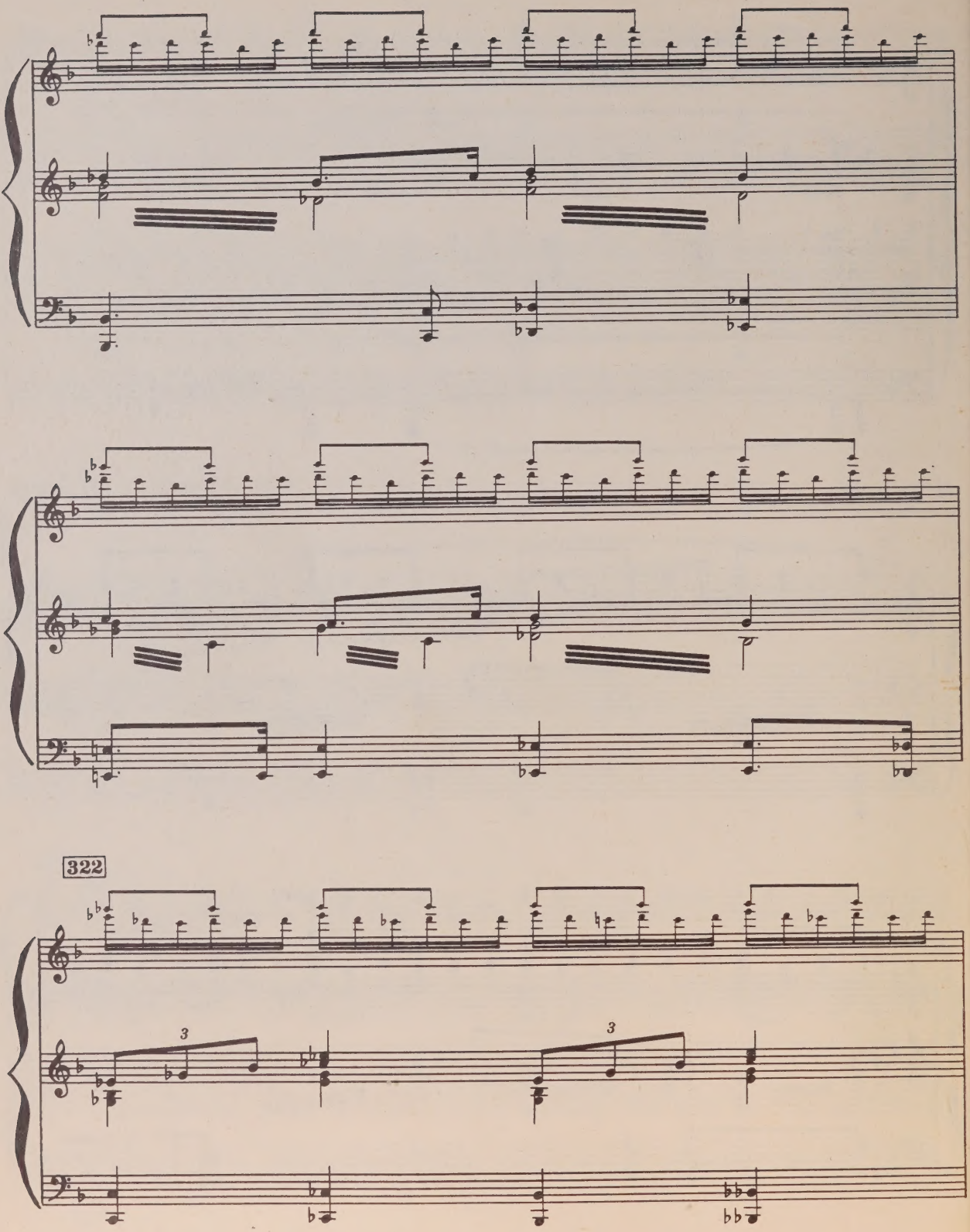
322
3
3

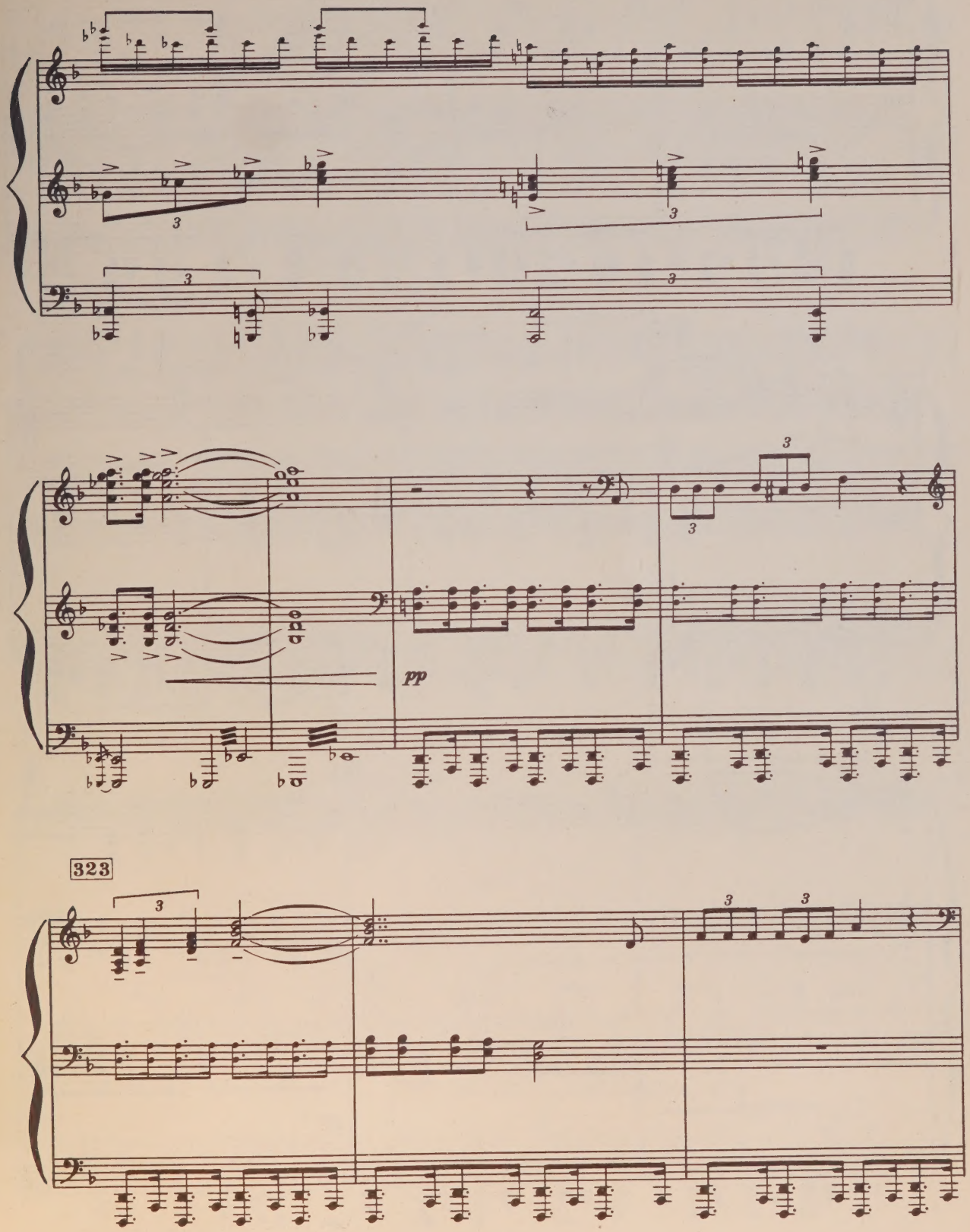

С 703 К

pp sempre

324

325

simile

pp

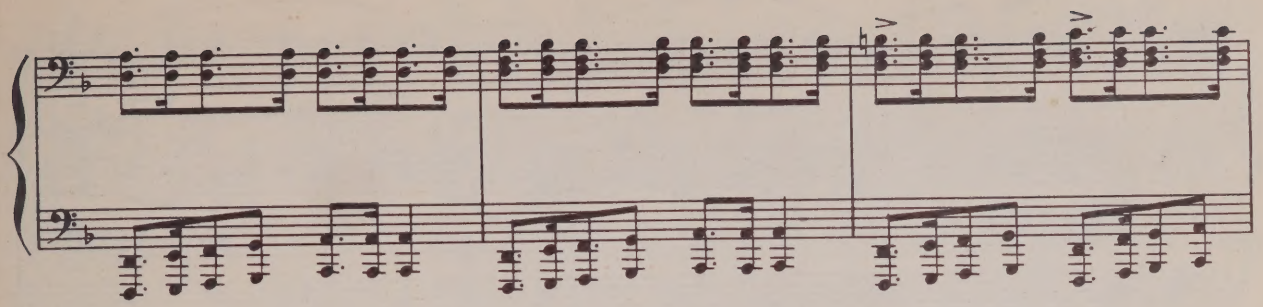

stringendo

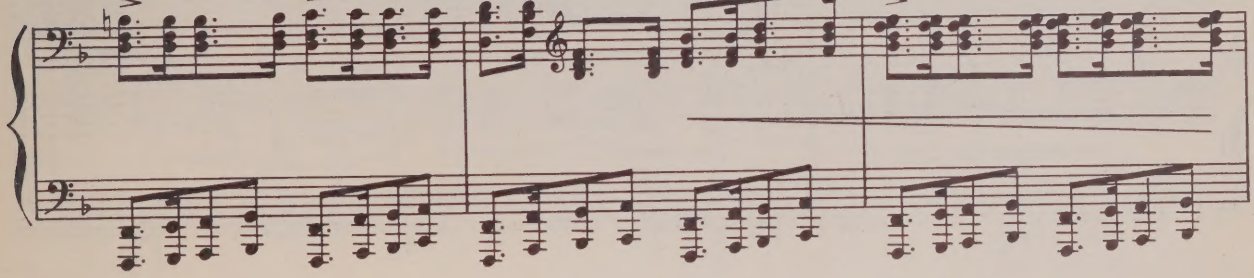

326 Molto tranquillo

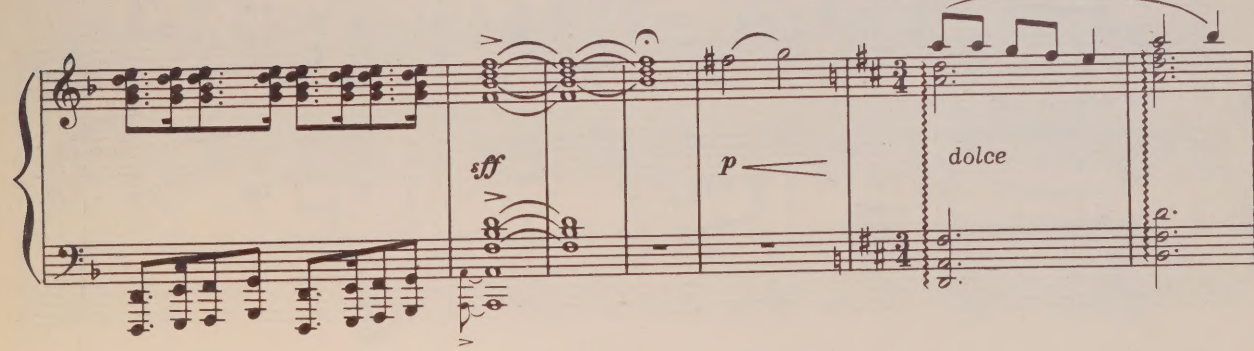

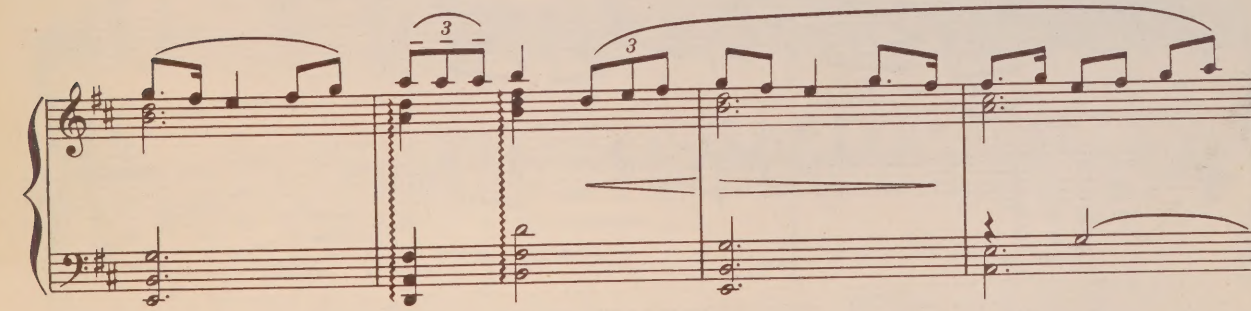

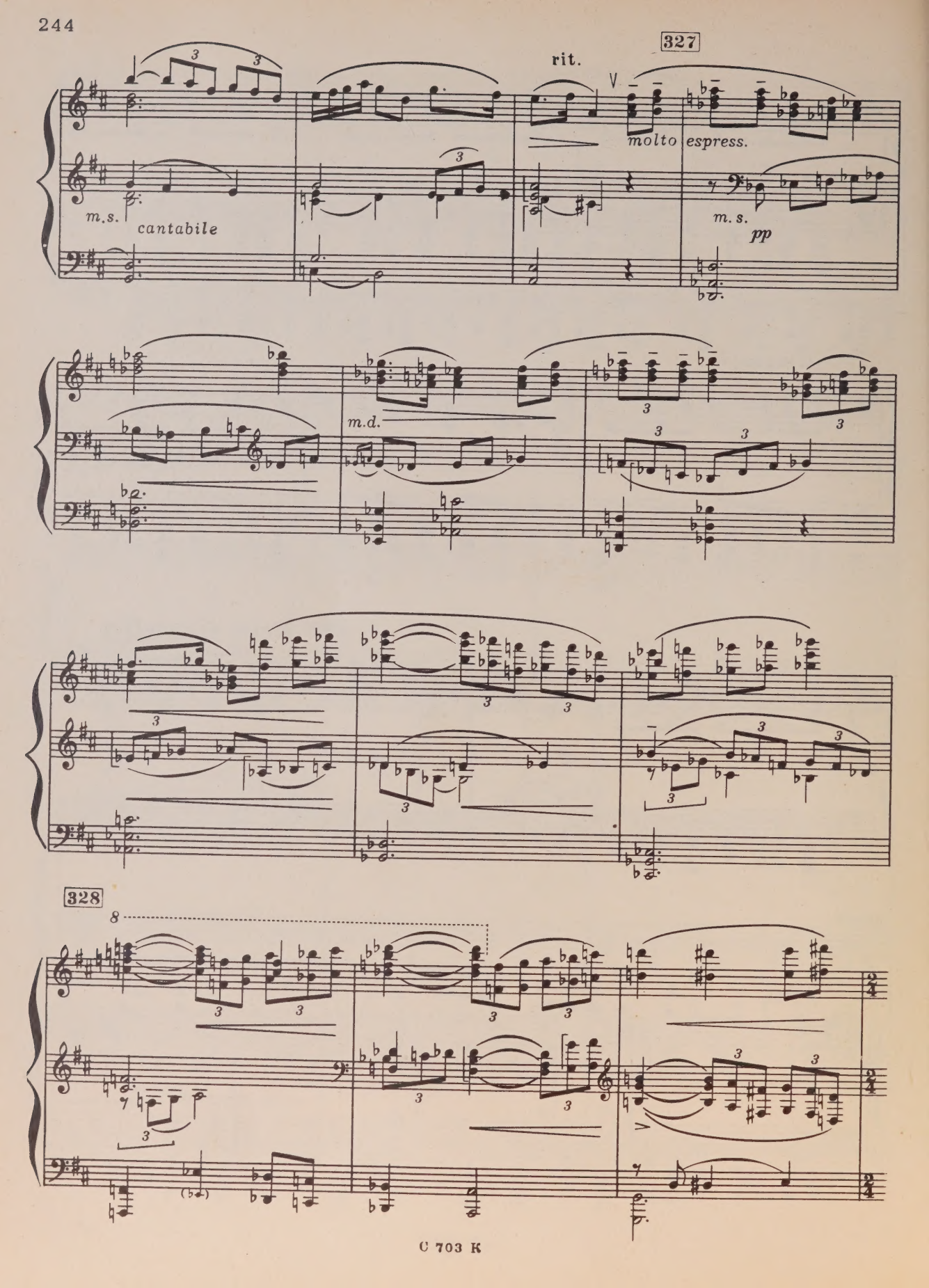
327
rit.
molto espress.
m.s.
cantabile
m.s.
pp
m.d.
328

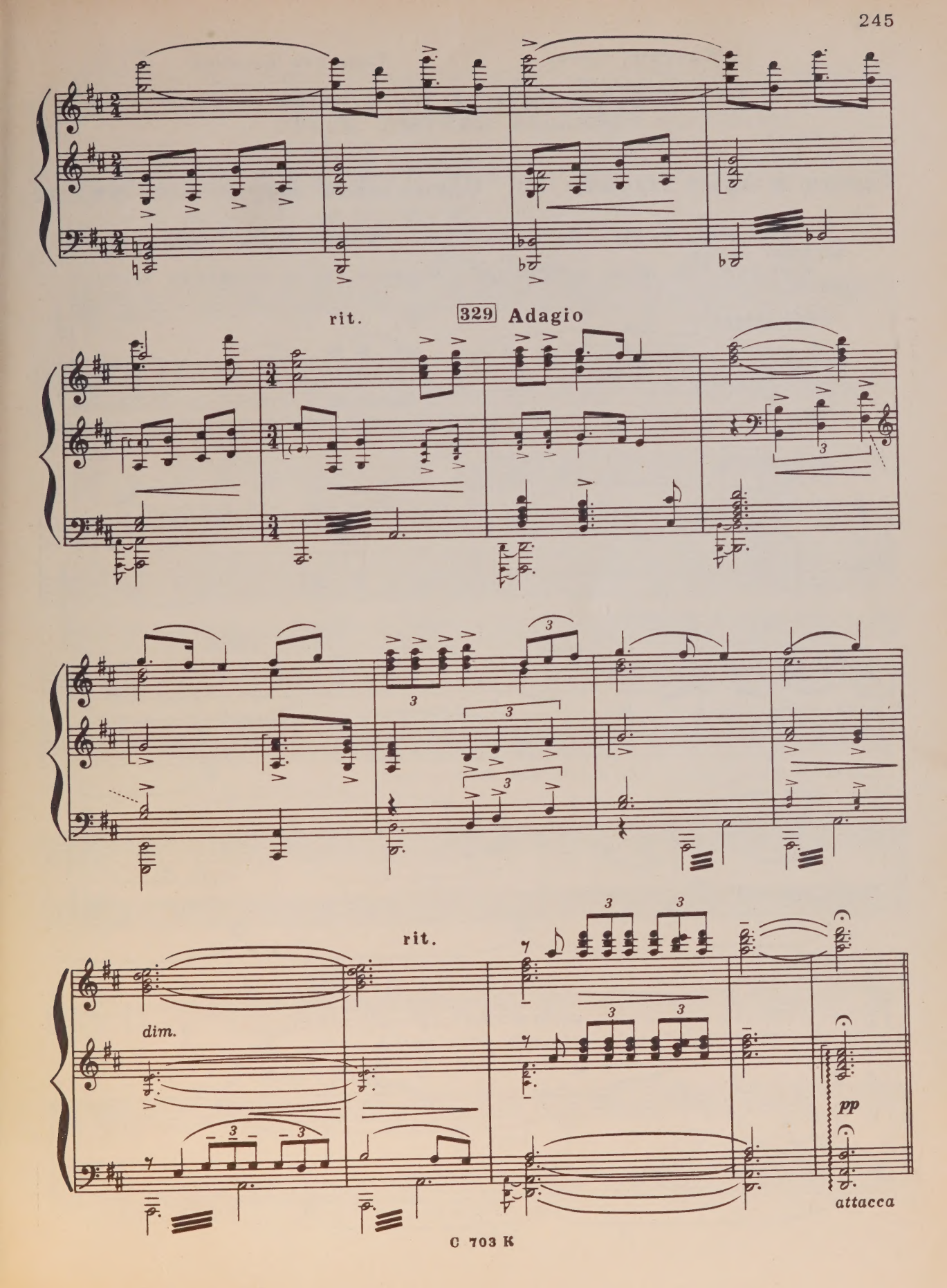
rit.
329 Adagio
rit.
dim.
pp
attacca

Картина пятая | Бешинчи картина

ВОЗВРАЩЕНИЕ НА РОДИНУ
РОДИНАГА КАЙТЫП КЕЛЧЧ

Сцена и ария Бурмы 32 Сцена жана Бурманын ариясы

Ранняя осень. Рассвет. Дорога близ аила. На сцене Бурма. Неподалеку проходит пастух.

Эрте күз. Таң. Айыл четинде жол. Сахнада Бурма. Оолактан койчу өтөт.

330 Pastorale

p

ЗАНАВЕС
КӨШӨГӨ

331

espress.

Пастух
Койчу

332

Ба - буш - ка,
Э - не - ке,

Бурма
Бурма

О да, пас-ту-шок,
Оо - ба, ба-лам,

Пас.
Кой.

что вы так ра-но вы-шли из до-ма?
цй - дөн эр-те чык-ты-ңыз бе - ле?

Б.
Б.

вста-ла нын-че до рас - све - та я.
цй-дөн кет-кем кун чы - га - лек-те.

А что?
Эм - не?

333

Пас.
Кой.

С го - ры, ба-буш-ка, я ви - дел, как
Кыр - дан кор-дум э - не - ке,

cantabile

Пас.
Кой.

тол-пы лю - дей сю - да и - дут к ва - ше-му до-му
чо - гу - луп жа - тат ка-лын, эл, так сиз-дин цй-дцн

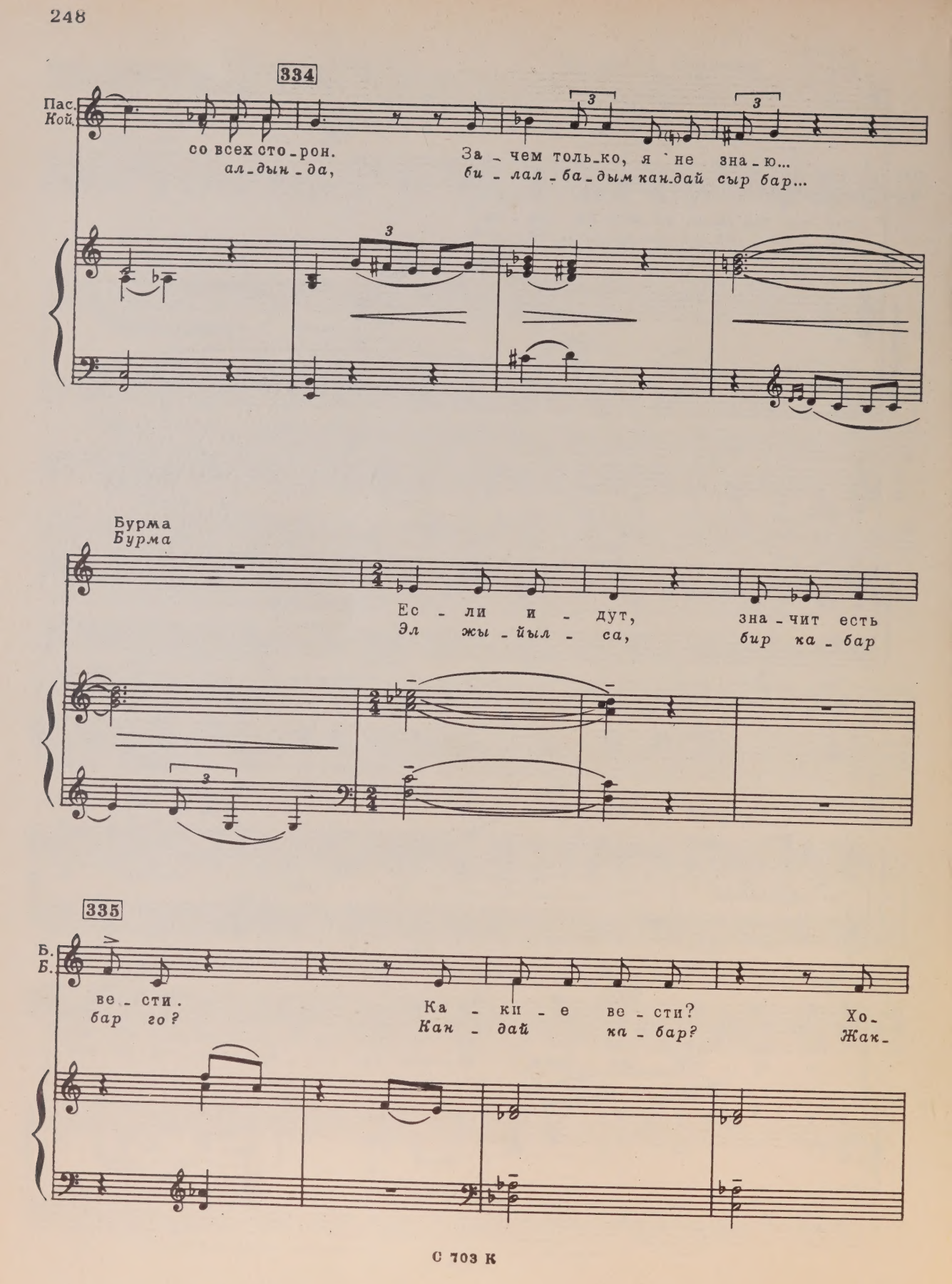
334
Пас.
Кой.
со всех сто_рон.
ал_дын_да,
За_чем толь_ко, я не зна_ю...
би_лал_ба_дым кан_дай сыр бар...
Бурма
Бурма
Ес_ли и_дут,
Эл жы_йыл_са,
зна_чит есть
бир ка_бар
335
Б.
Б.
ве_сти.
бар го?
Ка_ки_е ве_сти?
Кан_дай ка_бар?
Хо_
Жак_

336

Б.
Б.

-ро - ши - е, иль пло - хи - е?
-шы - лык - бы, же кан - дай туш?

О, не при_ве_ди, гос_по_ди, бе - ду к до_му мо - е - му!..
О, жа_рат_кан ку_да_йым, жа - ман_ды гын, а_рыал - пар!..

m.s.
pp

(Задумывается)
(Ойлонуп калат)

А вдруг вер_нул_ся?..
Ке - лер бол_со?..

337 **Con moto. Agitato**

p

Б.
Б.

Вер-нув-шись, он не встре-тит сы - на, ко-то - ро-го
Кай-ры-лып кө-зү көр-бө-дү, кө-тө-рүп бак-кан

Б.
Б.

так лю-бил.
бе-ле-гин.

Ах, что ска-жу е-му, ко-
Топ-чу-бай кай-да де-ген-

Б.
Б.

-гда спро-сит он, где Топ-чу-бай...
-де, кан-дай-ча жоон бе-ре-мин...

338

Б.
Б.

f

О, луч-ше б са-
О, кар-га-ша

f

Б.
Б.

-ма я у-мер-ла.
-луу за-ма-на.

dim.

339 rit. poco

Б.
Б.

p

Più mosso

Б.
Б.

Что же от-ве-чу я То-ко,
Кар-га-дай жал-гыз Топ-чу-бай,

mf

Б.
Б.

ес-ли он спро-сит про сын-ка?..
кайт-ка-нын кан-тип у-гу-зам?..

Б.
Б.

Внук мой лю - би - мый да - ле - ко.
ка - ран, - гы кер - дун и - чин - де,

cresc.

340

f

p

Смер - ти без - жа - лост - на ру-
жат - ка - нын кан - тип у - гу -

rit. poco

- ка.
- зам?

dolce

А
Том -

как мне ска - зать, что у - шла
- со - руп жу - руп То - ту - я,

же - на, не до - ждав - шись е -
кет - ке - нин кан - тип у - гу -

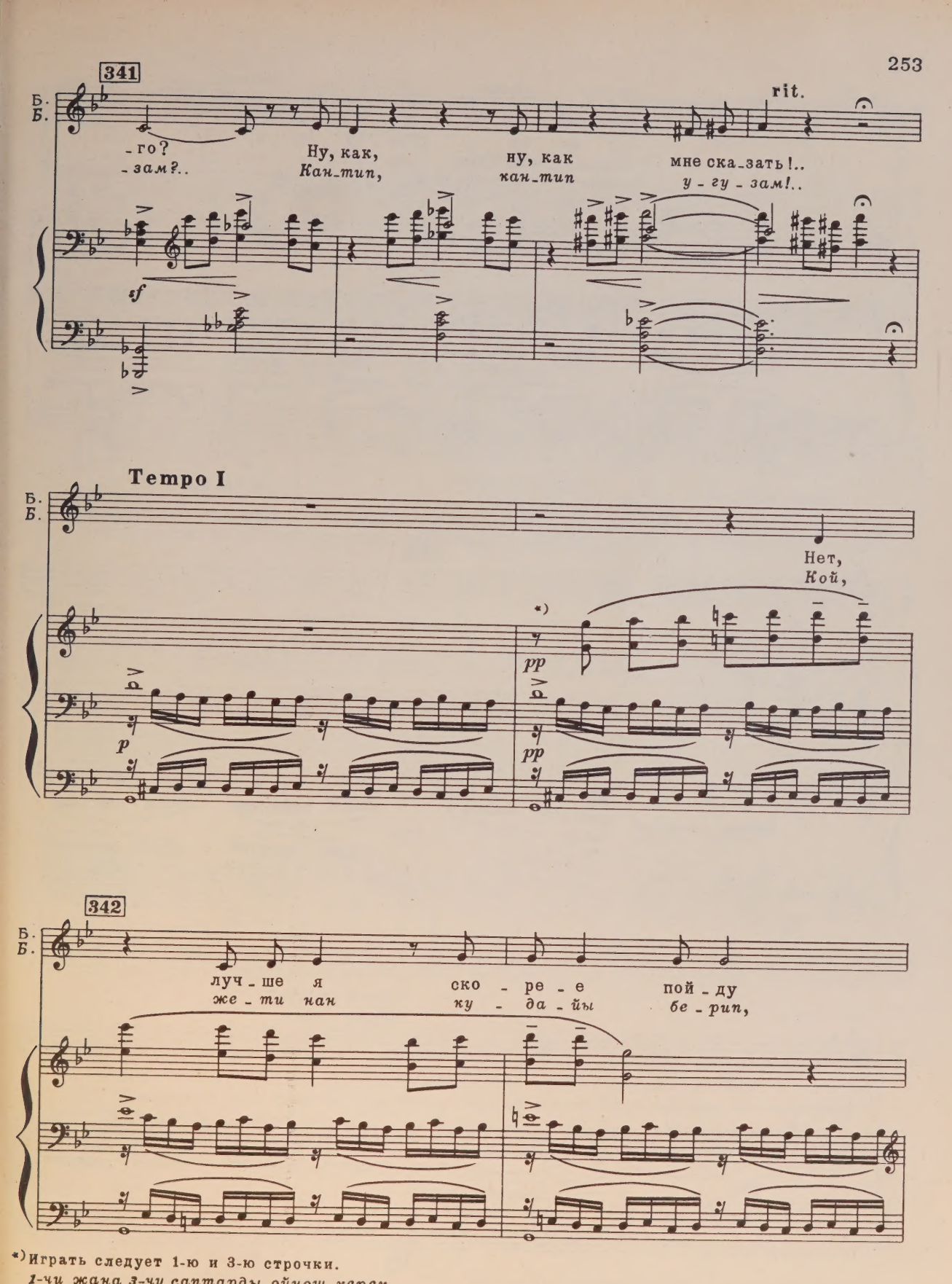

*) Играть следует 1-ю и 3-ю строчки.
1-чи жана 3-чу саптарды ойнош керек

Б.
Б.

на мо - ги - лу Топ - чу - ба - я, где ме -
Топ - чу - бай - дын мур - зе - су - не ба - ра -

343

Б.
Б.

- ня
- йын

най - дет он.
Су - бан - га.

pp

Бурма уходит.
Бурма кетет

Б.
Б.

dim.

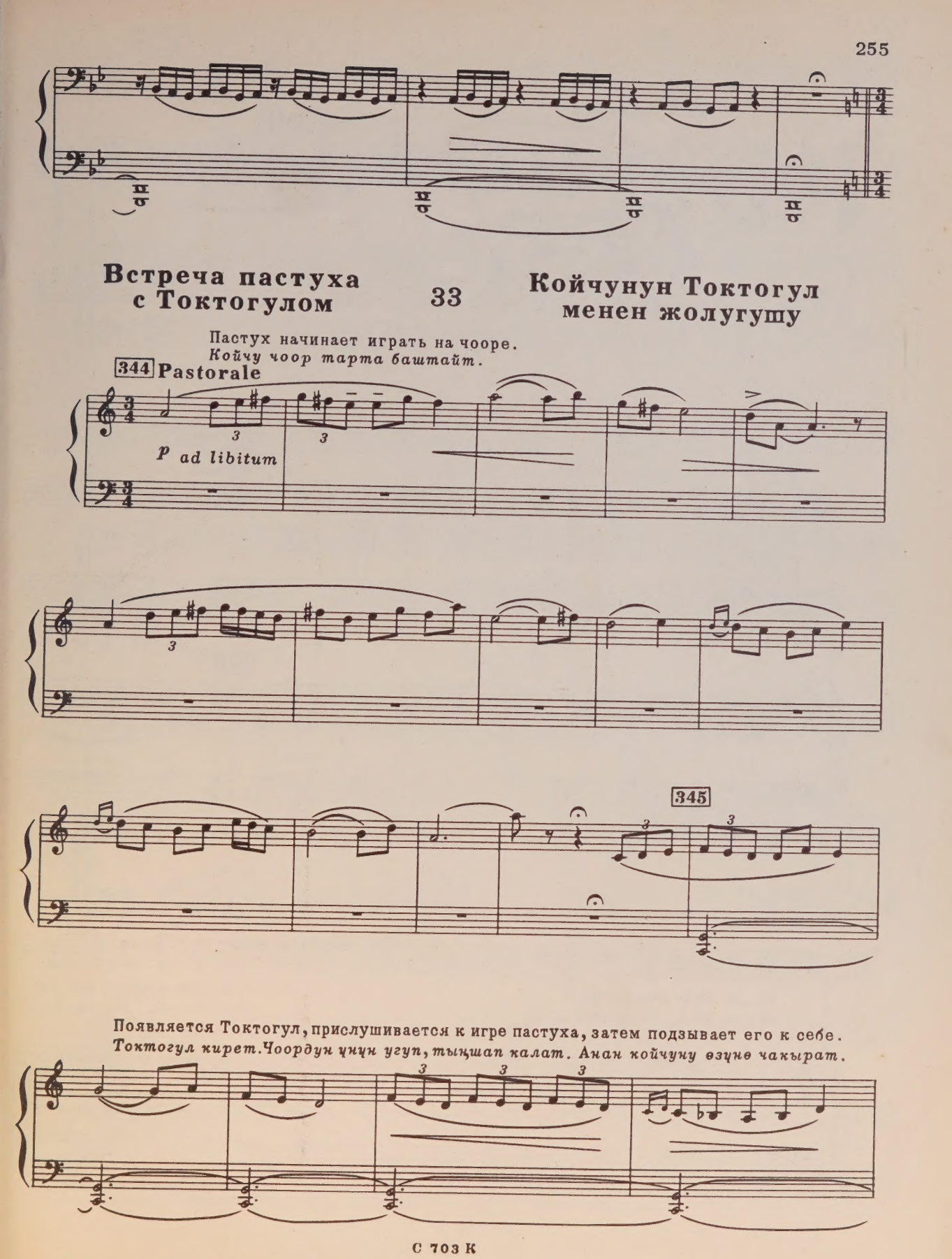
Встреча пастуха с Токтогулом
33
Койчунун Токтогул менен жолугушу
Пастух начинает играть на чооре.
Койчу чоор тарта баштайт.
344 Pastorale
p ad libitum
345
Появляется Токтогул, прислушивается к игре пастуха, затем подзывает его к себе.
Токтогул кирет. Чоордун үчүн угуп, тыңшап калат. Анан койчуну өзүнө чакырат.

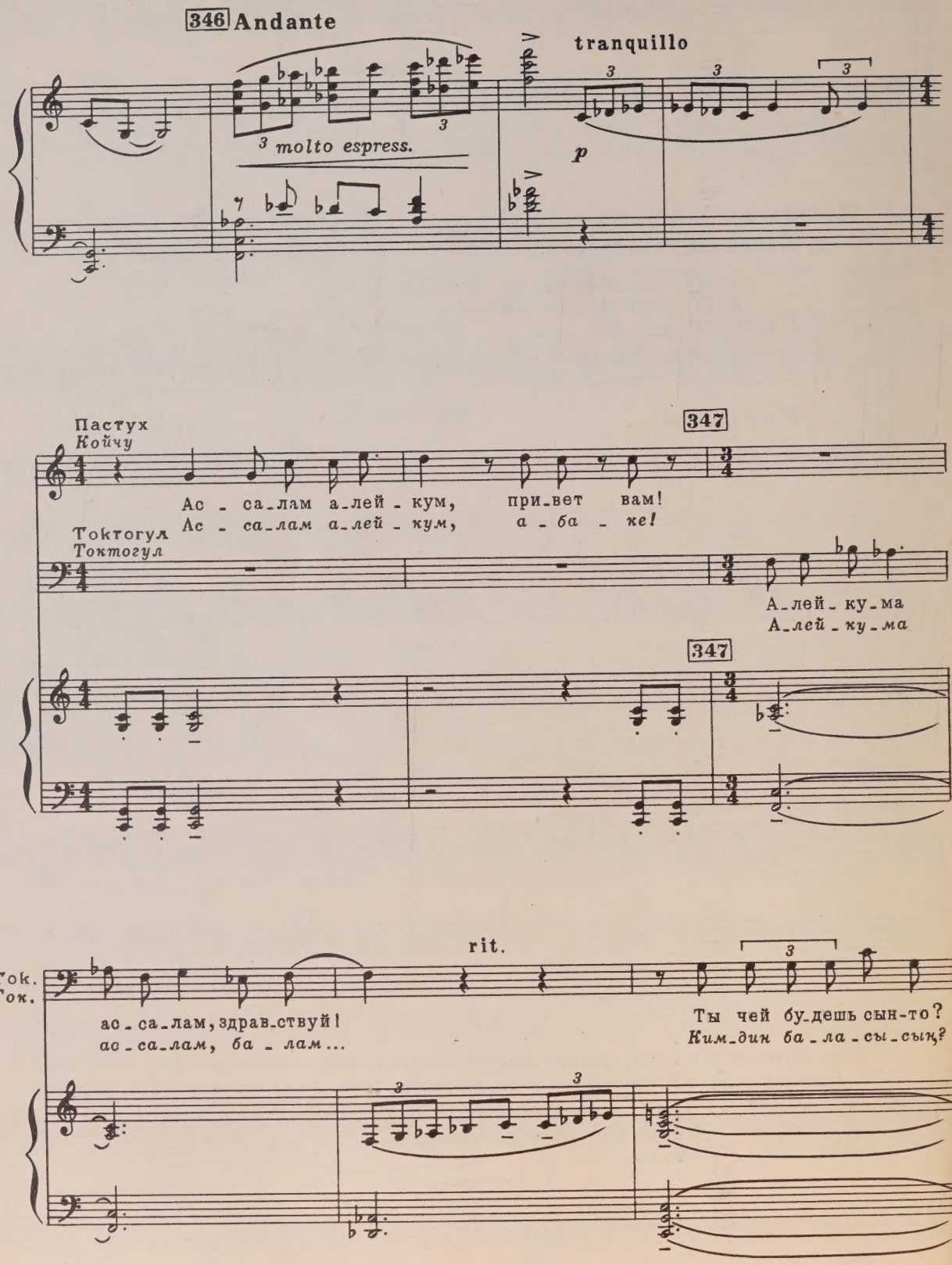
346 Andante
molto espress.
tranquillo
p
Пастух
Койчу
Ас - са-лам а-лей - кум, при-вет вам!
Ас - са-лам а-лей - кум, а - ба - ке!
347
Токтогул
Токтогул
А-лей - ку-ма
А-лей - ку-ма
347
rit.
Ток.
Ток.
ас - са-лам, здрав-ствуй!
ас - са-лам, ба - лам...
Ты чей бу-дешь сын-то?
Ким-дин ба - ла - сы - сың?

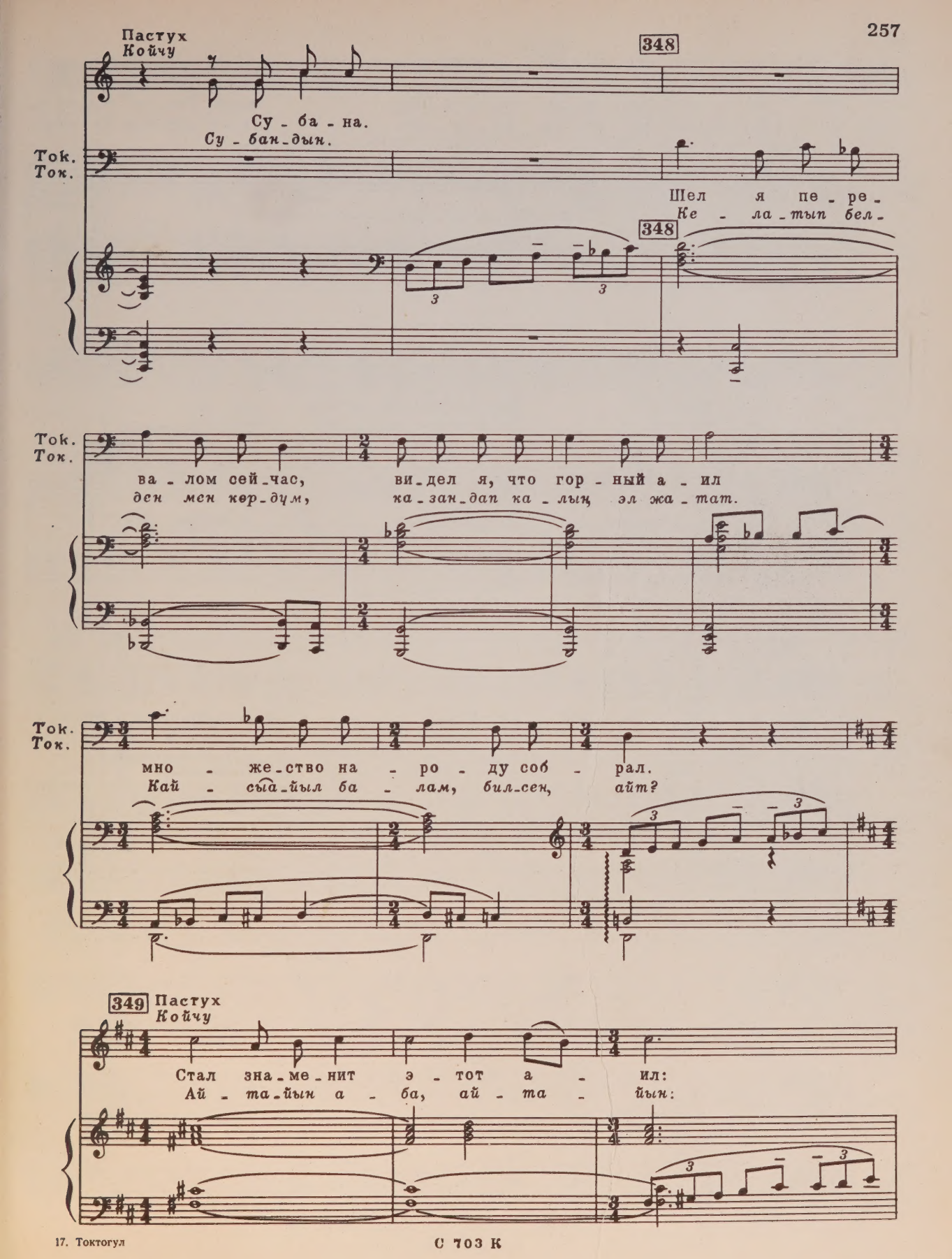
Пастух
Койчу
348
Су - ба - на.
Су - бан - дын.
Ток.
Ток.
Шел я пе - ре -
Ке - ла - тып бел -
348
Ток.
Ток.
ва - лом сей - час, ви - дел я, что гор - ный а - ил
ден мен кер - дум, ка - зан - дап ка - лып эл жа - тат.
Ток.
Ток.
мно - же - ство на - ро - ду соб - рал.
Кай - сыа - йыл ба - лам, бил - сен, айт?
349
Пастух
Койчу
Стал зна - ме - нит э - тот а - ил:
Ай - та - йын а - ба, ай - та - йын:

С 703 К

Пас. Кой.

из - гнан от - ту - да был в Си - бирь наш Ток - то - гул, степ -
Ток - то - гул де - ген ил - ге - ри, ке - тип - тир Си - биръ

Пас. Кой.

- ной ба - тыр. Вот про - шло уж де - сять - лет,
ай - да - лып. Он жыл бол - ду бы - йыл дейт,

dolce

350

Пас. Кой.

а е - го все нет и нет. Го - во - рят, он у - мер в пу -
кел - ген жок а - ли ай - ла - нып. Өл - дү деп у - гуп ка - лын,

Пас. Кой.

- ти. Со - бра - лись лю - ди е - го па - мять по -
э - ле, э - не - ге у - гуз - ган жа - тат жый - на -

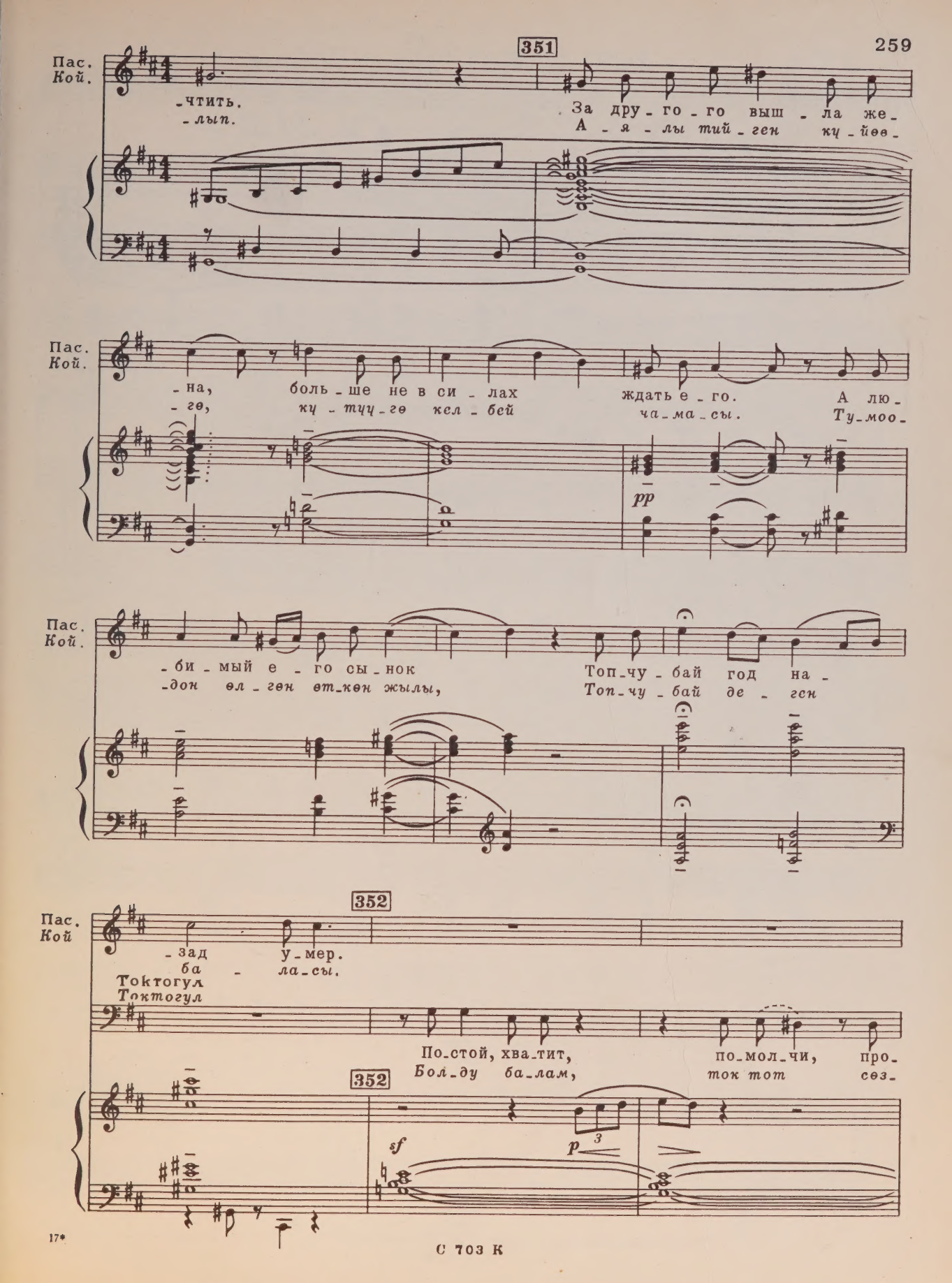
351
Пас. Кой.
-чтить.
-лып.
За дру-го-го выш-ла же-
А-я-лы тий-ген ку-йөө-
Пас. Кой.
-на,
-гө,
боль-ше не в си-лах
ку-туч-гө кел-бей
ждать е-го.
ча-ма-сы.
А лю-
Ту-моо-
pp
Пас. Кой.
-би-мый е-го сы-нок
-дон өл-гөн өт-көн жылы,
Топ-чу-бай год на-
Топ-чу-бай де-гсн
352
Пас. Кой
-зад
ба-
Токтогул
Токтогул
у-мер.
ла-сы.
По-стой, хва-тит,
Бол-ду ба-лам,
по-мол-чи,
ток тот
про-
сез-
352
sf
p
3

С 703 К

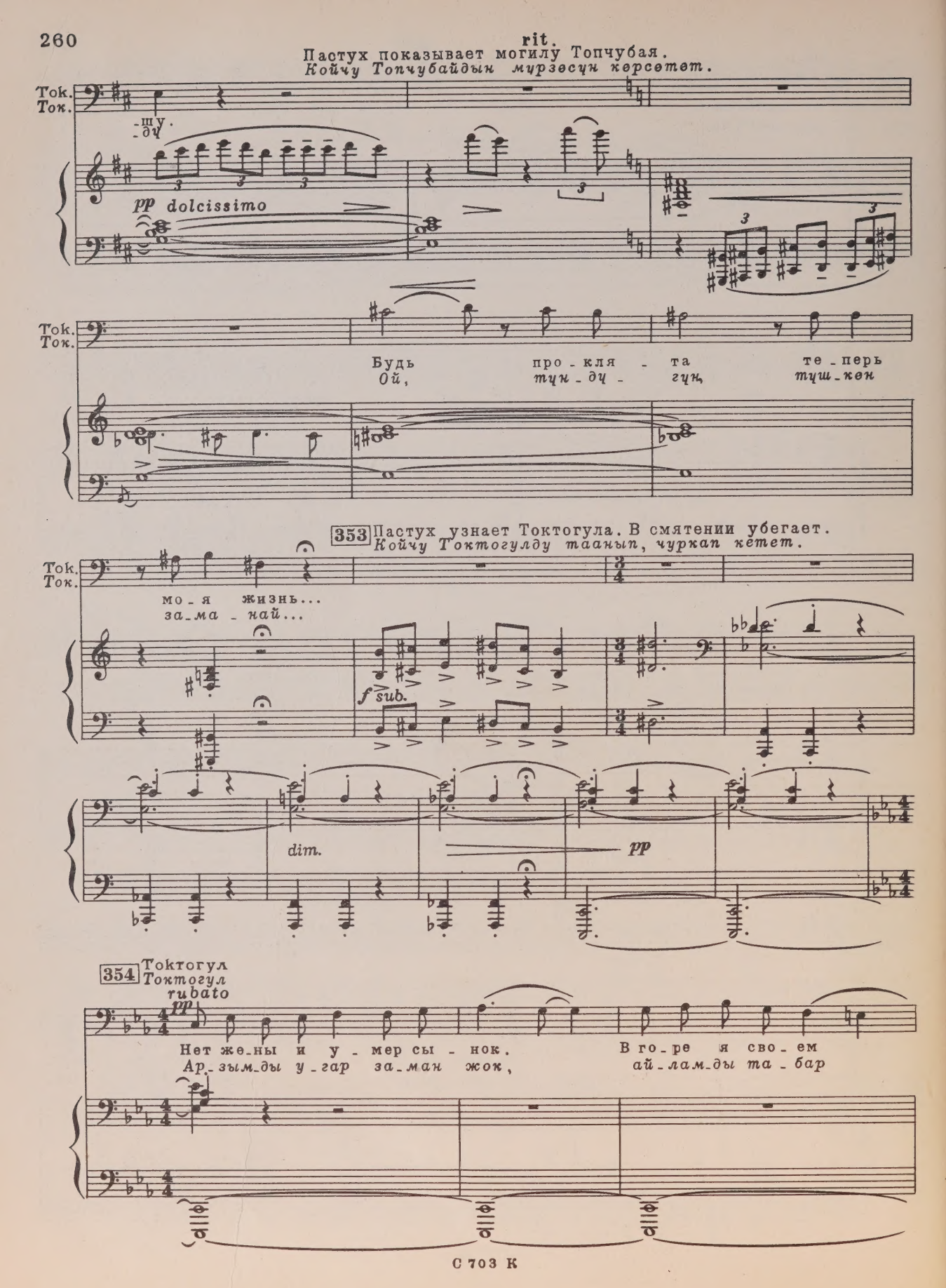
rit.
Пастух показывает могилу Топчубая.
Койчу Топчубайдын мурзесун керсетет.
Tok.
Ток.
-шу.
-ду.
pp dolcissimo
Будь про - кля - та те - перь
Ой, тун - ду - гун, туш - кен
353 Пастух узнает Токтогула. В смятении убегает.
Койчу Токтогулду таанып, чуркап кетет.
мо - я жизнь...
за - ма - най...
f sub.
dim.
pp
354 Токтогул
Токтогул
rubato
pp
Нет же - ны и у - мер сы - нок.
Ар - зым - ды у - гар за - ман жок,
В го - ре я сво - ем
ай - лам - ды та - бар

Tok.
Ток.

о-ди-нок. Де-сять лет Си-бирь от-ня-ла,
ча-мам жок. Ай-ла-нып кел-сем он жыл-да,

355

Tok.
Ток.

а судь-ба род-ных у-ве-ла.
ар-тым-да жал-гыз ба-лам жок.

ad libitum

Tok.
Ток.

Нет му-ки на зем-ле, ко-то-рой бы не ис-пы-
Ар- ман-дуу не-ге жа-рал-дым, а-за-бын тар-тып

356

Tok.
Ток.

-тал я, но са-мой страш-ной му-кой о-ка-
за-ман-дын, ай- нек-тей ке-зун кор-бе-дум (ай),

Tok.
Ток.

-за-лась та, что сы-на не за-стал я.
ар-да-гым жал-гыз ба-лам-дын (эй).

357

Tok.
Ток.

Нет боль-ше сы-на у ме-ня. Нет!..
Ар-да-гым жал-гыз ба-лам-дын (эй!)..

f

rit.

Tok.
Ток.

mf

358

Tok.
Ток.

Ес-ли б бы-ли в ми-ре у-ста, что вскри-ча-ли б: вот твой о-
Ка-рып (да) а-там кел-ди деп, эс-те-тер дуй-не бол-со

ppp

Tok.
Ток.

-тец!
чу?

Ес-ли б бы-ли в ми-ре гла-за,
Ка-ран-гы кер-дөн чы-га-рып,

359

Tok.
Ток.

что ска-за-ли б мне:
кер-сө-тер дүй-нө

„На-ко-нец!..“
бол-со-чу...

sf *pp flebile*

Tok.
Ток.

Allegro

360 Торопливо входит Субан. Он видит Токтогула.
Шашып-бушуп Субан кирет. Ал Токтогулду керет.

p

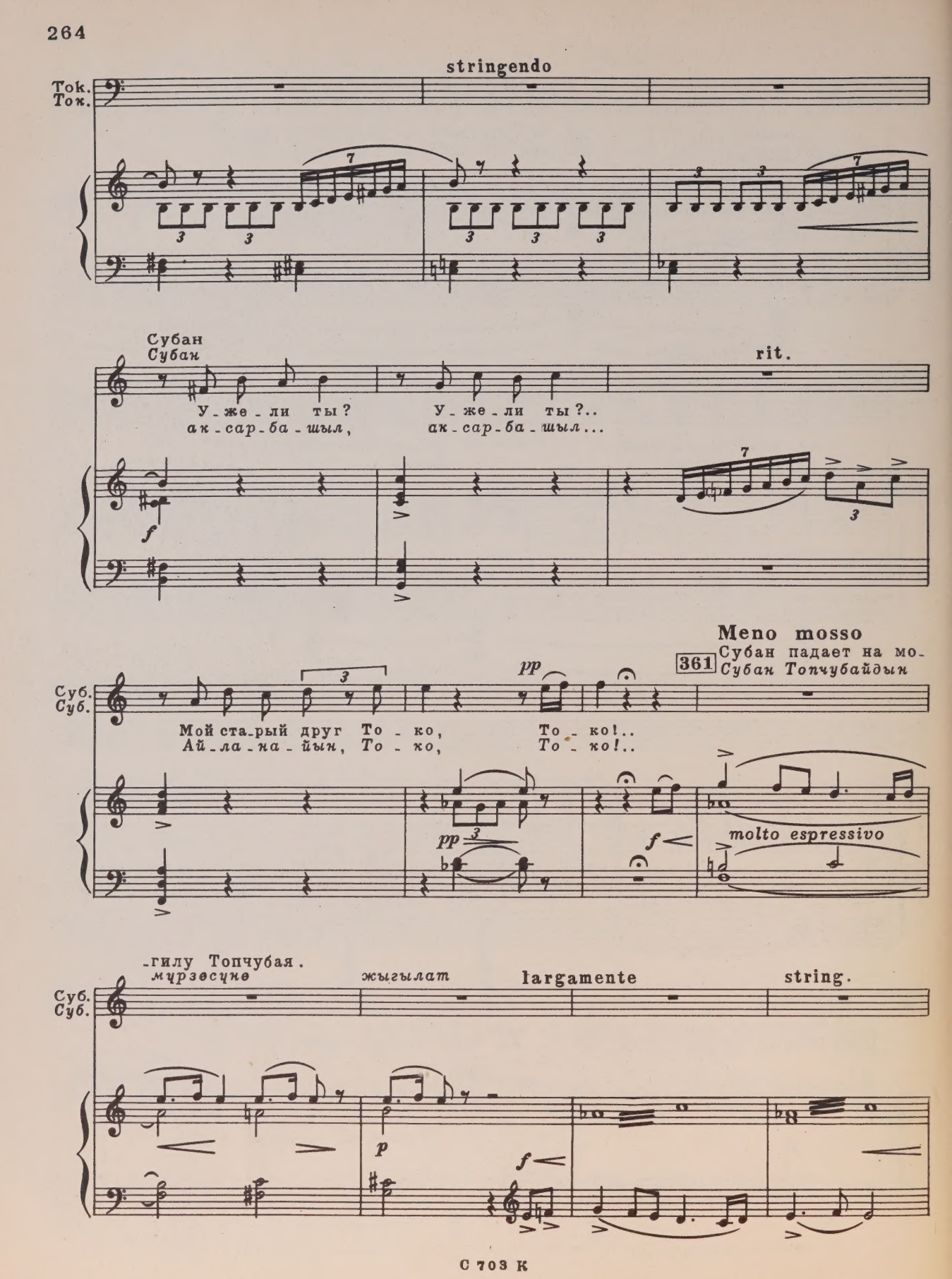
stringendo
Tok.
Тож.
Субан
Субан
У-же-ли ты?
ак-сар-ба-шыл,
У-же-ли ты?..
ак-сар-ба-шыл...
rit.
Meno mosso
361
Субан падает на мо-
Субан Топчубайдын
Суб.
Суб.
Мой ста-рый друг То-ко,
Ай-ла-на-йын, То-ко,
То-ко!..
То-ко!..
molto espressivo
-гилу Топчубая.
мурзесуне
жыгылат
largamente
string.
Суб.
Суб.

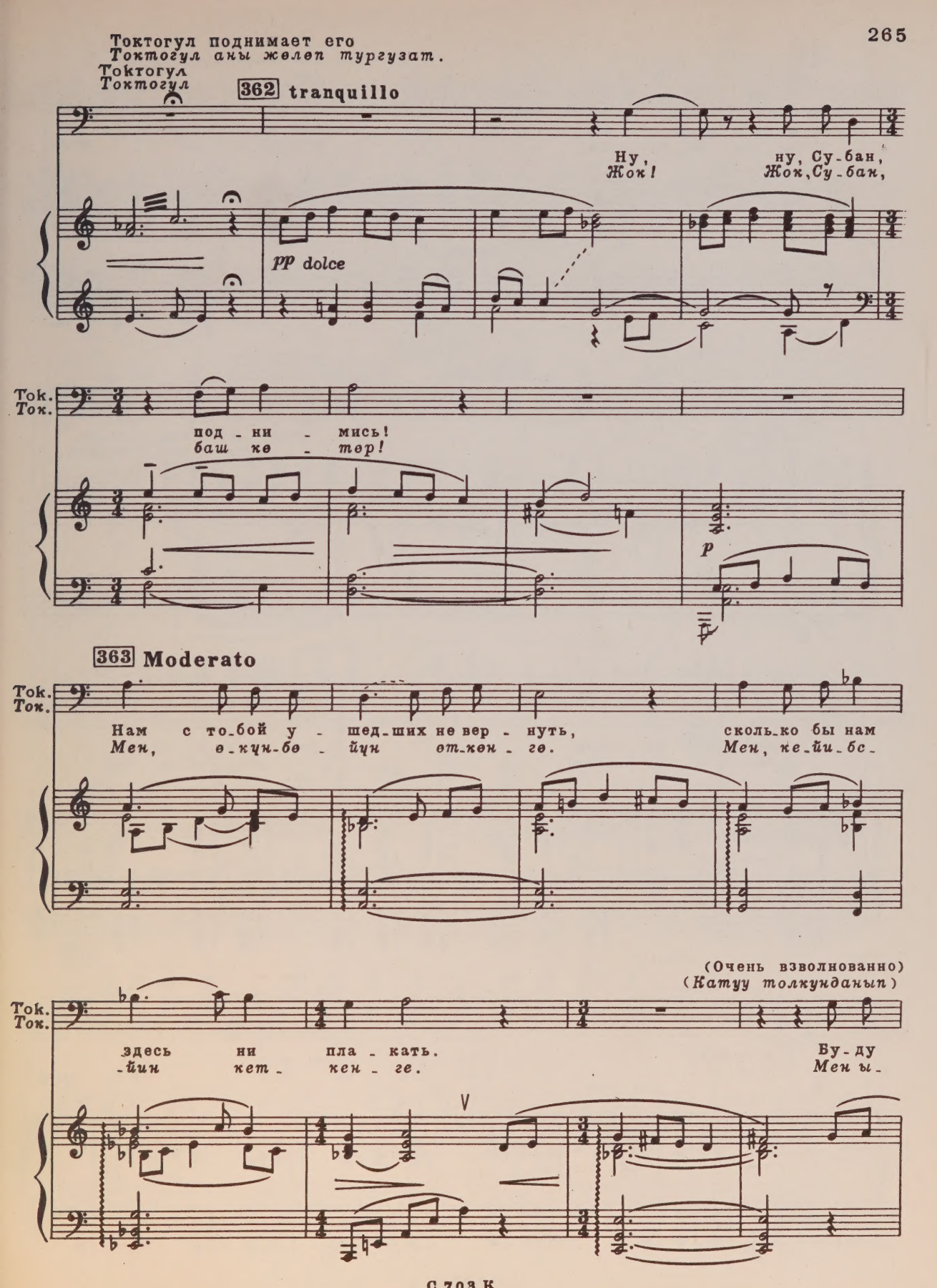
Токтогул поднимает его
Токтогул аны желеп тургузат.
Токтогул
Токтогул
362 tranquillo
Ну, ну, Су-бан,
Жок! Жок, Су-бан,
pp dolce
Tok.
Ток.
под-ни-мись!
баш ке-тер!
p
363 Moderato
Tok.
Ток.
Нам с то-бой у-шед-ших не вер-нуть, сколь-ко бы нам
Мен, е-кун-бе-йун от-кен-ге. Мен, ке-йи-бе-
(Очень взволнованно)
(Катуу толкунданып)
Tok.
Ток.
здесь ни пла-кать. Бу-ду
-йин кет-кен-ге. Мен ы-

364

Tok.
Ток.

я счаст-лив тем, что свой на - род я
ра-зы бо-ло - юн, эл, же-ри - ме жет-

f

365

Tok.
Ток.

ви-жу. Я все зна-ю,
кен-гс. Кор - дум баа-рын,

rit.

366

Tok.
Ток.

мой друг Су - бан. У-мер сын у ме-ня
мы - на, мы - на! Бир Топ-чу - бай

mf

Tok.
Ток.

Топ-чу-бай, - у на - ро - да сы-нов не
чар-ча-са, мин, Топ - чу - бай ай - лым

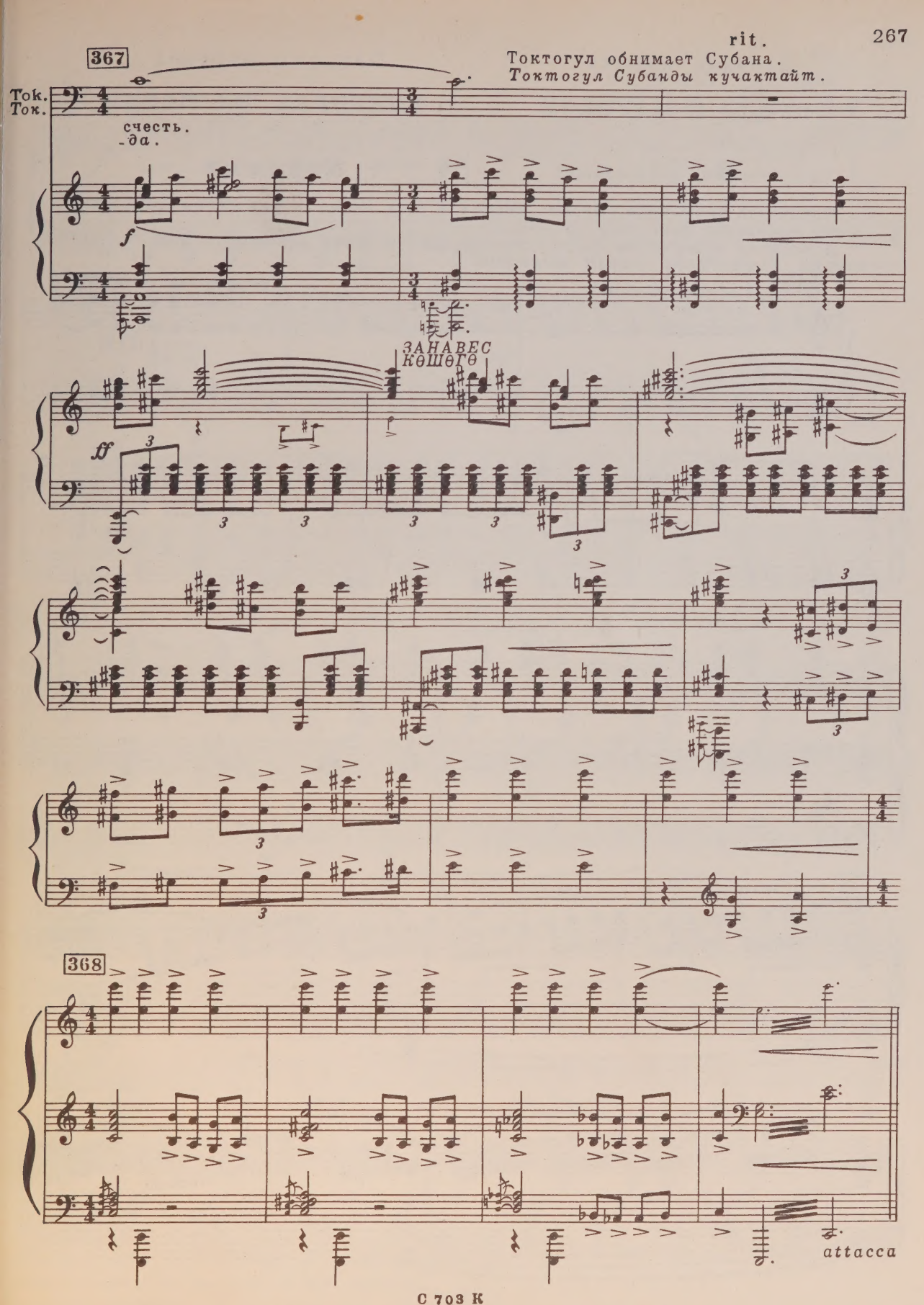
367
rit.
Токтогул обнимает Субана.
Токтогул Субанды кучактайт.
Tok.
Ток.
счесть.
-да.
f
ЗАНАВЕС
КӨШӨГӨ
ff
368
attacca

Картина шестая

ТОКТОГУЛ С НАРОДОМ

Алтынчы картина

ТОКТОГУЛ ЭЛ МЕНЕН

Вступление 34 Киришме

Поляна на краю аила. Бурма, пастух и весь народ в радостном волнении идут навстречу Токтогулу.

Айылдын четиндеги аянт. Бурма, койчу жана бардык эл чон, кубанычта Токтогулду тозуп чыгышат.

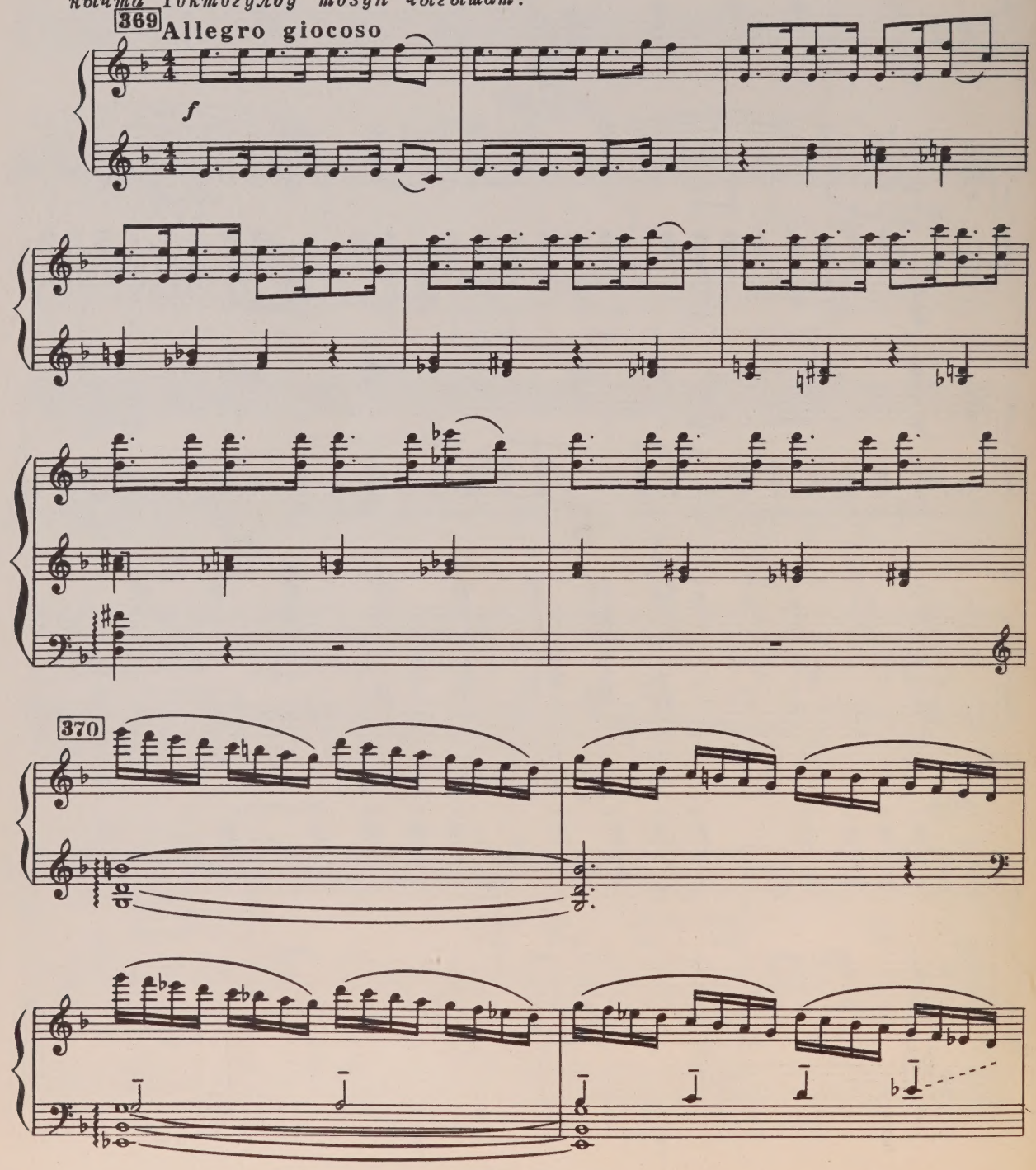

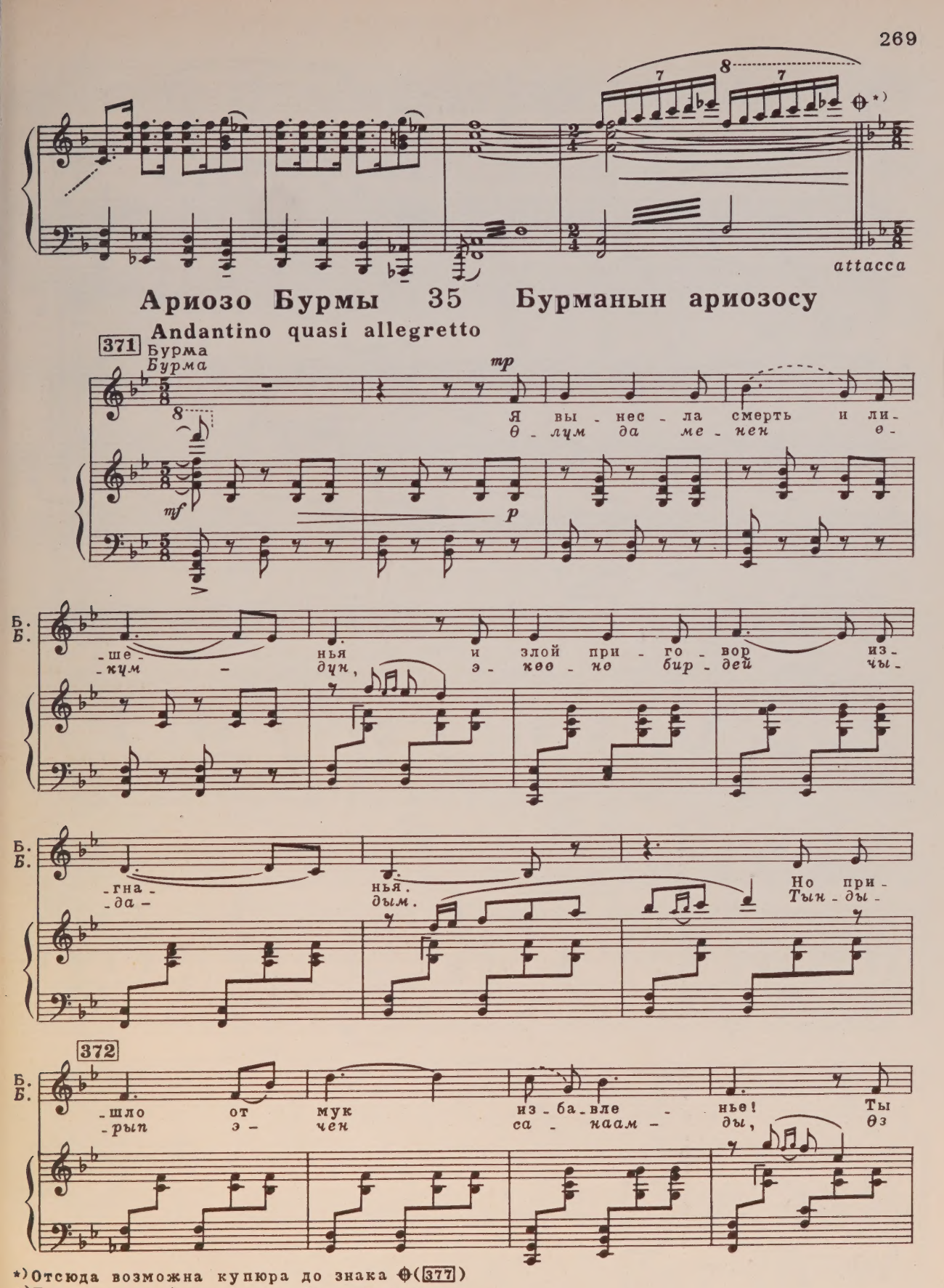

*) Отсюда возможна купюра до знака ⊕ (377)

*) Бул жерден ⊕ белгиге чейин купюра кылууга мүмкүн

Б.
Б

сно - ва со мной, мой сы - нок, мо - е стра-
кө - зум кө - руп, өл - ду деп ук - кан ба -

373

rit. a tempo

Б.
Б

- да - нье. Ес - ли б ты знал, как ра - до - стно
- лам - ды. Мен ы - ра - зы, кой - ну - ма бат -

Б.
Б

ви - деть те - бя. Мо - ло - дой сно - ва чув - ству - ю я
- бай ку - бан - чым. Бу - гун мен жа - ша - рып тур - ган у -

374

Б.
Б

се - бя. Возь-
- ба - гым... Ме

mf

Б.
Б

- ми, сы - нок, свой ко - муз, на ко -
ба - лам, о - зун - дун черт - кен

Б.
Б.

-то-ром ты рань-ше иг-рал с та-кой ду-
ко-му-зун, ко-лу-н,а а-лып, ө-зун,

375

Б.
Б.

-шой. Е-го ты по-да-ри маль-чи-ку
бер су-йун-чу-гө, ак жол-той кой-чу

Б.
Б.

па-сту-ху. Пусть иг-ра-ет на
ба-ла-ны, кө-бөй-сун өөр-

Передает комуз Токтогулу
Токтогулга комузду берет

Б.
Б.

ра-дость про-стым лю-дям!
-чун да та-ла-бы!

m.s.

Б.
Б.

Сцена пастуха с народом 36 Койчунун эл менен сценасы

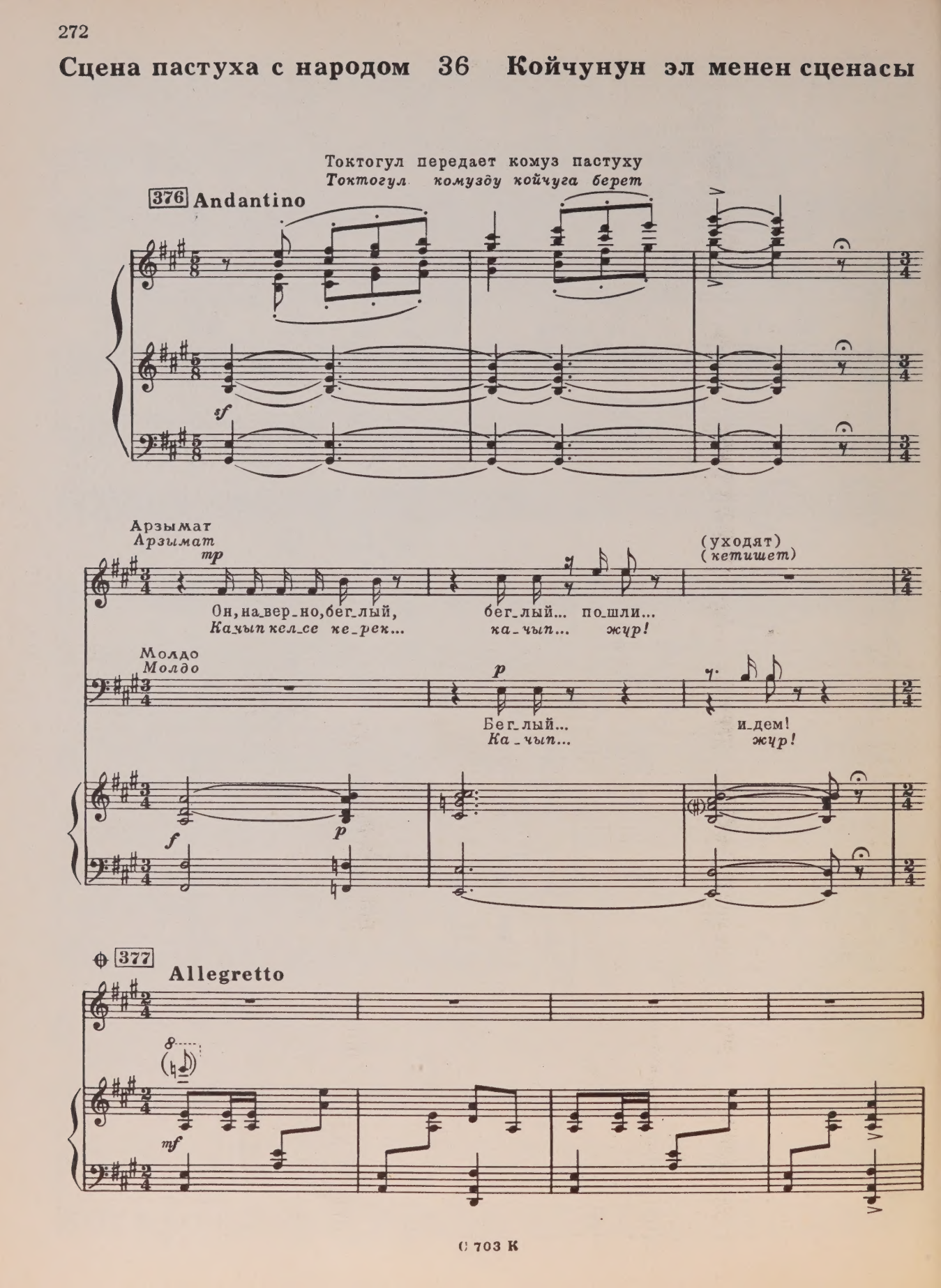

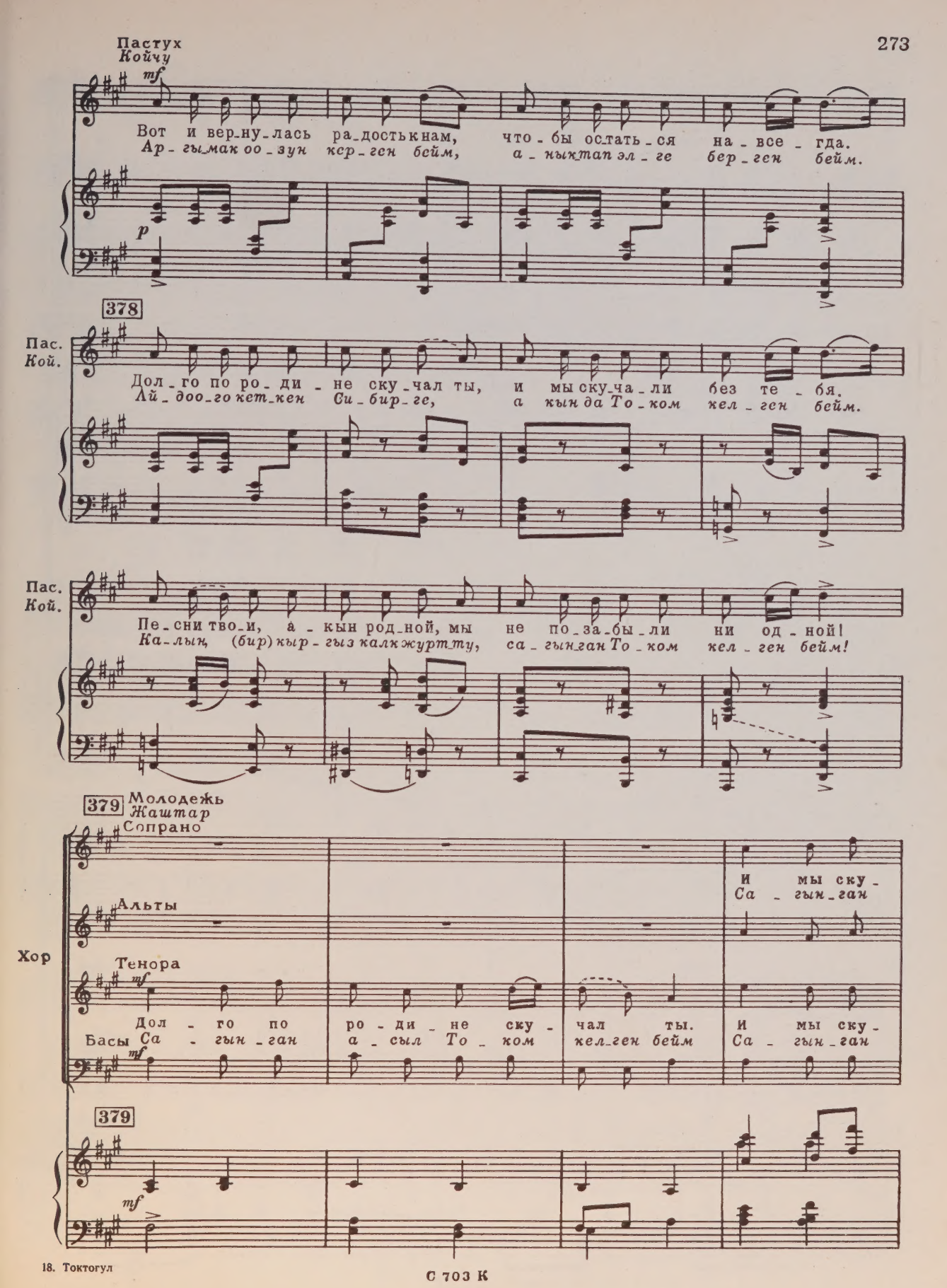
Пастух
Койчу
mf
Вот и вер-ну-лась ра-дость к нам, что-бы ос-тать-ся на-все-гда.
Ар-гы мак оо-зун кер-ген бейм, а-ныктап эл-ге бер-ген бейм.
p
378
Пас.
Кой.
Дол-го по ро-ди-не ску-чал ты, и мы ску-ча-ли без те-бя.
Ай-доо-го кет-кен Си-бир-ге, а кын да То-ком кел-ген бейм.
Пас.
Кой.
Пе-сни тво-и, а-кын род-ной, мы не по-за-бы-ли ни од-ной!
Ка-лын, (бир) кыр-гыз калк журт ту, са-гын-ган То-ком кел-ген бейм!
379
Молодежь
Жаштар
Сопрано
И мы ску-
Са-гын-ган
Альты
Хор
Тенора
mf
Дол-го по ро-ди-не ску-чал ты. И мы ску-
Басы Са-гын-ган а-сыл То-ком кел-ген бейм Са-гын-ган
mf
379
mf

С 703 К

С. -ча-ли без те- бя, То-ко.
А. а-сыл То-ком кел-ген бейм.
Т. -ча-ли без те- бя, То-ко.
а-сыл То-ком кел-ген бейм.
Б.

rit.

rit.

poco meno mosso
Старики
Т. Карылар
rit. poco
380 Moderato
mf
Наш со-ло-вей вер- нул-ся к нам.
Тан,-да-гы а-кын бул-бул-дай,
Б.
mf

poco meno mosso
rit. poco
380 Moderato
p

Серд-це са-мо с ним за-по-ет. Ра-до-сти на-шей о-ке-ан
сай-ра-чу То-ком кел-дин,-би? Ыр ме-нен куч-нун ту-гон-бөс,

Т. сно - ва и - сточ - ник об - ре - тет.
Б. дай - ра - сы То - ком кел - дин, - би?

381

С. mf Лю - бим мы пе - сни петь тво - и, ра - ды мы сно - ва
Сай - ра - тып кы - зыл ти - лин, - ди, са - ла - мат көр - дүн,

А. mf

Т. mf Лю - бим мы пе - сни петь тво - и, ра - ды мы сно - ва
Сай - ра - тып кы - зыл ти - лин, - ди, са - ла - мат көр - дүн,

Б. mf

381

mf

быть с то - бой, сно - ва на празд - ник нас зо - ви,
же - рин, - ди. Са - ла - мын ай - тып эл ту - рат,

быть с то - бой, сно - ва на празд - ник нас зо - ви,
же - рин, - ди. Са - ла - мын ай - тып эл ту - рат,

С 703 К

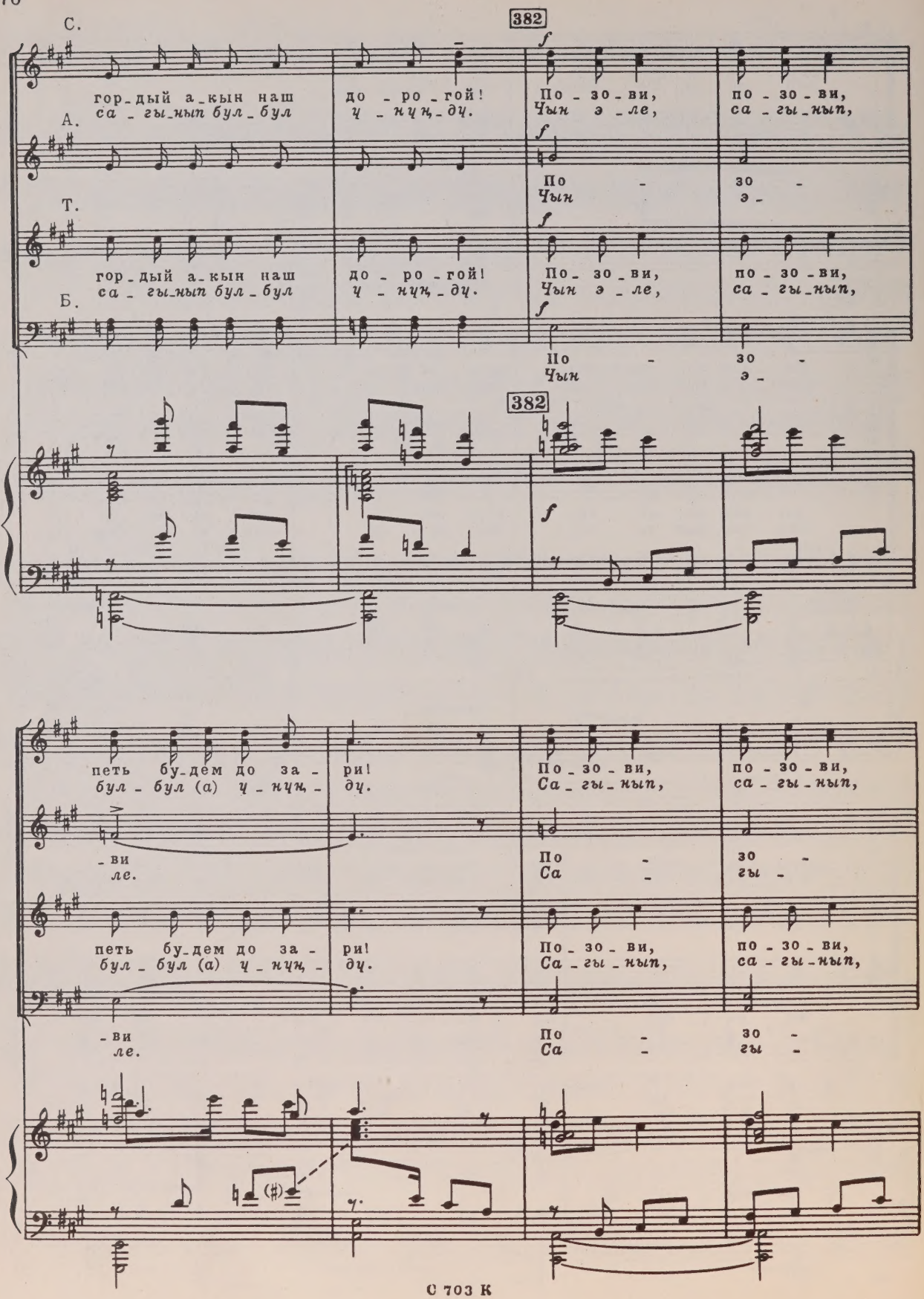
С.
382
гор_дый а_кын наш
са_гы_нып бул_бул
до_ро_гой!
ч_нчн_дч.
По_зо_ви,
Чын э_ле,
по_зо_ви,
са_гы_нып,
А.
По_зо_
Чын э_
Т.
гор_дый а_кын наш
са_гы_нып бул_бул
до_ро_гой!
ч_нчн_дч.
По_зо_ви,
Чын э_ле,
по_зо_ви,
са_гы_нып,
Б.
По_зо_
Чын э_
382
петь бу_дем до за_ри!
бул_бул (а) ч_нчн_дч.
По_зо_ви,
Са_гы_нып,
по_зо_ви,
са_гы_нып,
_ви
ле.
По_зо_
Са_гы_
петь бу_дем до за_ри!
бул_бул (а) ч_нчн_дч.
По_зо_ви,
Са_гы_нып,
по_зо_ви,
са_гы_нып,
_ви
ле.
По_зо_
Са_гы_

С. по - зо - ви, петь бу-дем до за - ри!
са - гы - ныр бул-бул (а) ч - нчн - дч!
А. - ви,
- ныр
Т. по - зо - ви, петь бу-дем до за - ри!
са - гы - ныр бул-бул (а) ч - нчн - дч!
Б. - ви,
- ныр

Токтогул с народом 37 Токтогул эл менен

Lento cantabile (широко и певуче)
(кенен жана жумшак обондуу)

383

mf *m.s.* *m.d.*

Токтогул
Токтогул

384

mf *p*

Вот и вер - нул - ся в свой а - ил ваш То -
Эн - сс - ген э - лим а - ман - бы (ой), То - кон,

Tok.
Ток.

-ко, что бы при - вет - ство-вать вас!
жал - пы-ңа ай - тат са-лам - ды.

385

Tok.
Ток.

Мно - го при - шлось, зем-ля-
Ой - ло-со - ңор, туу-ган-

Tok.
Ток.

-ки, мне у-знать у рус - ских лю-
-дар, о-куу-нун ке - ни о - рус-

Tok.
Ток.

-дей. Хо - чет-ся пе-сню мне сло-
-та. ө - нө-рун мак-тап бул - бул-

386

Tok.
Ток.

-жить о са-мом боль-
-дай, куц чал-гын, ке-

Tok.
Ток.

-шом из вож - дей.
-лет ко - муз - га.

(Еще более воодушевленно)
(*Дагы бир аз кызуулап*)

Tok.
Ток.

Под - нял на - род на борь - бу,
Таа - лай - га баш - тайт о - рус - ту,

Tok.
Ток.

Ле - нин-ве - ли - кий наш друг.
Ле - нин де - гсн а - кыл - ман.

387

Tok.
Ток.

Мож - но е - му вве - рить судь - бу, он из-
А - кы - ры кс - лип айт - ка - ны, ар - ман-

Tok.
Ток.

-ба - вит нас от го - ря и мук.
мун, ке - тет ба - шы - ҥан.

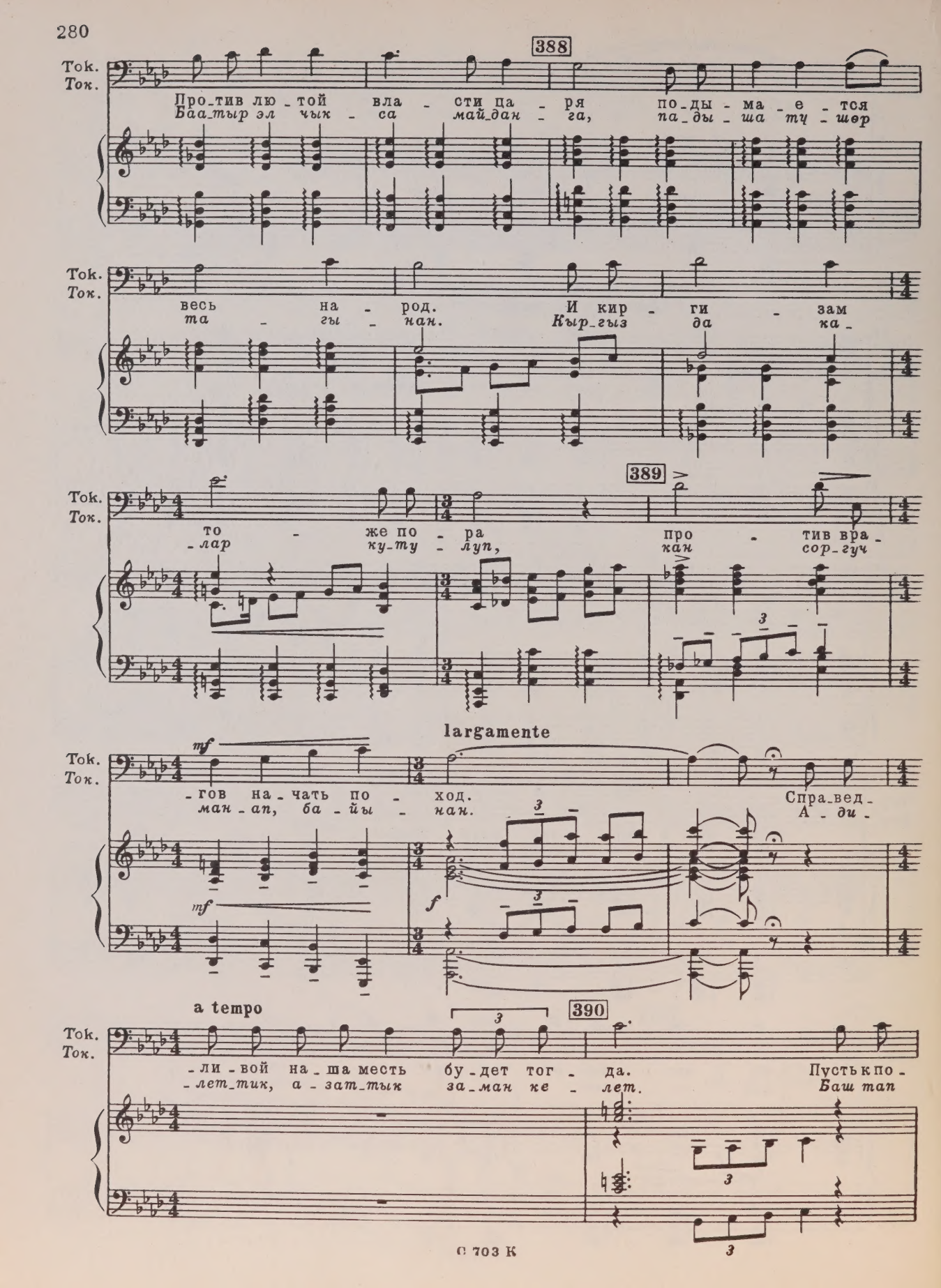
388
Tok.
Ток.
Про_тив лю_той вла_сти ца_ря по_ды_ма_е_тся
Баа_тыр эл чык_са май_дан_га, па_ды_ша ту_шөр
весь на_род. И кир_ги_зам
та_гы_нан. Кыр_гыз да_ка_
389
то_же по_ра про_тив вра_
_лар ку_ту_луп, кан сор_гуч
largamente
mf
f
_гов на_чать по_ход. Спра_вед_
ман_ап, ба_йы_нан. А_ди_
a tempo
390
_ли_вой на_ша месть бу_дет тог_да. Пусть к по_
_лет_тик, а_зат_тык за_ман ке_лет. Баш тап

Tok.
Ток.

-бе-дам нас ве-дет Ле - нин все -
эл-ди, таа лай-ды Ле - нин бе -

rit.

391 Появляются Арзымат, Молдо и их приспешники. Керимбай, бешеный от злобы,
Арзымат, Молдо жан жөкөрлөрү менен киришет. Керимбай жинденип, кутур-

Tok.
Ток.

-гда!
-рет.

ff

набрасывается на Токтогула. Но весь народ, тесно сплотившись, заслоняет собой
гандай Токтогулду көздөй жулунат. Бирок эл тыгыз биригишип, бекем чепке окшоп,

Токтогула, словно неприступная крепость, угрожая врагам нападением.
Токтогулду далдалашат да, алдыга карай жылышып, өздөрүнүн душмандарын сүрүп чыга-
ра башташат.

rit

fff

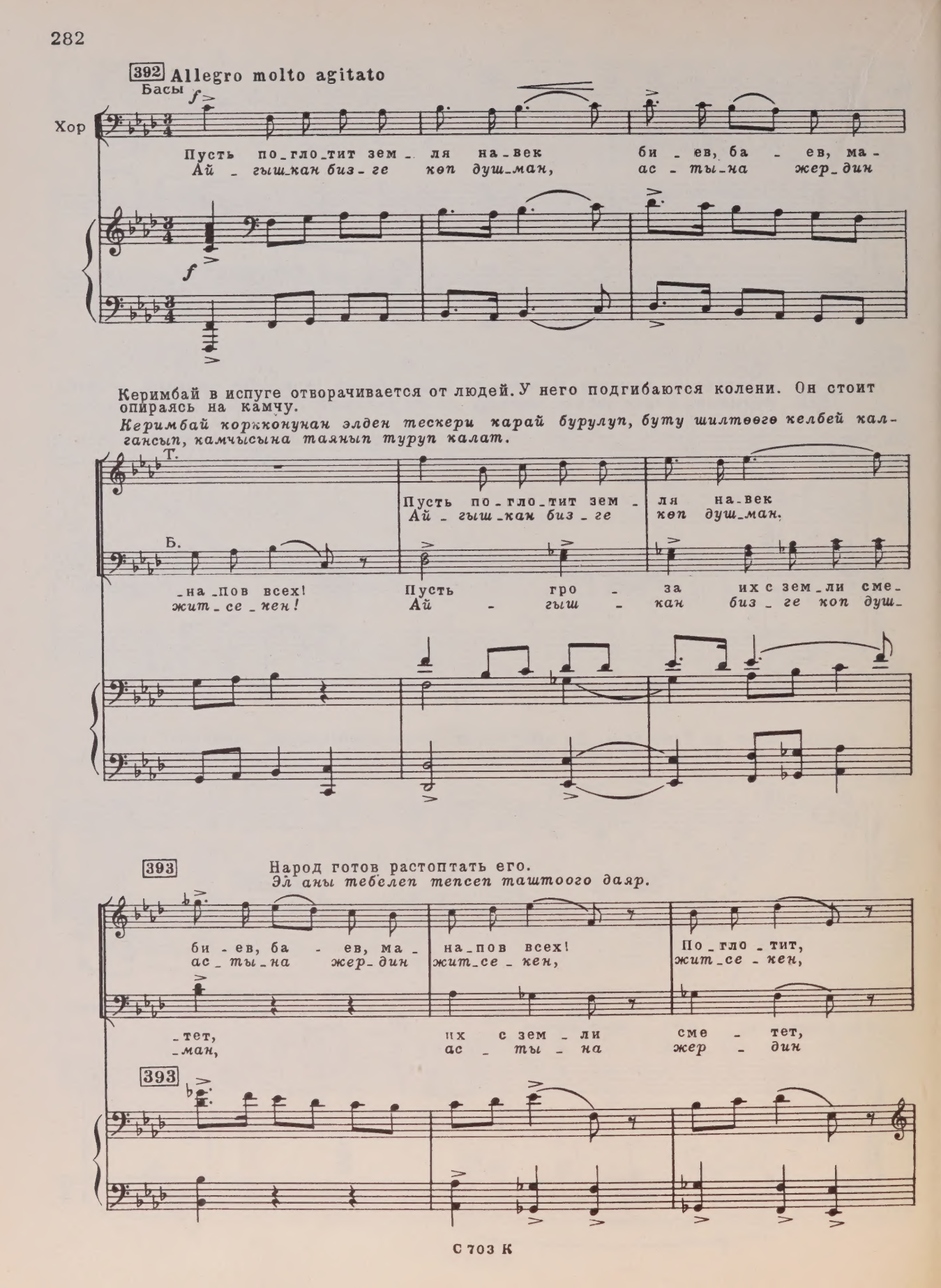
392 Allegro molto agitato
Басы
Хор
Пусть по_гло_тит зем_ля на_век би_ев, ба_ев, ма-
Ай_гыш_кан биз_ге көп душ_ман, ас_ты_на жер_дин
Керимбай в испуге отворачивается от людей. У него подгибаются колени. Он стоит опираясь на камчу.
Керимбай коркконунан элден тескери карай бурулуп, буту шилтөөгө келбей калгансып, камчысына таянып туруп калат.
Т.
Б.
Пусть по_гло_тит зем_ля на_век
Ай_гыш_кан биз_ге көп душ_ман,
_на_пов всех! Пусть гро_за их с зем_ли сме-
жит_се_кен! Ай_гыш_кан биз_ге коп душ-
393
Народ готов растоптать его.
Эл аны тебелеп тепсеп таштоого даяр.
би_ев, ба_ев, ма_ на_пов всех! По_гло_тит,
ас_ты_на жер_дин жит_се_кен, жит_се_кен,
_тет, их с зем_ли сме_тет,
_ман, ас_ты_на жер_дин
393

Т. погло - тит! Пусть су - ро - вый вихрь мо - гу - чий на - все - гда раз -
жит - се - кен! Кап - та - ган ка - ра ту - ман биз - ден кет - се - кен,

Б. сме - тет! Мглу раз - ме - та - я, взой -
жит - се - кен! Кап - та - ган ка - ра - ту -

394

С.

А. Пусть по - гло - тит зем - ля на - век
Ай - гыш - кан биз - ге көп душ - ман,

Т. - ве - ет ту - чи, пусть раз - ве - ет тьму.
да кет - се - кен! Ай - гыш - кан биз - ге

Б. - дет солн - це над зем - лей! Пусть по - гло - тит зем - ля на -
ман биз - ден кет - се - кен! Ай - гыш - кан биз - ге көп душ -

394

Пусть по - гло - тит зем -
Ай - гыш - кан биз - ге

би - ев, ба - ев, ма - на - пов всех! Гнев! Гнев го -
ас - ты - на жер - дин жит - се - кен! Ас - ты -

Пьют на - шу кровь ба - и. Пусть су - ро - вый вихрь мо -
көп душ - ман, көп душ - ман, Ас - ты - на жер - дин жит -

- век сво - ру бо - га - чей,
- ман, ас - ты - на жер - дин

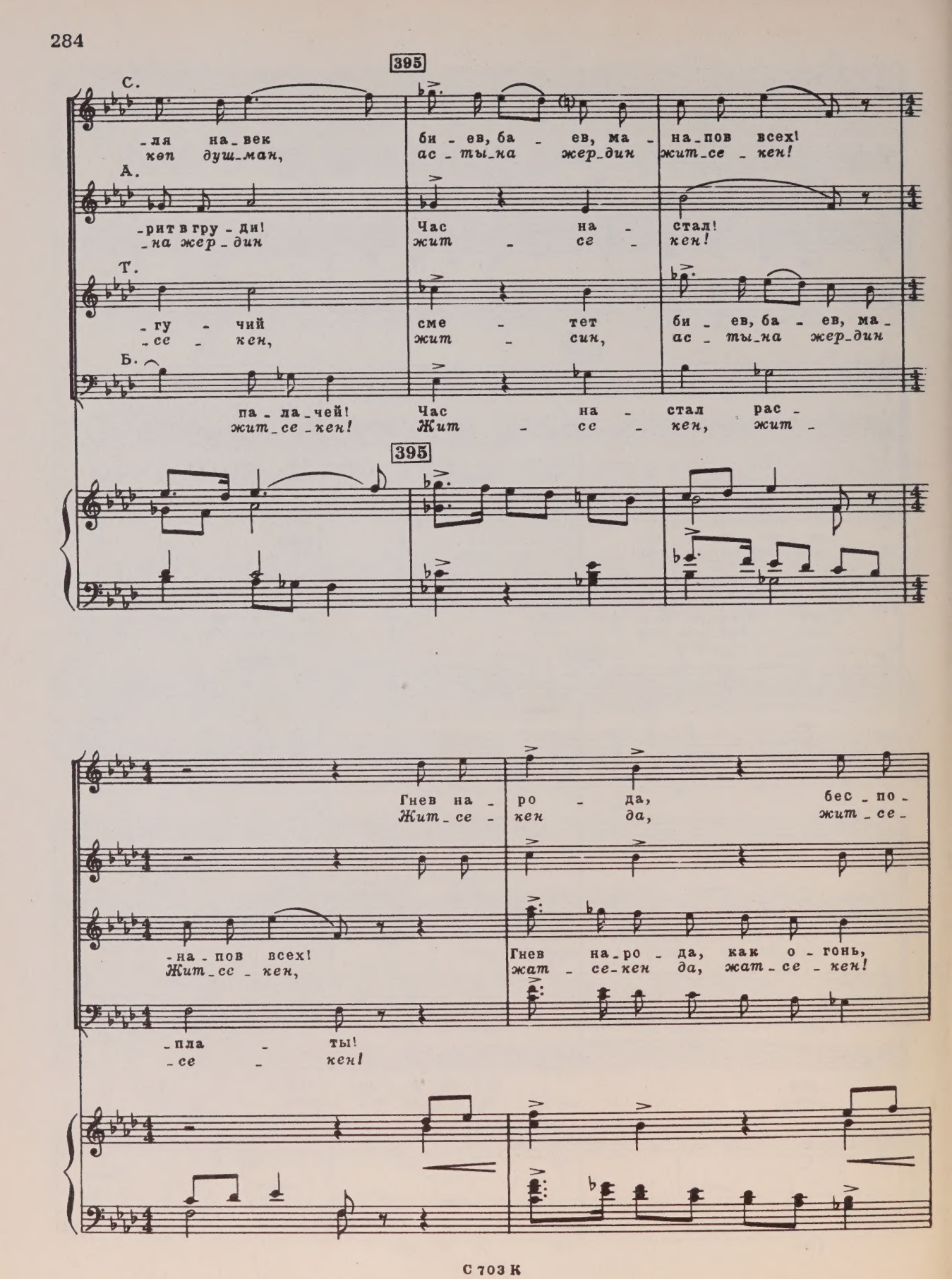
395
С.
-ля на_век
кеп душ_ман,
би - ев, ба - ев, ма - на_пов всех!
ас - ты_на жер_дин жит_се - кен!
А.
-рит в гру - ди!
_на жер_дин
Час на - стал!
жит - се - кен!
Т.
-гу - чий
_се - кен,
сме - тет
жит - син,
би - ев, ба - ев, ма -
ас - ты_на жер_дин
Б.
па - ла_чей!
жит_се_кен!
Час на - стал рас -
Жит - се - кен, жит -
395
Гнев на - ро - да, бес_по -
Жит_се - кен да, жит_се -
-на - пов всех!
Жит_се - кен,
Гнев на_ро - да, как о - гонь,
жат - се_кен да, жат_се - кен!
-пла - ты!
-се - кен!

С.

396

-ща - ден! Гнев наш, как ла - ви - на, как об-

-ксн да! Оо - ба, кап - та - ган ка - ра ту -

А.

Т.

все до тла сжи - га - ст он! Как ла - ви - на, как об-

жат - се - кен да, жат - се - ксн! Кап - та - ган ка - ра ту -

Б.

396

allargando

Tempo I

-вал, все сме - тет!

-ман кет - се - кен!

-вал, все сме - тет!

-ман кет - се - ксн!

allargando

Tempo I

p

397

Т.

Б. *f*

Пусть по - гло - тит зем - ля на - век
Ай - гыш - кан биз - гс көп душ - ман,

397

f

Пусть по - гло - тит зем - ля на - век
Ай - гыш - кан душ - ман жат - се - кен!

би - ев, ба - ев, ма - на - пов всех!
ас - ты - на жер - дин жат - се - кен!

С.

f

Пусть по - гло - тит зем - ля! Час на -
Ай - гыш - кан душ - ман жат - се -

А. *f*

Пусть по - гло - тит зем - ля на - век би - ев, ба - ев, ма -
Ай - гыш - кан душ - ман жат - се - кен. Ас - ты - на жер - дин

Т.

би - ев, ба - ев, ма - на - пов всех! Час на -
ас - ты - на жер - дин жат - се - кен. Жат - се -

Б.

Ба - ев всех!
Жат - се - кен!

С.
А.
Т.
Б.

-стал! -кен! На - пов всех! Жат - се-кен!

Пусть ки-пит Жат - се-кен!

-стал! -кен!

Пра - вый Жат - се - кен!

гнев!

m.d.

398

Гро - зят Жер - гс

из-вер-ги, жат-се-кен!

нам Жат - се - кен!

гро-зят!

Гро - зят Жер - гс

из-вер-ги, жат-се-кен!

нам Жат - се - кен!

гро-зят!

398

Пусть ки-пит Жат - се-кен!

пра - вый гнев! Жат - се-кен!

Пусть ки-пит Жат - се-кен!

пра - вый гнев! Жат - се-кен!

Пусть ки-пит
Жат-се-кен!

пра-вый гнев!
Жат-се-кен!

Пусть ки-пит
Жат-се-кен!

пра-вый гнев!
Жат-се-кен!

allargando

399

Час на-стал!
Жат-се-кен!

Час на-стал!
Жат-се-кен!

allargando

399

ff

С 703 К

Эпилог Эпилог

Прошло около восемнадцати лет. Токтогул стихами и песнями восторженно приветствовал Октябрьскую революцию, Советскую власть и великого Ленина.

Он сегизге жакын жылдар өткөн. Токтогул озунун ырларында Октябрь революциясын, Совет бийлигин жана улуу Ленинди чон, кубаныч менен куттуктап ырдаит.

Вступление 38 Кириш

400 Allegro festivamento

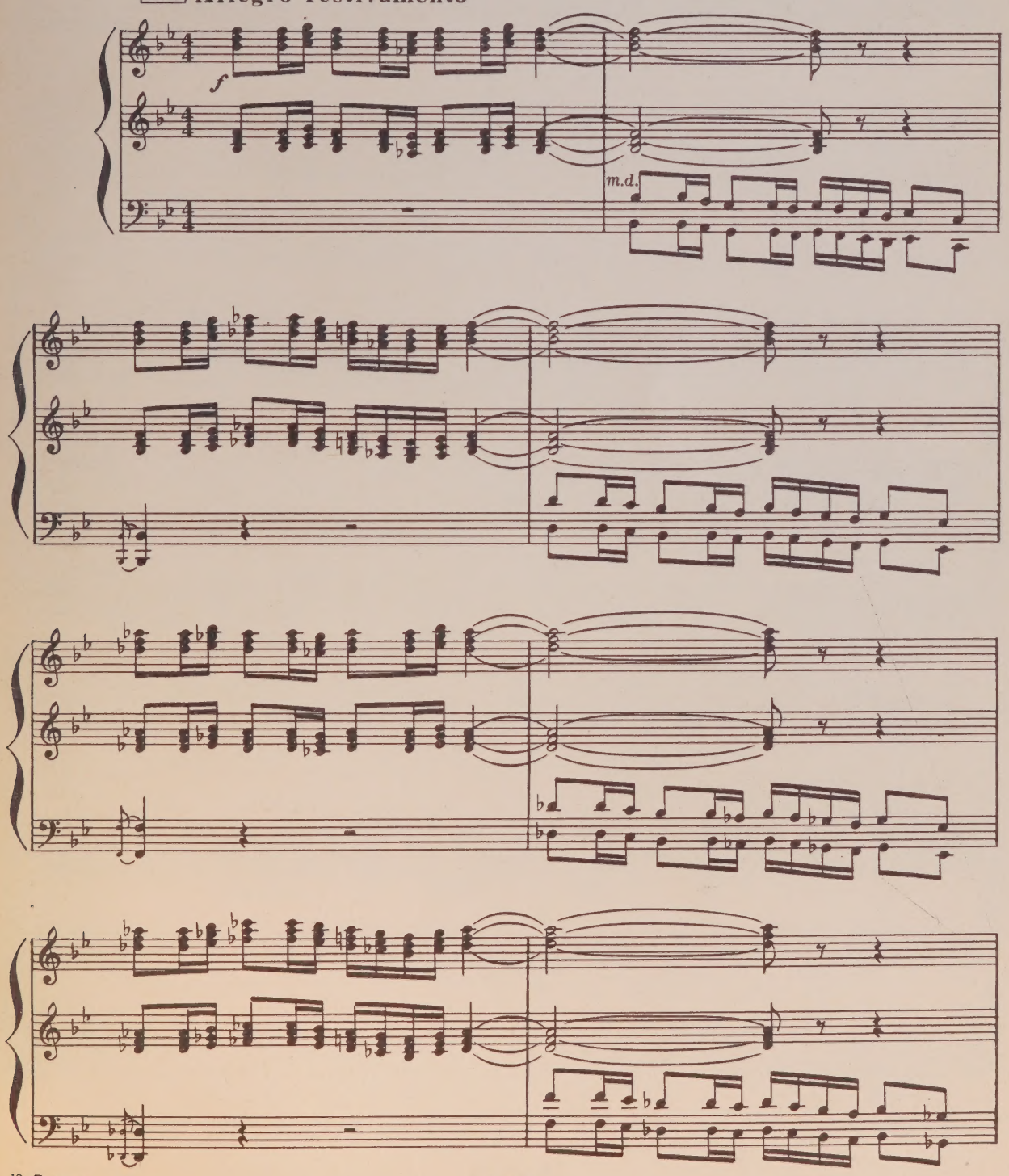

С 703 К

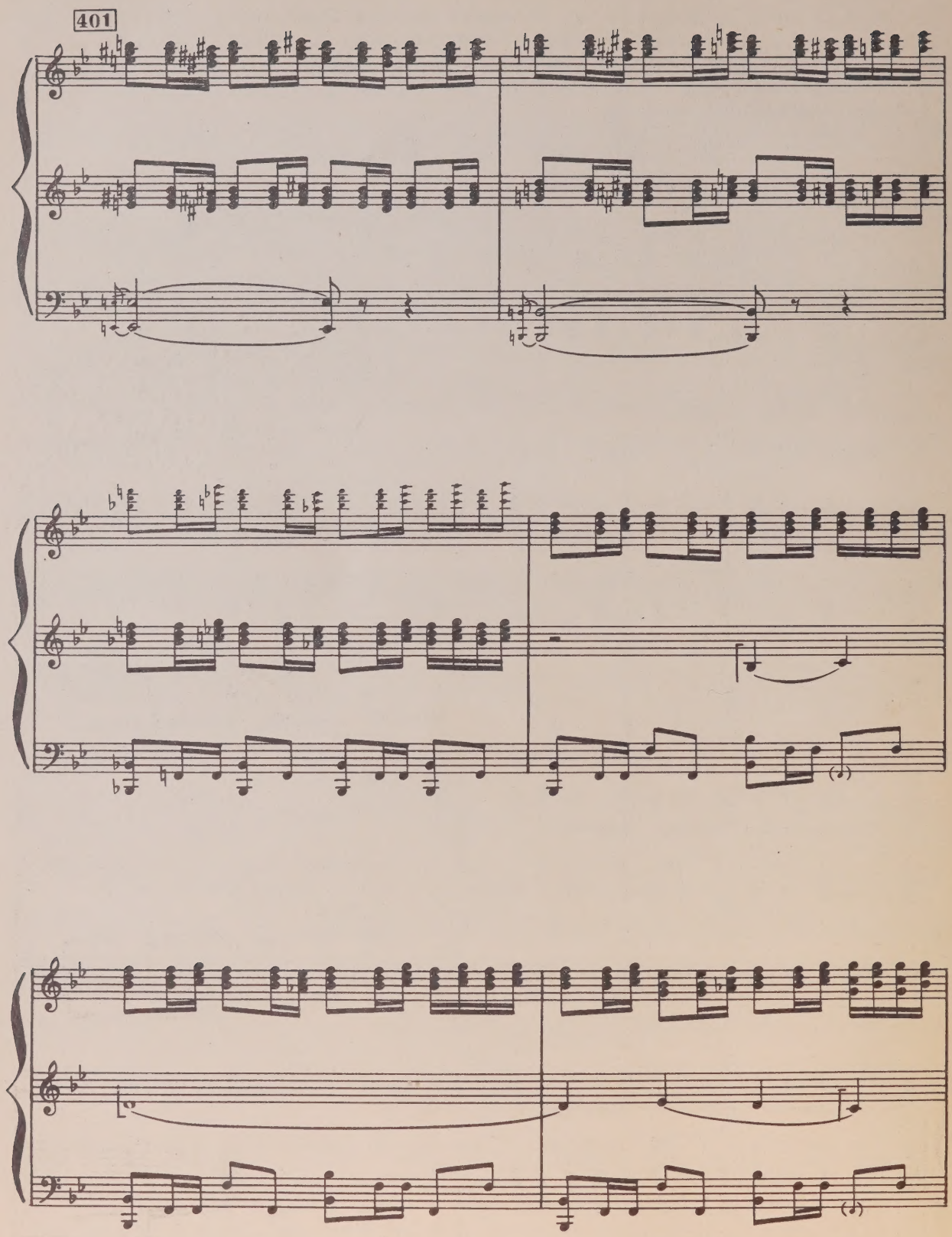
401

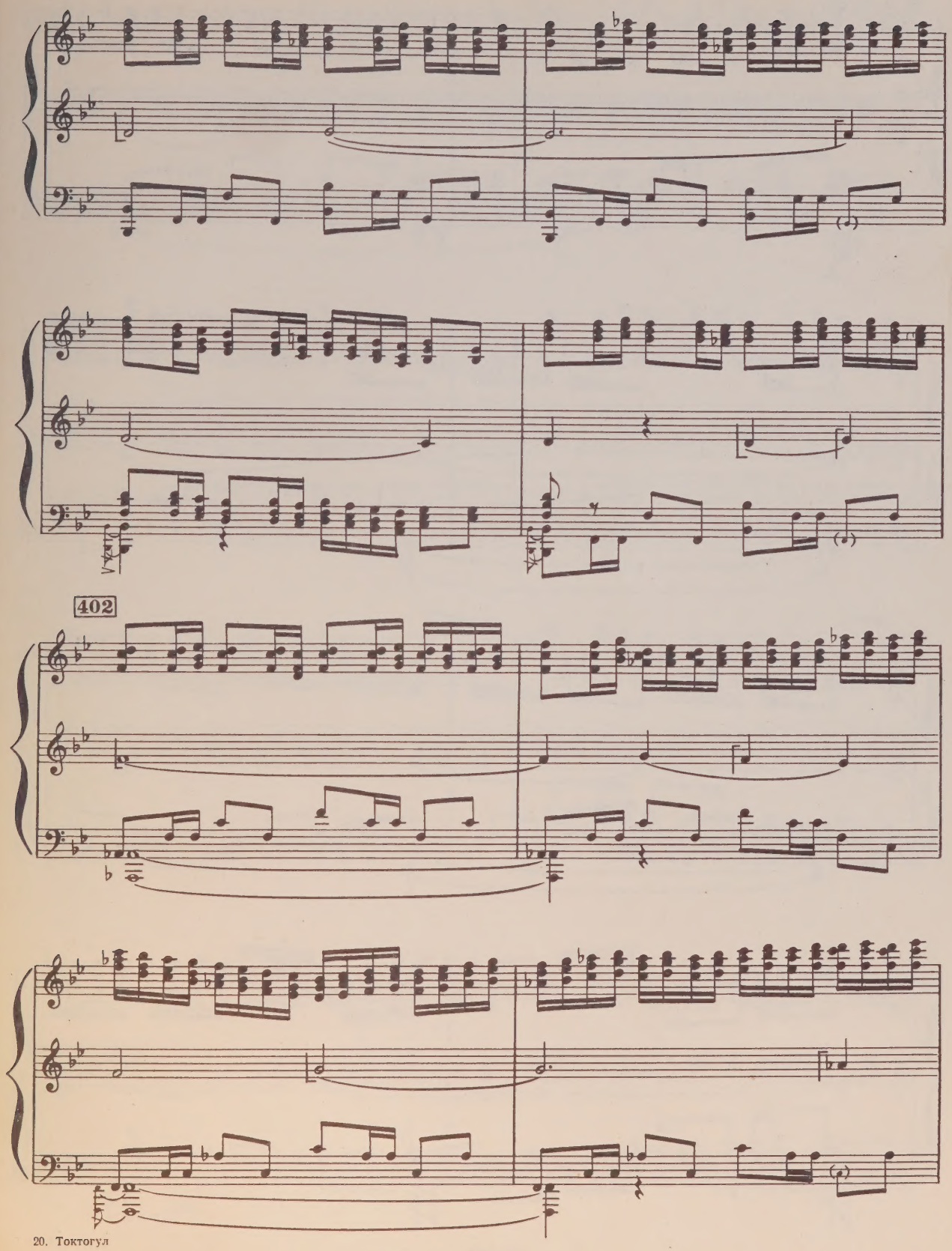
402

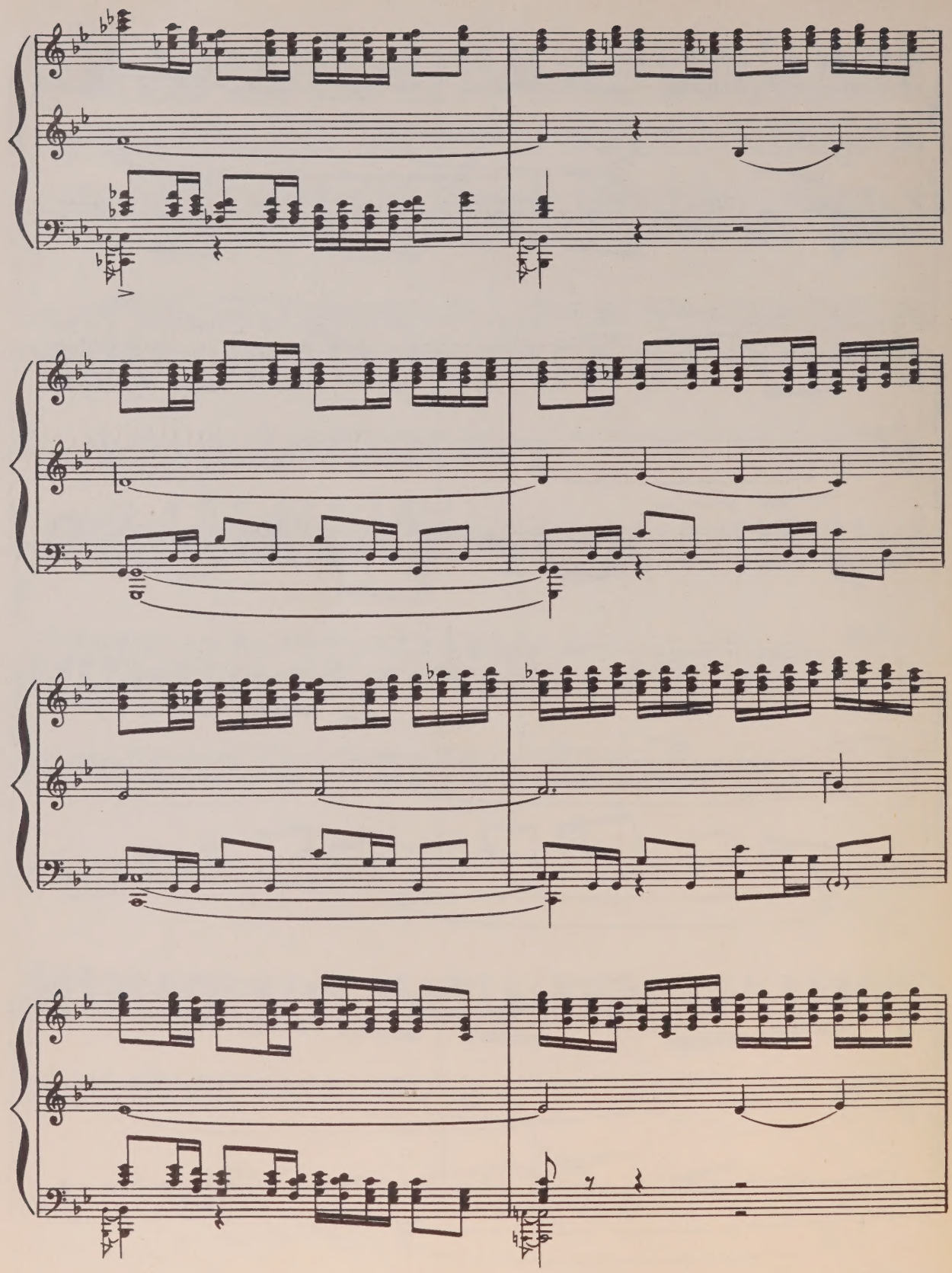

403

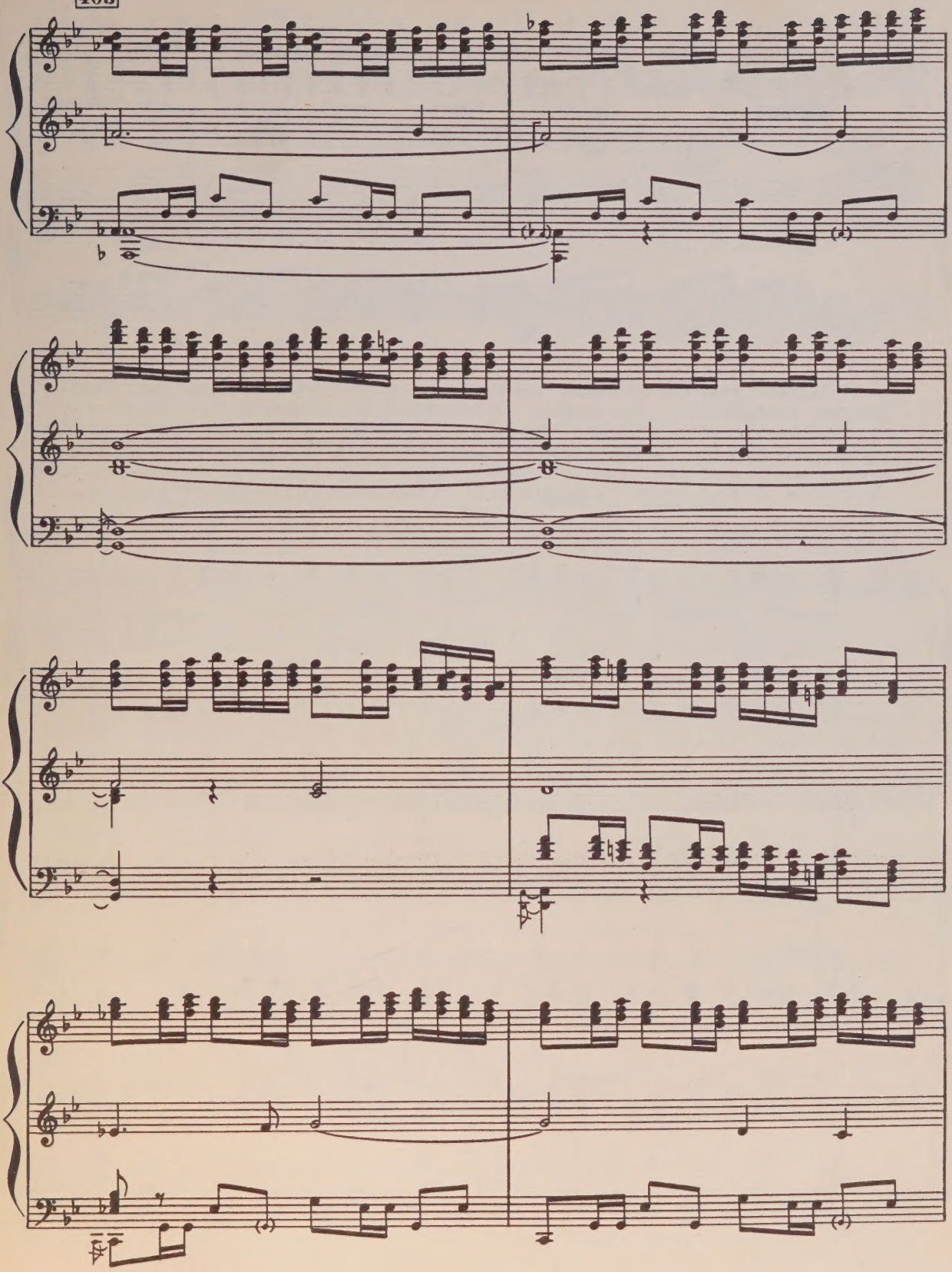

ЗАНАВЕС.
КӨШӨГӨ.

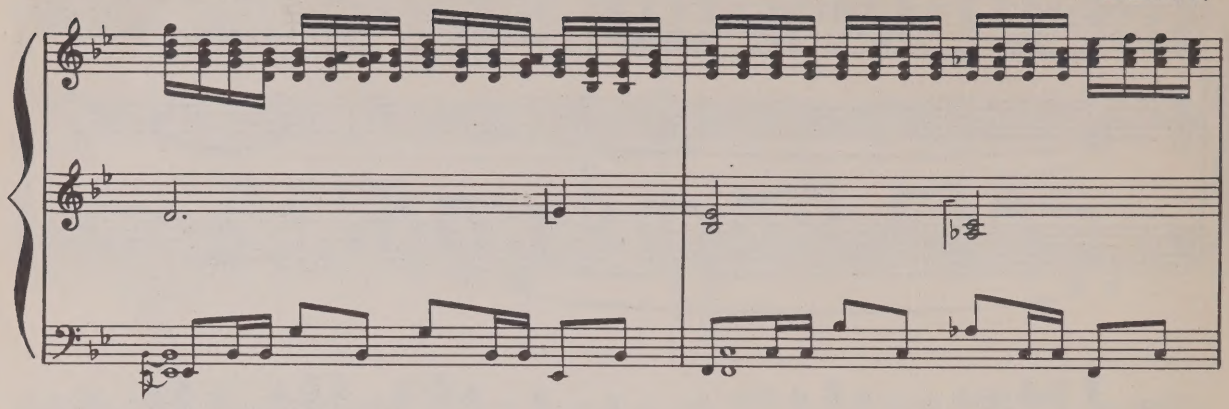

Колхозный аил. Яркое солнце заливает долину. Ослепительно сверкают белоснежные вершины гор. Празднично настроенный народ вышел на площадь, он ждет торжественного открытия памятника В. И. Ленина.

Колхоз айылы. Күндүн жаркыраган нуру өрөөндү каптаган. Ала-Тоонун чокулары көз уялтып жаркырайт. Майрамдагыдай шаттанган эл Лениндин эстелигинин ачылышына байланыштуу аянтчага чогулган.

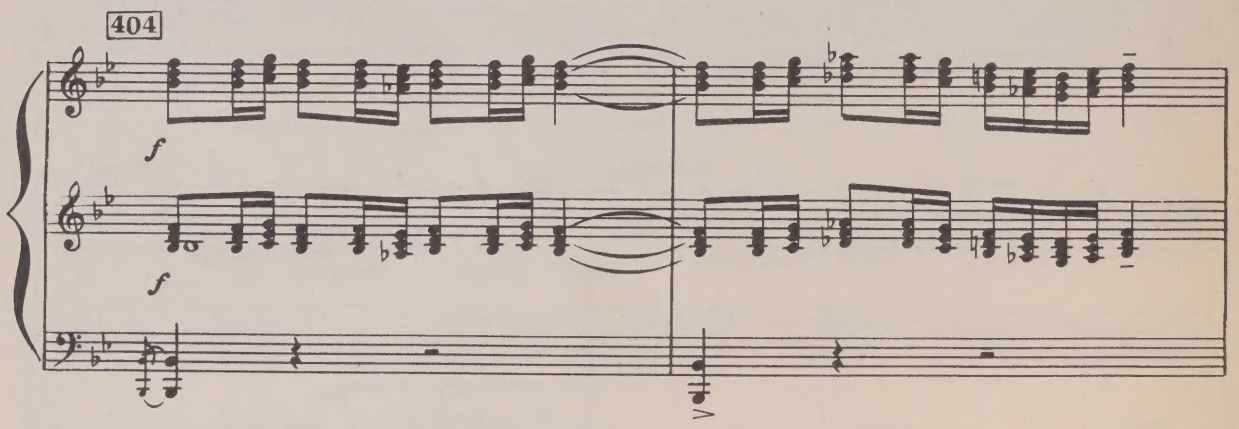

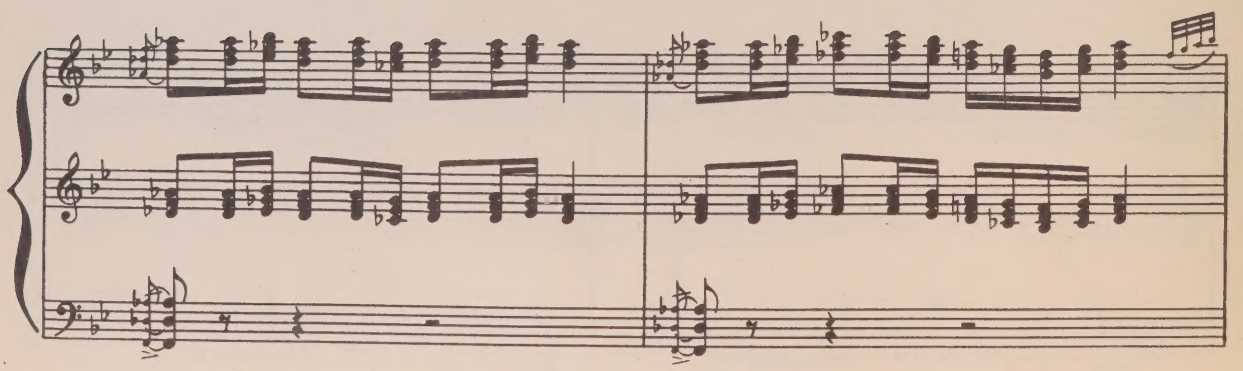

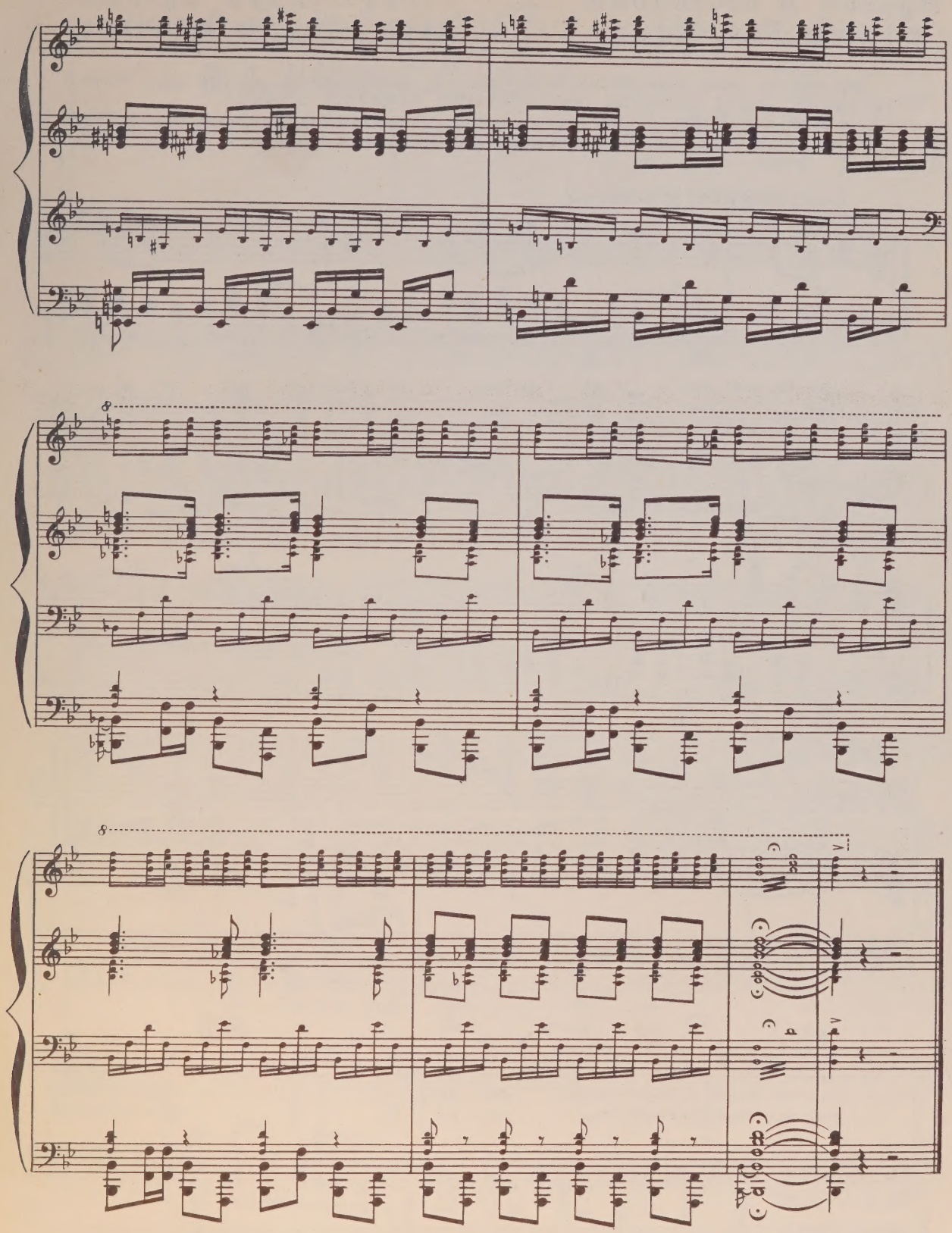

Приезд и последний монолог Токтогула

39

Токтогулдун келиши жана акыркы монологу

Верхом на коне появляется седобородый, постаревший, но все еще бодрый Токтогул. Народ радостно приветствует любимого акына.

Ак сакалдуу, карыган, бирок мурун,кудай эле кайраттуу, атка минип, Токтогул келет. Эл сүйгөн акынын кубанычтуу куттуктайт.

Largamente maestoso

405

f

406

Токтогул
Токтогул

Э! Эй! Мой на - род! На-сту-па - ет
Э! Эй! Ка - ла - йык! Ба-сып же - ген

f

Ток.
Ток.

час из-ба-вле - нья для бед-ня - ка!
кал-кым-ды,бай-ма-нап-тар ку - ул - ду.

407

За-ме-та-лись
Па-нар-дай жа-

f

Tok.
Ток.

в у - жа - се те, кто нас гра - бил ве - ка. Пусть не по -
ный бош - тон - дук, бак - ты - быз - га туул - ду. Ни - ко - лай

mf molto marcato

Tok.
Ток.

- гас - нет ни - ког - да сво - бо - ды и сча - стья за - ря!
на - ный же - ген - дер, а - ма - лын тап - пай муун - ду.

cresc.

408

Tok.
Ток.

Сла - ва жен - щи - не, что ро - ди - ла
Кан - дай а - ял тап - тыэ - кен

Tok.
Ток.

та - ко - го, как Ле - нин бо - га - ты -
Ле - нин - дей у - ул -

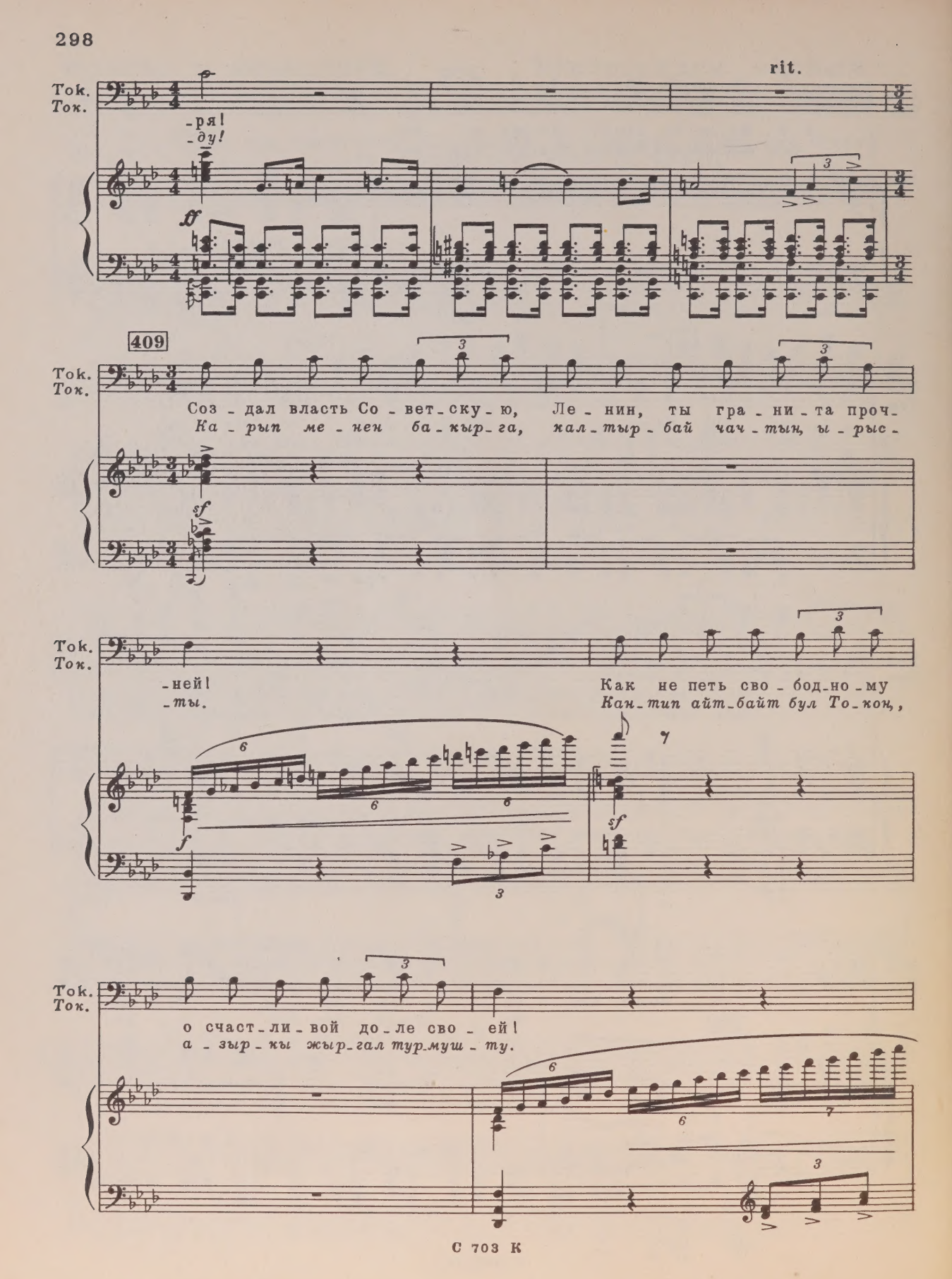
rit.
Tok.
Ток.
-ря!
-ду!
409
Соз - дал власть Со - вет - ску - ю, Ле - нин, ты гра - ни - та проч -
Ка - рып ме - нен ба - кыр - га, кал - тыр - бай чач - тын, ы - рыс -
-ней!
-ты.
Как не петь сво - бод - но - му
Кан - тип айт - байт бул То - кон,
о счаст - ли - вой до - ле сво - ей!
а - зыр - кы жыр - гал тур - муш - ту.

410

Tok.
Ток.

Э! Эй! Мой на - род! Пусть всег-да го-
Э! Эй! Ка-ла-йык! Ба-кыт, таа-лай

-рит, раз-го-ра-ет-ся сча - стья за - ря! Сла-ва
эрк бе-рип, тур-муш гүл-дөп ку-бул-ду. Кан-дай

411

Tok.
Ток.

жен-щи - не, что ро - ди-ла та - ко - го, как Ле - нин наш
а-ял тап - тыэ - кен Ле - нин-дей

rit.

Tok.
Ток.

бо - га-ты-ря!
у - ул - ду!

Финал 40 Финал

Полотно спадает с памятника. Перед зрителем монумент В. И. Ленина с простертой вперед рукой.

Коюлган эстеликтен полотно сыйрылып түшөт. Көрүүчүлөрдүн алдында алдыга карай багытталып колун сунган Лениндин монументи пайда болот.

412 Allegro maestoso

Хор.

Сопрано

Альты

Тенора

Басы

Ша - гай впе - ред, род - ной на - род!
Жа - ша ке - н,еш! Жа - ша ке - н,еш!

Ша - гай впе - ред, род - ной на - род!
Жа - ша ке - н,еш! Жа - ша ке - н,еш!

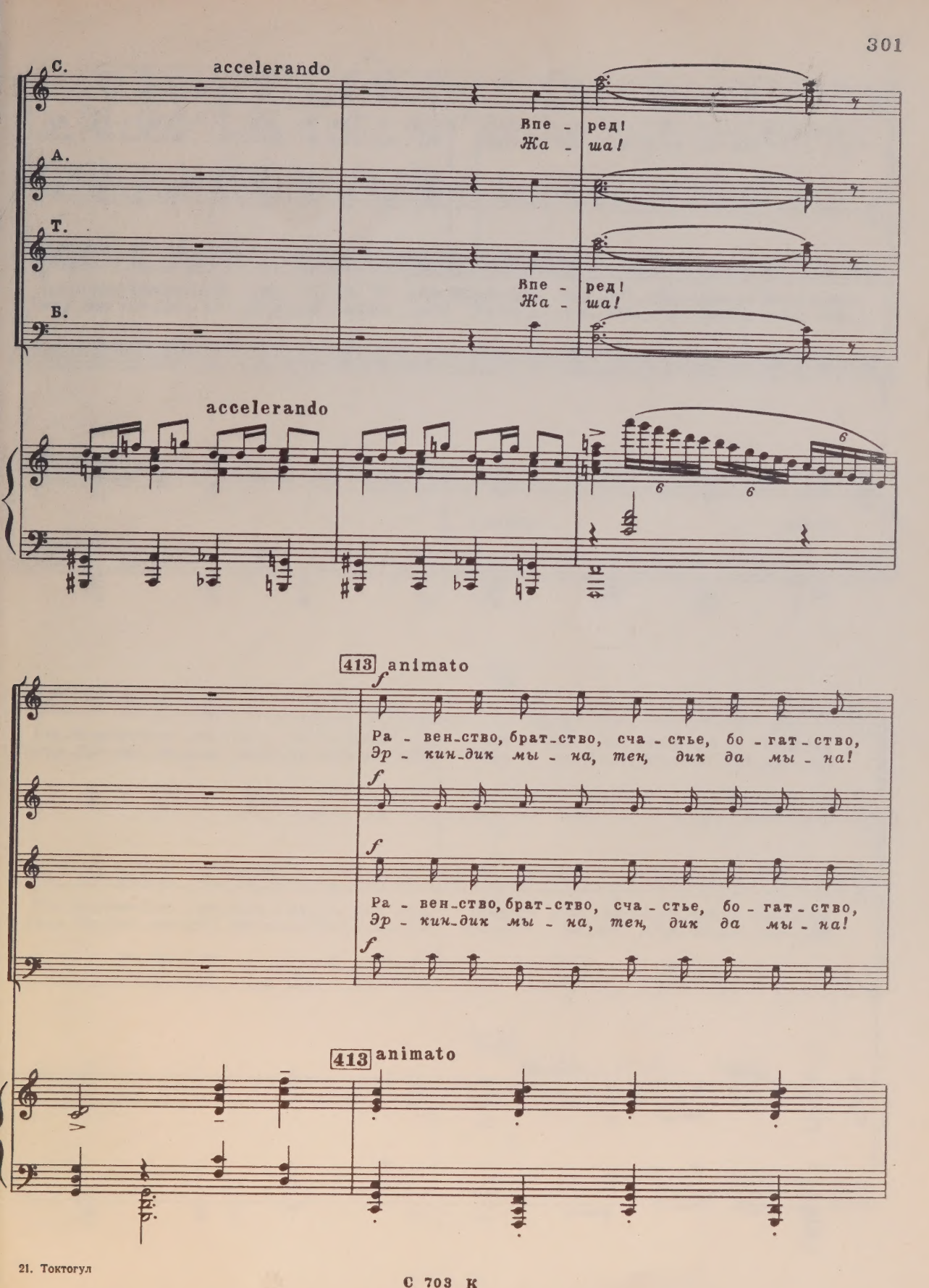
С.
accelerando
Впе - ред!
Жа - ша!
А.
Т.
Впе - ред!
Жа - ша!
Б.
accelerando
413 animato
Ра - вен-ство, брат-ство, сча - стье, бо - гат - ство,
Эр - кин-дик мы - на, тен, дик да мы - на!
Ра - вен-ство, брат-ство, сча - стье, бо - гат - ство,
Эр - кин-дик мы - на, тен, дик да мы - на!
413 animato

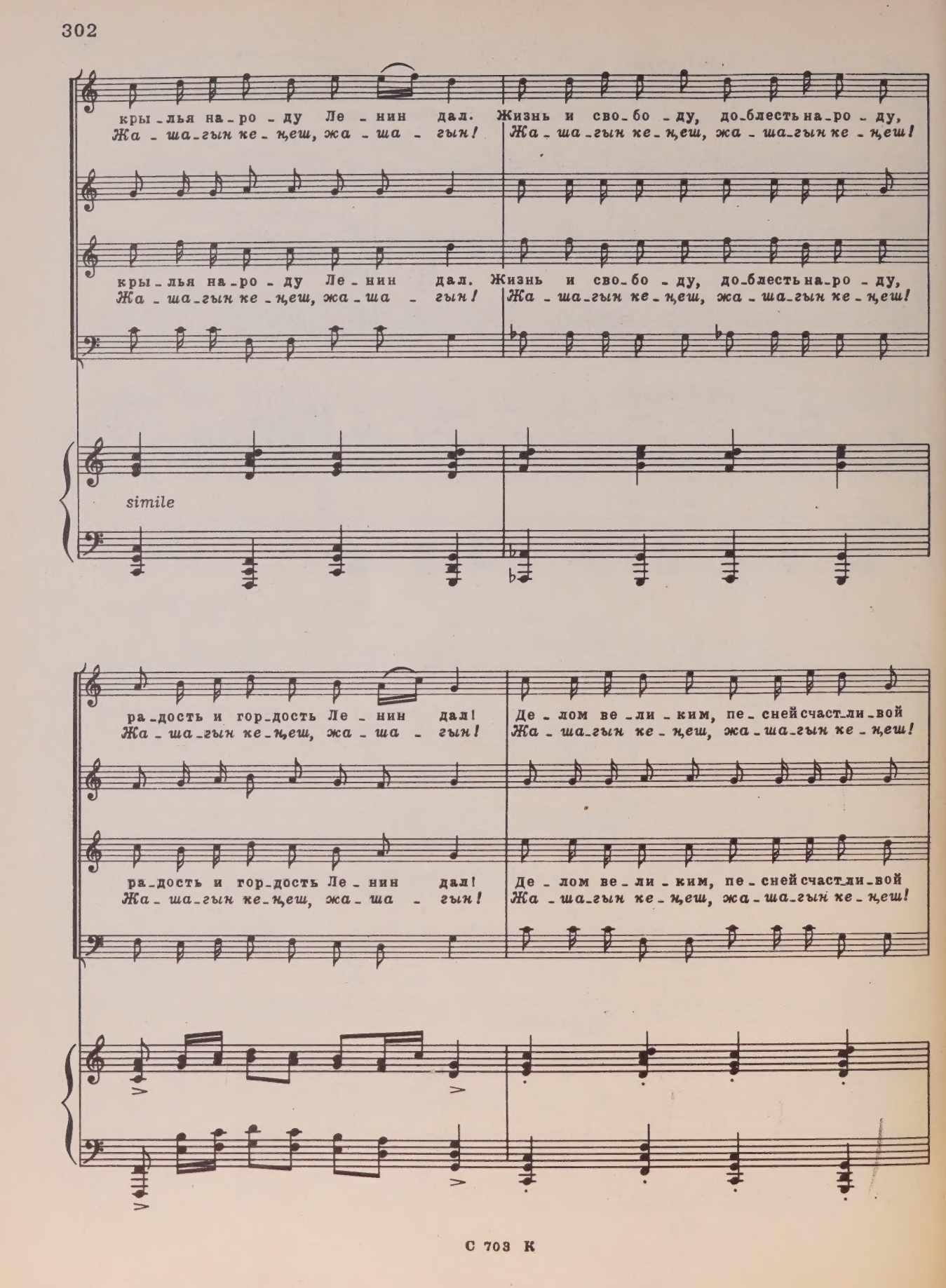
кры-лья на-ро-ду Ле-нин дал. Жизнь и сво-бо-ду, до-блесть на-ро-ду,
Жа-ша-гын ке-н,еш, жа-ша-гын! Жа-ша-гын ке-н,еш, жа-ша-гын ке-н,еш!
кры-лья на-ро-ду Ле-нин дал. Жизнь и сво-бо-ду, до-блесть на-ро-ду,
Жа-ша-гын ке-н,еш, жа-ша-гын! Жа-ша-гын ке-н,еш, жа-ша-гын ке-н,еш!
simile
ра-дость и гор-дость Ле-нин дал! Де-лом ве-ли-ким, пе-сней счаст-ли-вой
Жа-ша-гын ке-н,еш, жа-ша-гын! Жа-ша-гын ке-н,еш, жа-ша-гын ке-н,еш!
ра-дость и гор-дость Ле-нин дал! Де-лом ве-ли-ким, пе-сней счаст-ли-вой
Жа-ша-гын ке-н,еш, жа-ша-гын! Жа-ша-гын ке-н,еш, жа-ша-гын ке-н,еш!

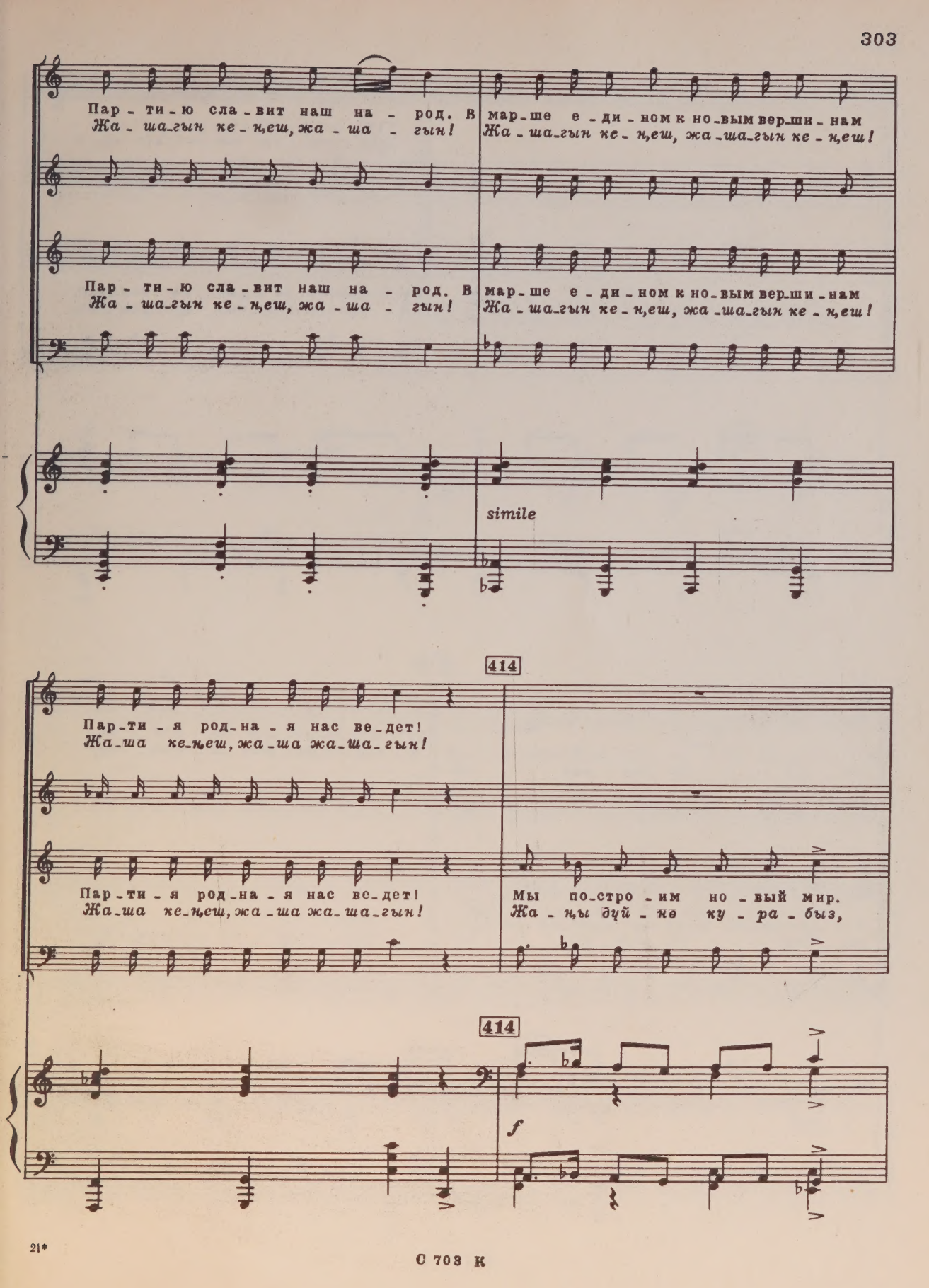
Пар - ти - ю сла - вит наш на - род. В мар - ше е - ди - ном к но - вым вер - ши - нам
Жа - ша - гын ке - н,еш, жа - ша - гын! Жа - ша - гын ке - н,еш, жа - ша - гын ке - н,еш!
Пар - ти - ю сла - вит наш на - род. В мар - ше е - ди - ном к но - вым вер - ши - нам
Жа - ша - гын ке - н,еш, жа - ша - гын! Жа - ша - гын ке - н,еш, жа - ша - гын ке - н,еш!
simile
414
Пар - ти - я род - на - я нас ве - дет!
Жа - ша ке - н,еш, жа - ша жа - ша - гын!
Пар - ти - я род - на - я нас ве - дет! Мы по - стро - им но - вый мир.
Жа - ша ке - н,еш, жа - ша жа - ша - гын! Жа - н,ы дүй - нө ку - ра - быз,
414
f

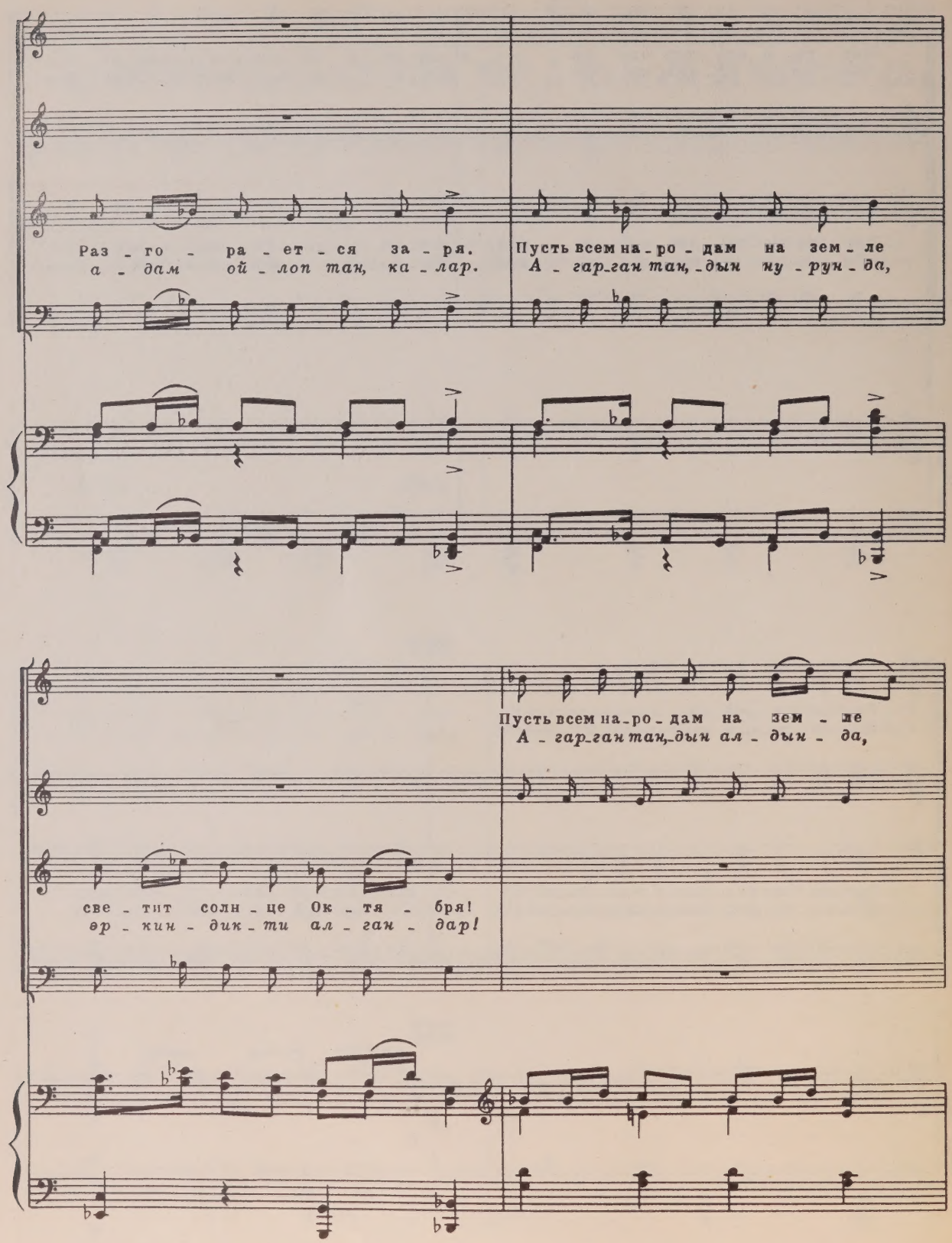
Раз - го - ра - ет - ся за - ря.
а - дам ой - лоп тан, ка - лар.
Пусть всем на - ро - дам на зем - ле
А - гар-ган тан, - дын ну - рун - да,
Пусть всем на - ро - дам на зем - ле
А - гар-ган тан, - дын ал - дын - да,
све - тит солн - це Ок - тя - бря!
өр - кин - дик - ти ал - ган - дар!

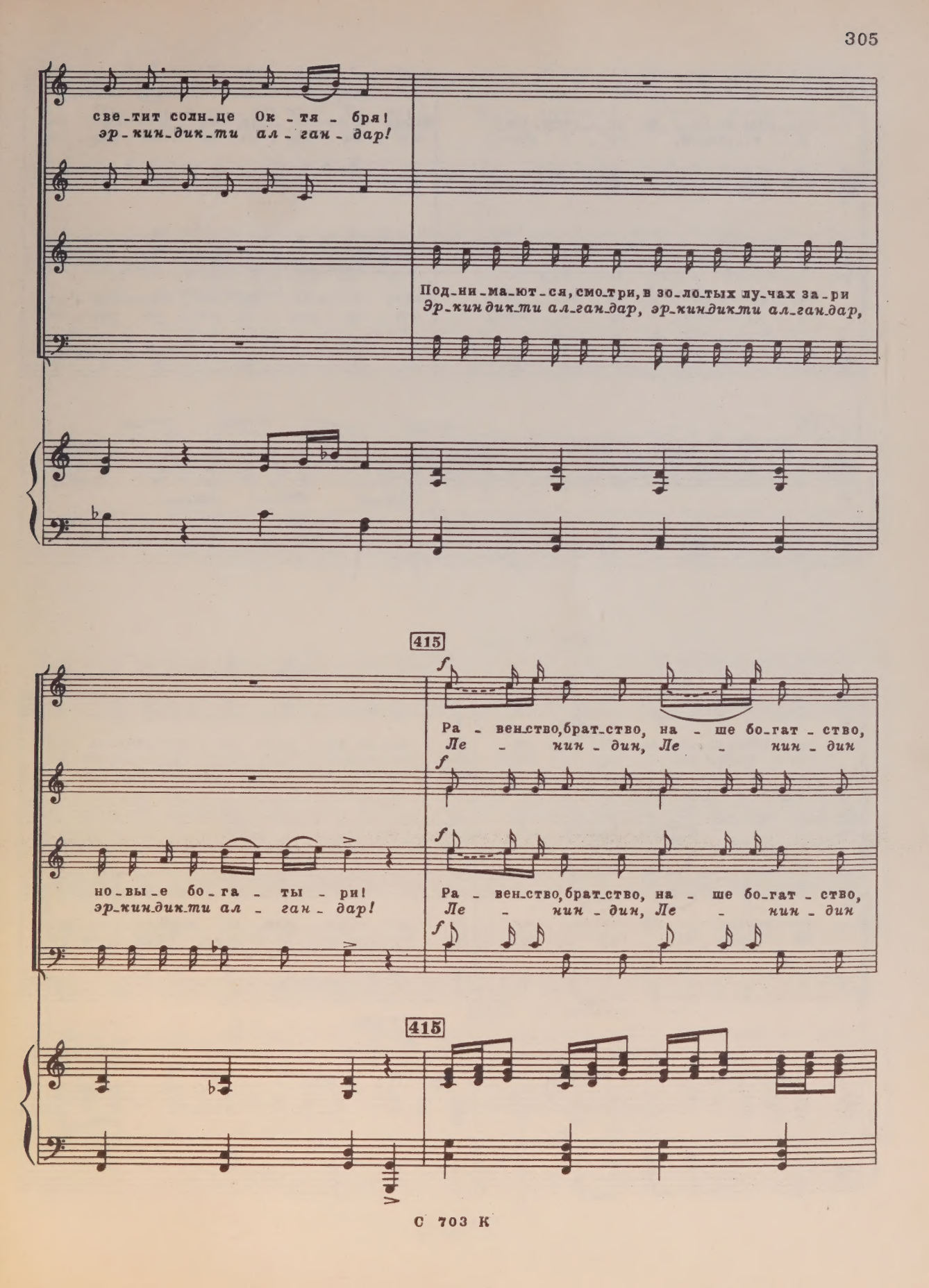
свет-ит солн-це Ок-тя-бря!
эр-кин-дик-ти ал-ган-дар!
Под-ни-ма-ют-ся, смо-три, в зо-ло-тых лу-чах за-ри
Эр-кин-дик-ти ал-ган-дар, эр-кин-дик-ти ал-ган-дар,
415
Ра-вен-ство, брат-ство, на-ше бо-гат-ство,
Ле-нин-дин, Ле-нин-дин
но-вы-е бо-га-ты-ри!
эр-кин-дик-ти ал-ган-дар!
Ра-вен-ство, брат-ство, на-ше бо-гат-ство,
Ле-нин-дин, Ле-нин-дин
415

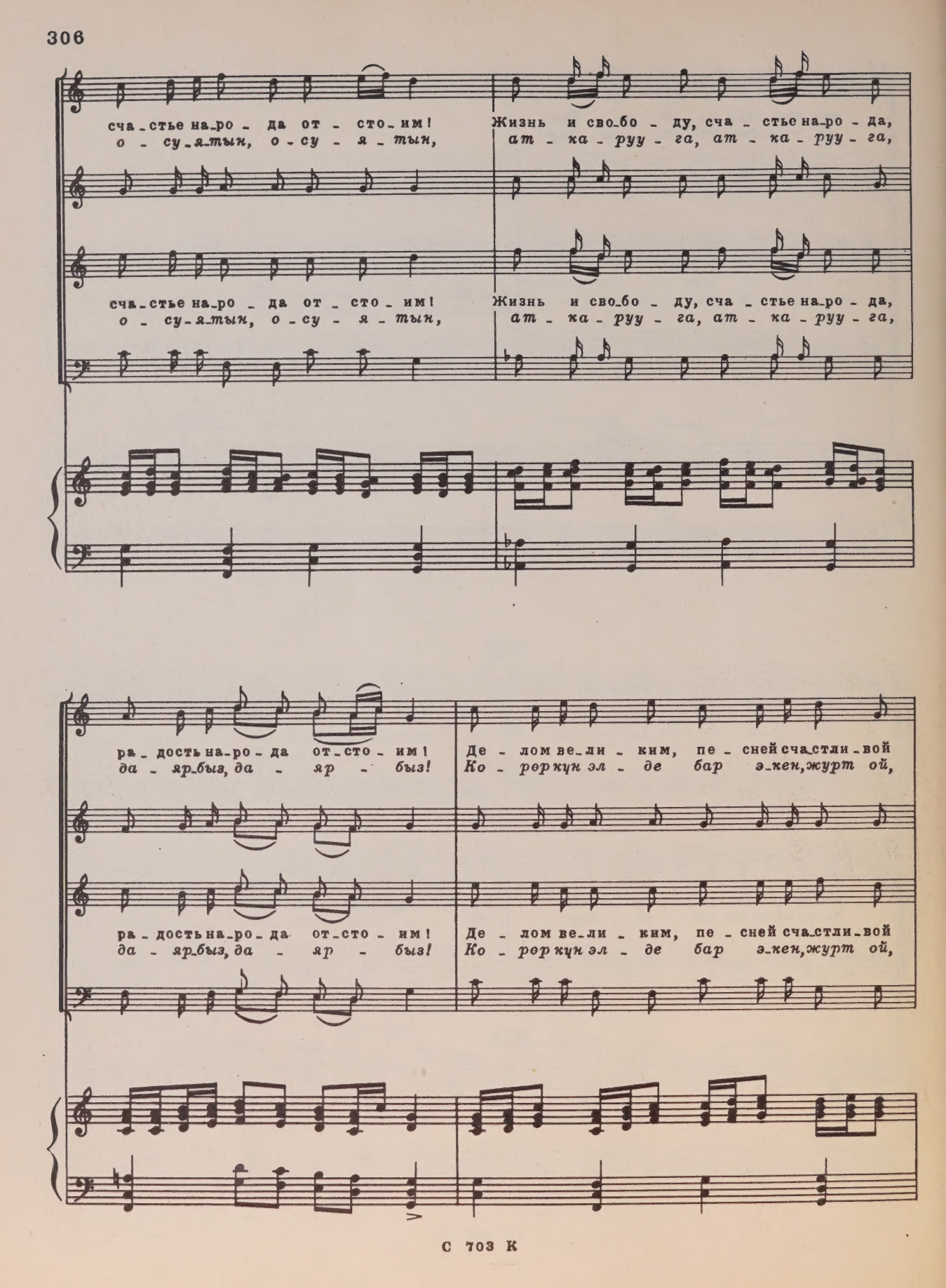
сча-стье на-ро-да от-сто-им! Жизнь и сво-бо-ду, сча-стье на-ро-да,
о-су-я-тын, о-су-я-тын, ат-ка-руу-га, ат-ка-руу-га,
сча-стье на-ро-да от-сто-им! Жизнь и сво-бо-ду, сча-стье на-ро-да,
о-су-я-тын, о-су-я-тын, ат-ка-руу-га, ат-ка-руу-га,
ра-дость на-ро-да от-сто-им! Де-лом ве-ли-ким, пе-сней сча-стли-вой
да-яр-быз, да-яр-быз! Ко-роркун эл-де бар э-кен, журт ой,
ра-дость на-ро-да от-сто-им! Де-лом ве-ли-ким, пе-сней сча-стли-вой
да-яр-быз, да-яр-быз! Ко-роркун эл-де бар э-кен, журт ой,

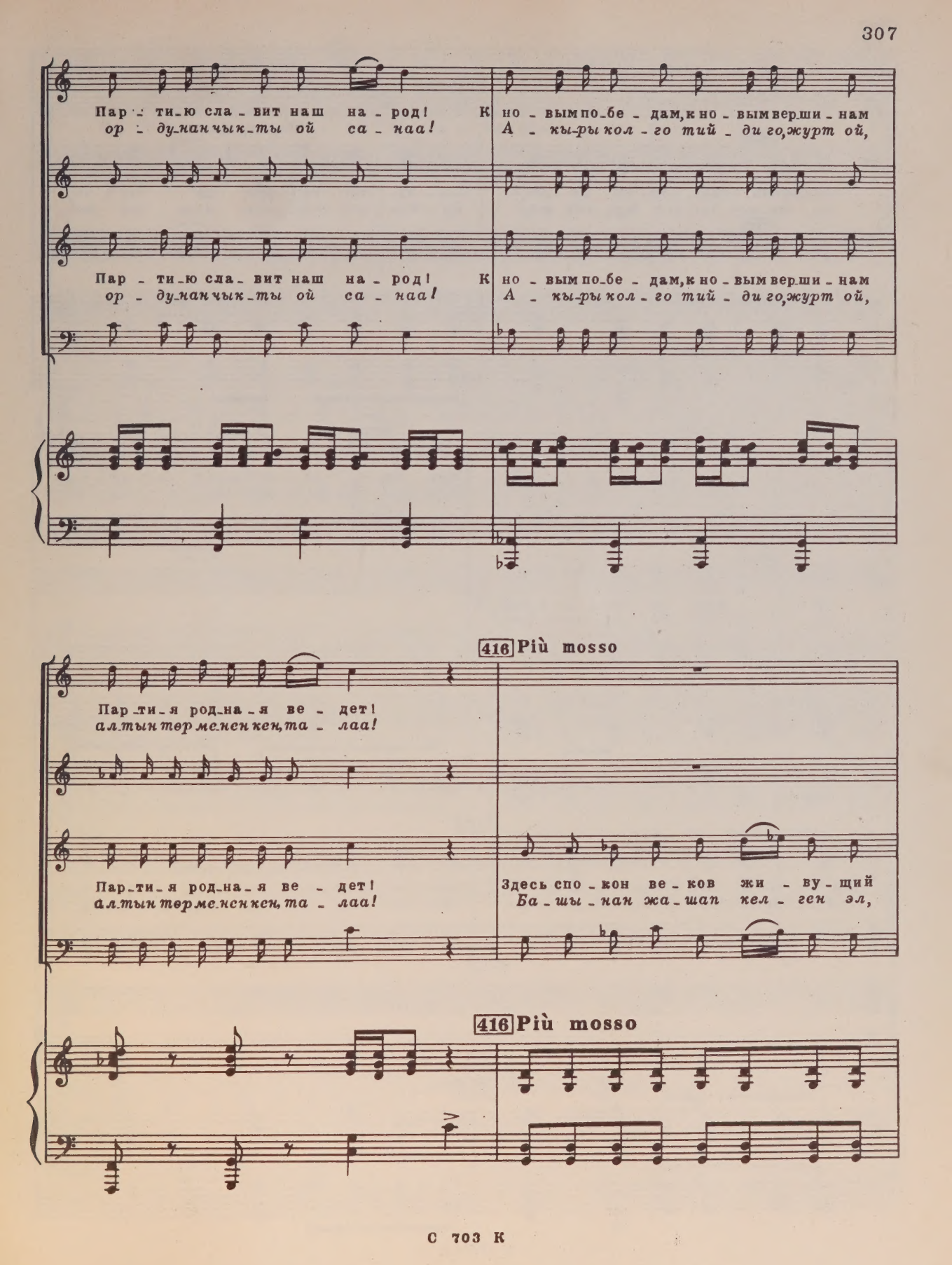
Пар - ти - ю сла - вит наш на - род! К но - вым по - бе - дам, к но - вым верши - нам
ор - ду - ан чык - ты ой са - наа! А - кы - ры кол - го тий - ди го, журт ой,
Пар - ти - ю сла - вит наш на - род! К но - вым по - бе - дам, к но - вым верши - нам
ор - ду - ан чык - ты ой са - наа! А - кы - ры кол - го тий - ди го, журт ой,
416 Più mosso
Пар - ти - я род - на - я ве - дет!
алтын терменнен кен, та - лаа!
Пар - ти - я род - на - я ве - дет!
алтын терменнен кен, та - лаа!
Здесь спо - кон ве - ков жи - ву - щий
Ба - шы - нан жа - шап кел - ген эл,
416 Più mosso

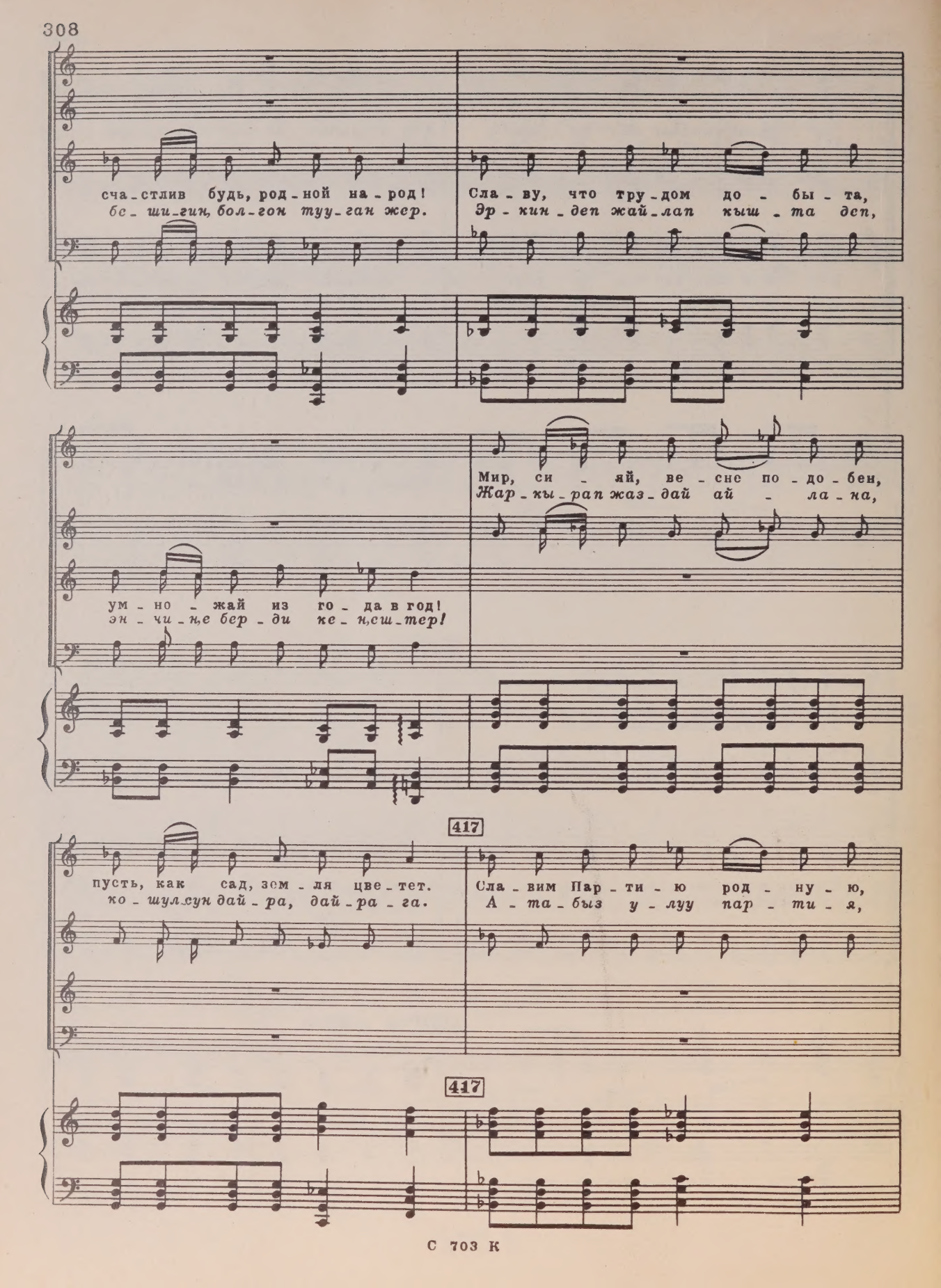
сча-стлив будь, род-ной на-род!
бс-ши-гин, бол-гон туу-ган жер.
Сла-ву, что тру-дом до-бы-та,
Эр-кин-деп жай-лап кыш-та деп,
Мир, си-яй, ве-сне по-до-бен,
Жар-кы-рап жаз-дай ай-ла-на,
ум-но-жай из го-да в год!
эн-чи-не бер-ди ке-нсш-тер!
417
пусть, как сад, зем-ля цве-тет.
ко-шулсун дай-ра, дай-ра-га.
Сла-вим Пар-ти-ю род-ну-ю,
А-та-быз у-луу пар-ти-я,
417

что к по - бе-дам нас ве - дет! Что к по-бе-дам нас ве - дет!
ал - ды-га кал-кым ал-ды - га! Ал - ды-га кал-кым, ал-ды - га!

418

f

Де - лом ве-ли - ким, пе - сней счаст-ли - вой
Эр - кин-дик мы - на, тен, - дик да мы - на,

f

f

Де - лом ве-ли - ким, пе - сней счаст-ли - вой
Эр - кин-дик мы - на, тен, - дик да мы - на,

f

418

11

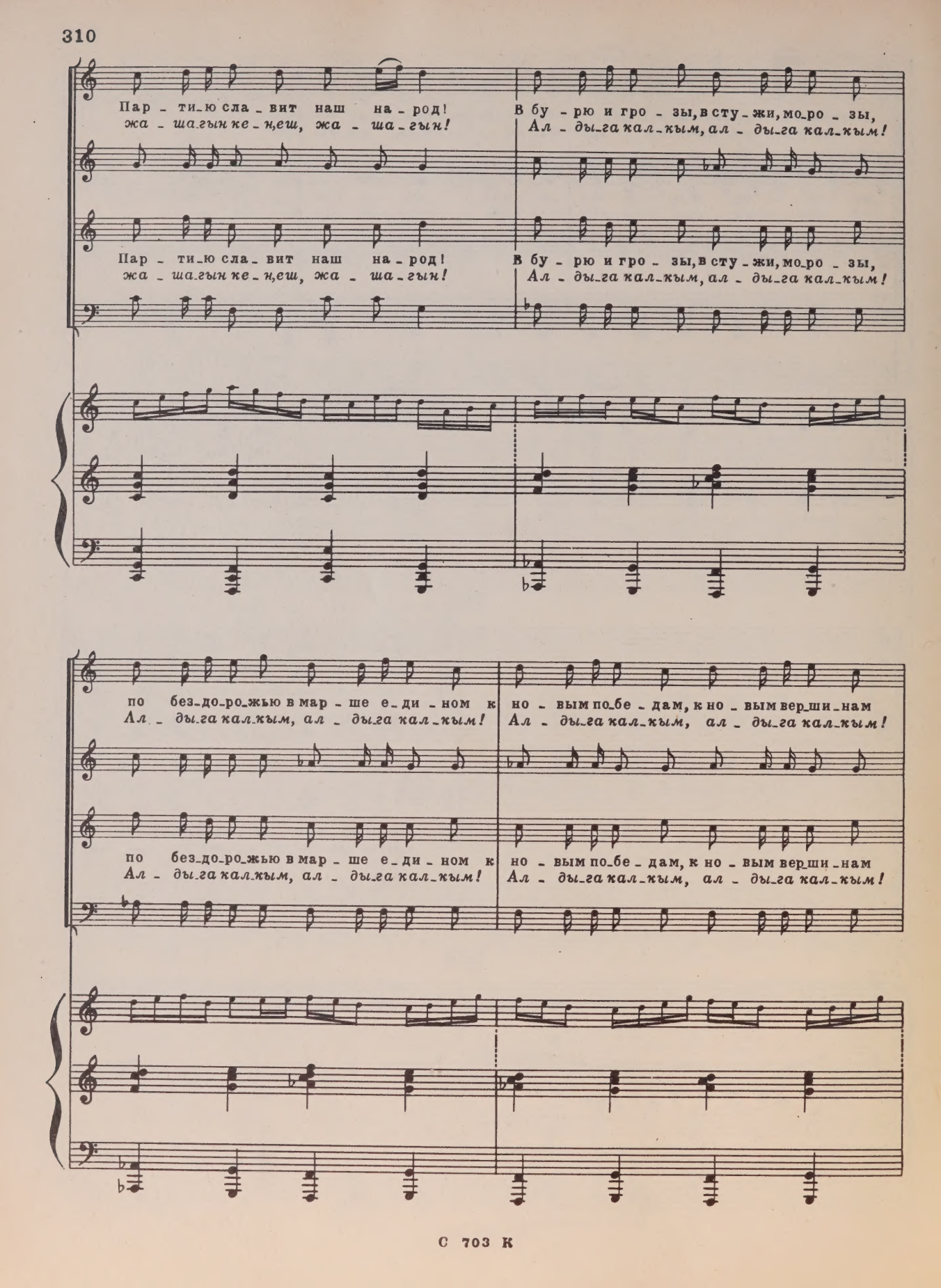
Пар - ти-ю сла - вит наш на - род!
жа - ша-гын ке - н,еш, жа - ша - гын!
В бу - рю и гро - зы, в сту - жи, мо-ро - зы,
Ал - ды-га кал-кым, ал - ды-га кал-кым!
Пар - ти-ю сла - вит наш на - род!
жа - ша-гын ке - н,еш, жа - ша - гын!
В бу - рю и гро - зы, в сту - жи, мо-ро - зы,
Ал - ды-га кал-кым, ал - ды-га кал-кым!
по без-до-ро-жью в мар - ше е - ди - ном к
Ал - ды-га кал-кым, ал - ды-га кал-кым!
но - вым по-бе - дам, к но - вым вер-ши - нам
Ал - ды-га кал-кым, ал - ды-га кал-кым!
по без-до-ро-жью в мар - ше е - ди - ном к
Ал - ды-га кал-кым, ал - ды-га кал-кым!
но - вым по-бе - дам, к но - вым вер-ши - нам
Ал - ды-га кал-кым, ал - ды-га кал-кым!

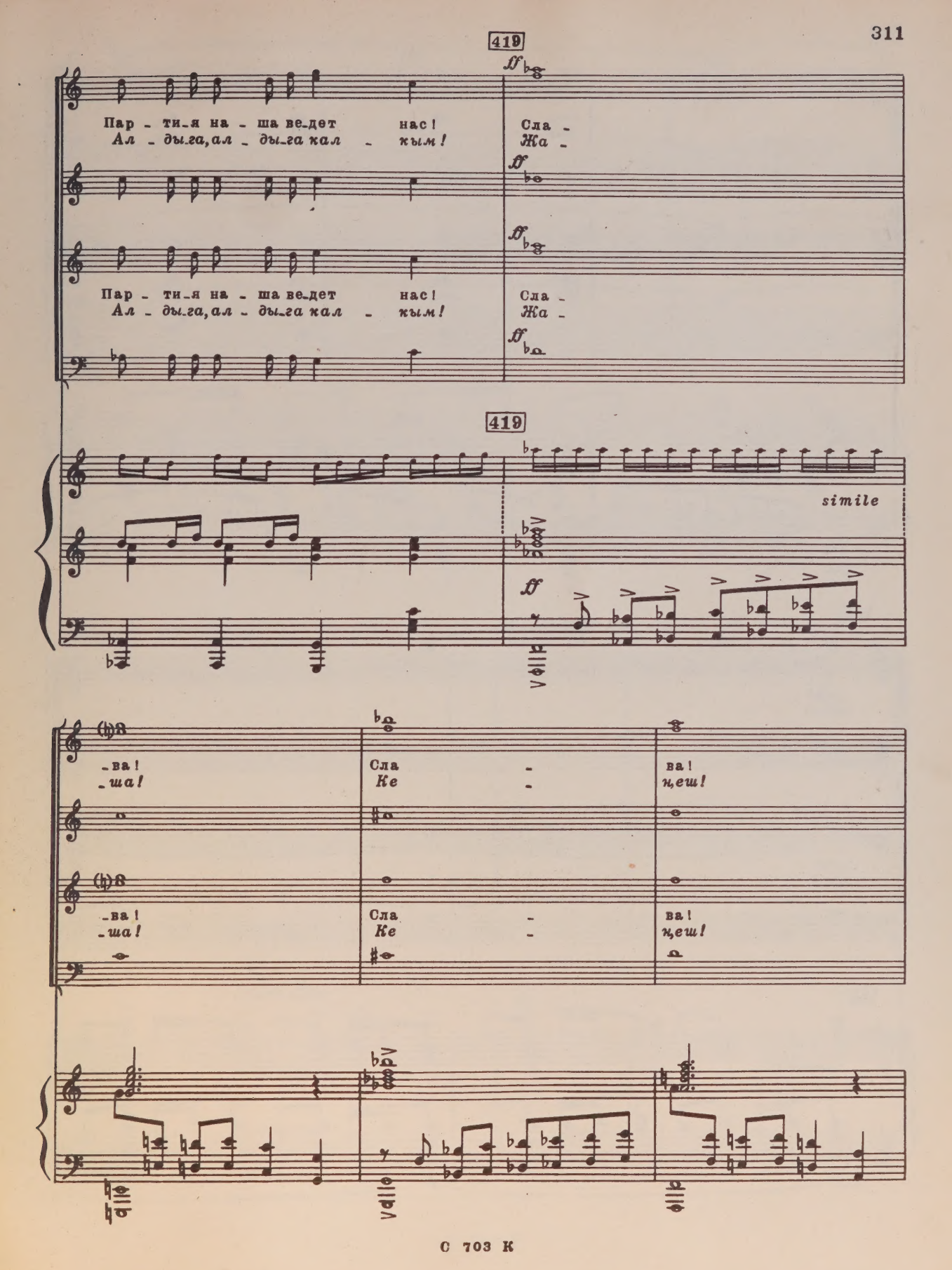
419
Пар - ти - я на - ша ве - дет нас!
Ал - ды - га, ал - ды - га кал - кым!
Сла - ва!
Жа - ша!
Пар - ти - я на - ша ве - дет нас!
Ал - ды - га, ал - ды - га кал - кым!
Сла - ва!
Жа - ша!
419
simile
Сла - ва!
Ке - ч,еш!
Сла - ва!
Ке - ч,еш!

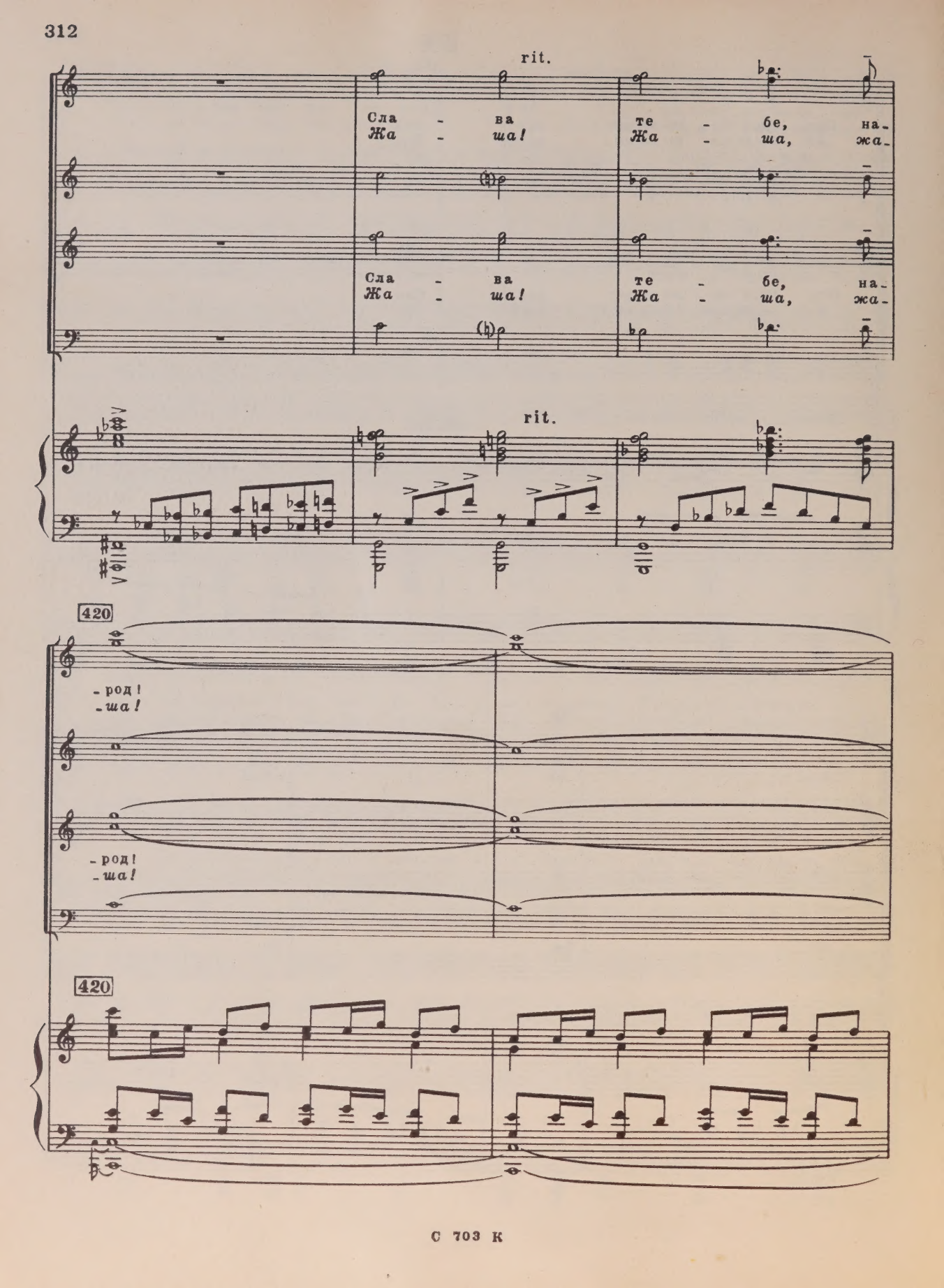
rit.
Сла - ва
Жа - ша!
те - бе, на-
Жа - ша, жа-
Сла - ва
Жа - ша!
те - бе, на-
Жа - ша, жа-
rit.
420
- род!
- ша!
- род!
- ша!
420

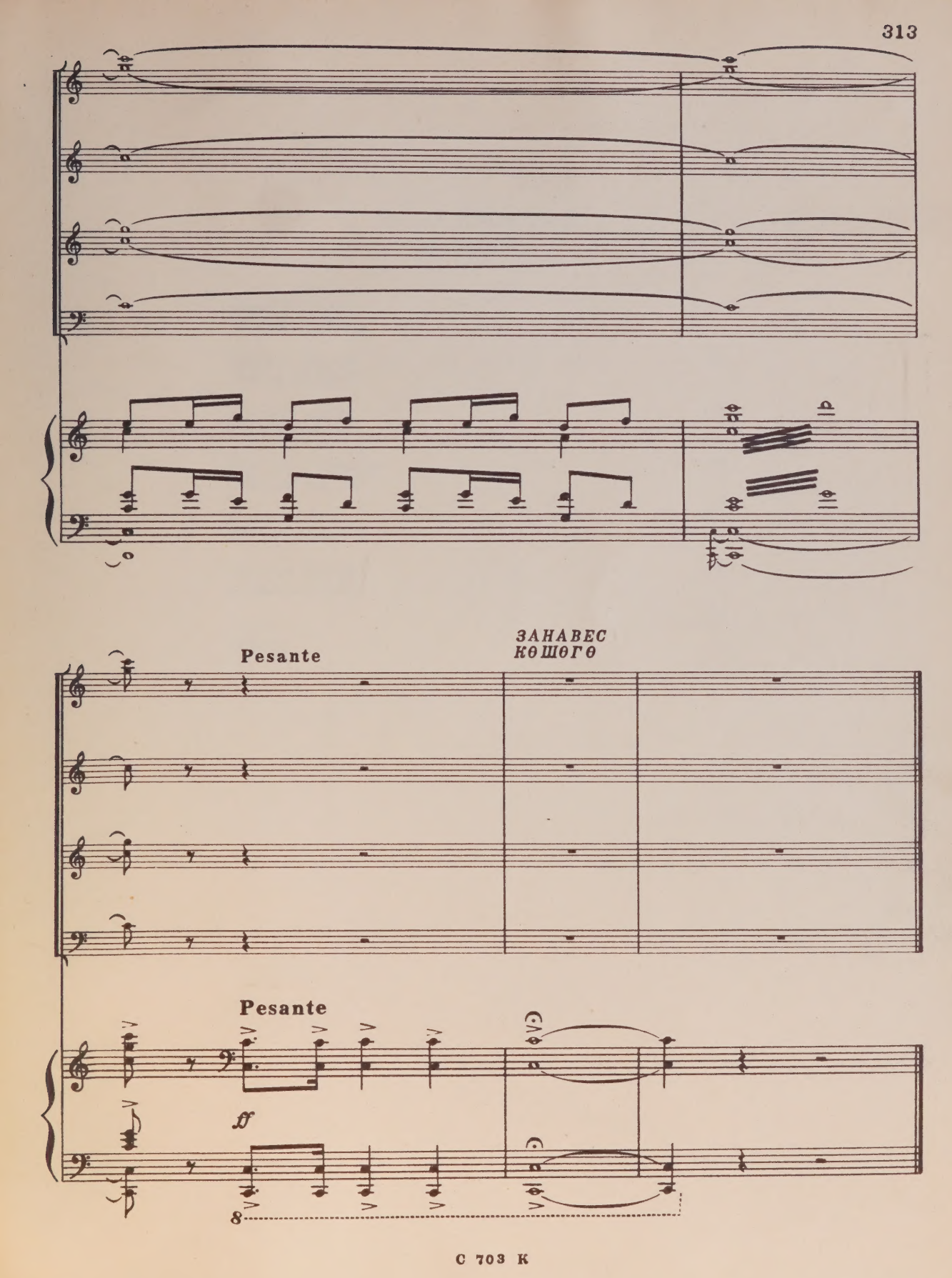
Pesante
ЗАНАВЕС
КӨШӨГӨ
Pesante
ff
8

СОДЕРЖАНИЕ
МАЗМУНУ

Картина первая 7
Биринчи картина

Картина вторая 54
Экинчи картина

Картина третья 117
Учунчу картина

Картина четвертая 179
Төртунчу картина

Картина пятая 246
Бешинчи картина

Картина шестая 268
Алтынчы картина

Эпилог 289
Эпилог

Индекс 9—3—5

Власов Владимир Александрович
Малдыбаев Абдылас
Фере Владимир Георгиевич

Опера
«ТОКТОГУЛ»
Клавир

Редактор В. Кривцов
Лит. редактор Л. Давтян
Художник В. Антипов
Худ. редактор Г. Христиани
Техн. редактор М. Корнеева
Корректор Н. Маковская

Подп. к печ. 10/I-69 г. Форм. бум. 60×90 1/8. Печ. л. 39,5.
Уч.-изд. л. 39,5. Тираж 290 экз. Изд. № 703. Т. п. 68 г.
№ 1. Зак. 1293. Цена 6 р. 23 к. Бумага № 1

Всесоюзное издательство «Советский композитор»,
Москва, набережная Мориса Тореза, 30

Московская типография № 17 Главполиграфпрома
Комитета по печати при Совете Министров СССР,
ул. Щипок, 18

M
1503
V868T66

Vlasov, Vladimir Aleksandrovich
[Toktogul. Piano-vocal score. Russian & Kirghiz]
Toktogul

Music

PLEASE DO NOT REMOVE
CARDS OR SLIPS FROM THIS POCKET

UNIVERSITY OF TORONTO LIBRARY

Ср. 28к.